

MOTUL, YUCATAN A 8 DE Septiembre del 2025.



AUDITORIA SUPERIOR DEL ESTADO DE YUCATAN
MDF. RUBÉN DE JESÚS ARJONA ORTIZ
Auditor Superior del Estado de Yucatán.

De conformidad con lo dispuesto en el Artículo 169 de la Ley del Presupuesto y Contabilidad Gubernamental del Estado de Yucatán, hago entrega de El Informe Mensual del Ejercicio de los Recursos Públicos del SMAPAM DE MOTUL a nuestro cargo el cual consta de los siguientes documentos:

I.- Estados Financieros Contables

- a) Estado de Situación Financiera ✓
- b) Estado de Actividades ✓
- c) Estado e Variación en la Hacienda Pública ✓
- d) Estado Analítico del Activo ✓
- e) Estado Analítico de la Deuda y otros Pasivos: ✓
 - 1.-Corto y Largo plazo ✓
 - 2.-Fuentes de Financiamiento ✓
- f) Estado de Cambio en la Situación Financiera ✓
- g) Estado de Flujo de Efectivo ✓
- h) Notas a los Estados Financieros ✓

II.-Estados Presupuestarios

- a) Estado Analítico de Ingreso, del que se deriva la presentación en clasificación económica por fuente de financiamiento y concepto ✓
- b) Estado analítico del Presupuesto de Egresos del que se derivan las siguientes clasificaciones ✓
 - 1.- Administrativa ✓
 - 2.-Económica ✓
 - 3.-Por Objeto del Gasto ✓
 - 4.- Funcional ✓
- c) Endeudamiento Neto ✓
- d) Intereses de la Deuda ✓

III.- Información Programática

- a) Gasto por Categoría Programática ✓

IV.-Análisis Cualitativo de los Indicadores de la Postura Fiscal

- a) Deuda pública

Información Complementaria

- Respaldo contable de CD ✓
- Balanza de Comprobación ✓
- Listado de Pólizas ✓
- Copia Certificada del Acta de Consejo ✓
- Facturación electrónica ✓
- Timbrado de nómina ✓
- Estado de Cuenta Bancario ✓

➤ Sistema de Agua Potable y Alcantarillado de Motul Banco BBVA MEXICO, S.A Cuenta N° 0121706284 ✓

- Conciliación Bancaria ✓
 - Relación de Obras Públicas ✓
 - Inventario de Bienes Muebles e Inmuebles ✓
- En total 123 Hojas foliadas.

El Presidente Municipal

[Signature]
LIC. LUCIO ALBERTO ESTRELLA CANUL

ESTADO UNIDOS MEXICANOS
Ayuntamiento
H. AYUNTAMIENTO
MOTUL, YUCATÁN
PRESIDENTE MUNICIPAL
2024 - 2027

La Directora del SMAPAM

[Signature]
LIC. BEATRIZ DEL CARMEN CHI CÁMPOS
AYUNTAMIENTO
DE MOTUL, YUCATÁN
2024 - 2027

004607

ASEY RECEPCIÓN DE INFORMES DE LA CUENTA PÚBLICA Y CORRESPONDENCIA
AUDITORIA SUPERIOR DEL ESTADO DE YUCATÁN
M. CARRILLO

08 SEP. 2025

RECIBIDO

HORA: 11:48
Vo. Bo. 4 discos



SMAPAM
SISTEMA MUNICIPAL DE AGUA POTABLE Y ALCANTARILLADO DE MOTUL

**CUARTA SESION ORDINARIA DEL CONSEJO DE AGUA POTABLE Y
ALCANTARILLADO DEL MUNICIPIO DE MOTUL YUCATÁN.**

En la ciudad de **Motul Yucatán** de Felipe Carrillo Puerto, municipio de Yucatán siendo las **10 horas con 10 minutos del día 26 de Agosto del año 2025**, en el predio que ocupa el palacio municipal, y de conformidad con lo dispuesto en los artículos I, II, III Y IV del decreto número 223 del Gobierno del estado de Yucatán de fecha 24 de julio del 2003, se procede a dar inicio a la cuarta sesión ordinaria del año 2025, del consejo municipal de agua potable y alcantarillado de Motul de conformidad con la convocatoria que se les hizo llegar a todos los integrantes del consejo en tiempo y forma por los cual se procedió al pase de lista encontrándose presentes:

1. PRESIDENTE DEL CONSEJO.
LIC. LUCIO ALBERTO ESTRELLA CANUL
PRESIDENTE MUNICIPAL DE LA CIUDAD DE MOTUL, YUCATÁN.
2. DIRECTOR DE SALUD
LIC. ANA BEATRIZ LOPE DZIB
3. DIRECTOR DE OBRAS PUBLICAS Y DESARROLLO URBANO
ARQ. FERNANDO DAVID CAUICH CHALE
4. DIRECTOR DE SERVICIOS PUBLICOS E IMAGEN URBANA
ING. INGRID ANDREA YRABIEN MAY
5. SUPER INTENTENTE DE C.F.E
LIC. OSCAR COHUO LOEZA
6. DIRECTOR DEL I.M.S.S DELEGACION MOTUL
DRA. AMOR GUADALUPE PANTOJA SALAZAR
7. TITULAR DEL DEPARTAMENTO DE CULTURA DEL AGUA
C. MIRIAM GUADALUPE CANTO CORAL
8. DIRECTOR DE PROTECCION CIVIL
C. HELBERH ANTONIO DELGADO MOGUEL
9. DIRECTOR GENERAL DEL ISSSTE DELEGACION MOTUL.
DRA. ALEJANDRA CARIPIO MORA
10. DIRECCION DE SEGURIDAD PÚBLICA
C. CARLOS JESÚS JIMÉNEZ CHUC
11. REPRESENTANTES DE LOS USUARIOS.
C. JOSE PEDRO ADRIAN
C. CRISTINA DANIHLU BAAS MENA
C. EDGAR OMAR ESTRELLA CHAN

el cambio somos todos

Calle 26-A por 27 y 29,
Colonia centro.
C.P. 97430
Motul de Carrillo Puerto



**MOTUL DE
CARRILLO PUERTO**
PUEBLO MEXICO

Handwritten signatures and names on the right margin:
Rafael
Miriam Canto

En virtud del pase de lista se determinó que existe el quórum legal, encontrándose presentes los integrantes del consejo; por lo que se le pidió al presidente del consejo: Lic. Lucio Alberto Estrella Canul declarar formalmente instalada esta asamblea, quien procedió de acuerdo al orden del día, estableciendo así formalmente instalada la cuarta sesión ordinaria de este consejo municipal del agua potable y alcantarillado de Motul de la administración pública municipal 2024-2027.

ORDEN DEL DIA

- 1.- PASE DE LISTA.
- 2.- DECLARACIÓN DE EXISTIR EL QUÒRUN Y DECLARACIÓN DE LA INSTALACIÓN LEGAL DE LA SESIÓN.
- 3.- LECTURA Y A PROBABACIÓN DEL ORDEN DEL DÍA.
- 4.- DISPENSA DE LA LECTURA DEL ACTA ANTERIOR
- 5.- PRESENTACIÓN, ANALISIS Y EN SU CASO APROBACIÓN DE LA CUENTA PUBLICA DE LOS MESES DE MARZO, ABRIL, MAYO Y JUNIO DEL 2025.
- 6.- PRESENTACIÓN, ANALISIS Y EN SU CASO APROBACIÓN DE LA AMPLIACIÓN DEL PRESUPUESTO DE INGRESOS Y EGRESOS DE LOS MESES DE MARZO, ABRIL, MAYO Y JUNIO 2025.
- 7.- PRESENTACIÓN, ANALISIS Y EN SU CASO APROBACIÓN DE LA MODIFICACIÓN DE TRASPASO DEL PRESUPUESTO DE EGRESOS DE LOS MESES DE MARZO, ABRIL Y MAYO 2025.
- 8.- ASUNTOS GENERALES.
- 9.- CLAUSURA DE LA SESIÓN.

A continuación de acuerdo al **tercer punto** se sometió a la lectura y aprobación del orden del día.

En cumplimiento del **cuarto punto del orden del día**, referente a la lectura y aprobación del acta anterior, se solicito su omisión en virtud de los que asistieron a ella ya la han firmado, se sometió a consideración de los integrantes del consejo la aprobación para la omisión de la lectura del acta anterior, por lo que los integrantes manifestaron su aprobación por unanimidad de votos.

Para el cumplimiento al **quinto punto del orden del día**, referente a la presentación y aprobación en su caso de la cuenta pública de los meses Marzo, Abril, Mayo y Junio de 2025. Se presento ante los miembros del consejo la cuenca pública de los meses Marzo, Abril, Mayo y Junio de 2025.

Seguidamente, la secretaria de actas y acuerdos sometió a consideración de los integrantes del consejo; la cuenta pública de los meses Marzo, Abril, Mayo y Junio de 2025 del SMAPAM, quienes manifestaron su aprobación por unanimidad de votos.

Calle 26-A por 27 y 29,
Colonia centro.
C.P. 97430
Motul de Carillo Puerto



MOTUL DE
CARRILLO PUERTO
PUEBLO MÉRICO



**Sistema de Agua Potable y Alcantarillado del Municipio de Motul
ESTADO DE YUCATÁN
Estado de Actividades**

Usr: supervisor
Rep: rptEstadoActividades

Del 01/mar./2025 al 31/mar./2025

Fecha y hora de Impresión | 10/jul./2025
06:59 p. m.

	<u>2025</u>	<u>2024</u>
INGRESOS Y OTROS BENEFICIOS		
INGRESOS DE GESTIÓN	\$363,061.90	\$347,700.72
DERECHOS	\$363,061.52	\$347,700.37
PRODUCTOS	\$0.38	\$0.35
PARTICIPACIONES, APORTACIONES, CONVENIOS, INCENTIVOS DERIVADOS DE LA COLABORACIÓN FISCAL, FONDOS DISTINTOS DE APORTACIONES, TRANSFERENCIAS, ASIGNACIONES, SUBSIDIOS Y SUBVENCIONES, Y PENSIONES Y JUBILACIONES	\$735,969.00	\$309,714.00
PARTICIPACIONES, APORTACIONES, CONVENIOS, INCENTIVOS DERIVADOS DE LA COLABORACIÓN FISCAL Y FONDOS DISTINTOS DE APORTACIONES	\$735,969.00	\$309,714.00
Total de Ingresos y Otros Beneficios	\$1,099,030.90	\$657,414.72
GASTOS Y OTRAS PÉRDIDAS		
GASTOS DE FUNCIONAMIENTO	\$1,130,276.48	\$643,370.99
SERVICIOS PERSONALES	\$368,556.35	\$267,641.82
MATERIALES Y SUMINISTROS	\$47,418.53	\$29,225.37
SERVICIOS GENERALES	\$714,301.60	\$346,503.80
Total de Gastos y otras Pérdidas	\$1,130,276.48	\$643,370.99
Resultado del Ejercicio (Ahorro/Desahorro)	-\$31,245.58	\$14,043.73

EL PRESENTE DOCUMENTO FUE APROBADO EN LA ACTA DE CONSEJO N° _____ SIENDO LAS
_____ DEL DIA _____ DEL MES DE _____ DEL AÑO 2025.

[Handwritten signature]

[Handwritten signature]

[Handwritten signature]

[Handwritten signature]

[Handwritten signature]

MIRIAN CANTO
0003



Usr: supervisor
Rep: rptPoliza

Sistema de Agua Potable y Alcantarillado del Municipio de Motul

ESTADO DE YUCATÁN

Póliza: P00097 Del 03/03/2025

Fecha y hora de Impresión: 10/jul/2025 07:01 p. m.
Página: 1

Concepto: Ingreso Modificado Folio: 9 (Ampliación) Ejercicio : 2025 ACTA DE CABILDO, PAGO DE INTERES BANCARIO

No	Cuenta	Descripción de la cuenta	Cargo	Abono	Concepto del movimiento
0001	8130-51-01	Derivados de Productos Financieros	\$0.38		Monto Modificado
0002	8120-51-01	Derivados de Productos Financieros		\$0.38	Monto Modificado
Sumas iguales =>			<u>0.38</u>	<u>0.38</u>	

MIRIAM CANTO
0004



Usr: supervisor
Rep: rptPoliza

Sistema de Agua Potable y Alcantarillado del Municipio de Motul

ESTADO DE YUCATÁN

Póliza: P00096 Del 03/03/2025

Fecha y hora de Impresión | 10/jul./2025 07:00 p. m.
Página | 1

Concepto: Gasto Modificado Folio: 8 (Ampliación) Ejercicio : 2025 ACTA DE CABILDO, PAGO DE INTERES BANCARIO

No	Cuenta	Descripción de la cuenta	Cargo	Abono	Concepto del movimiento
0001	8220-1401-250101-202-3412-1	Comisiones G. Corriente	\$0.38		Monto Modificado
0002	8230-1401-250101-202-3412-1	Comisiones G. Corriente		\$0.38	Monto Modificado
Sumas iguales =>			<u>0.38</u>	<u>0.38</u>	

MIRIAN CANTO



Usr: supervisor
Rep: rptPoliza

Sistema de Agua Potable y Alcantarillado del Municipio de Motul

ESTADO DE YUCATÁN

Póliza: P00092 Del 03/03/2025

Fecha y hora de Impresión | 10/jul./2025 07:00 p. m.
Página | 1

Concepto: Gasto Modificado Folio: 7 (Traspaso) Ejercicio : 2025 ACTA DE CABILDO

No	Cuenta	Descripción de la cuenta	Cargo	Abono	Concepto del movimiento
0001	8220-1401-250101-202-1221-1	Sueldos base al personal eventual G.	\$70,000.00		Monto Modificado
0002	8220-1401-250101-202-3311-1	Servicios legales, de contabilidad,		\$50,000.00	Monto Modificado
0003	8220-1401-250101-202-9911-3	ADEFAS Amortización Deuda		\$20,000.00	Monto Modificado
0004	8230-1401-250101-202-1221-1	Sueldos base al personal eventual G.		\$70,000.00	Monto Modificado
0005	8230-1401-250101-202-3311-1	Servicios legales, de contabilidad,	\$50,000.00		Monto Modificado
0006	8230-1401-250101-202-9911-3	ADEFAS Amortización Deuda	\$20,000.00		Monto Modificado
Sumas iguales =>			<u>140,000.00</u>	<u>140,000.00</u>	

MIRIAN CANTO

0006



**Sistema de Agua Potable y Alcantarillado del Municipio de Motul
ESTADO DE YUCATÁN
Estado de Actividades**

Usu: supervisor
Rep: rptEstadoActividades

Del 01/abr./2025 al 30/abr./2025

Fecha y hora de Impresión | 15/jul./2025
01:13 p. m.

	<u>2025</u>	<u>2024</u>
INGRESOS Y OTROS BENEFICIOS		
INGRESOS DE GESTIÓN	\$392,965.96	\$402,156.51
DERECHOS	\$392,965.62	\$402,156.17
PRODUCTOS	\$0.34	\$0.34
PARTICIPACIONES, APORTACIONES, CONVENIOS, INCENTIVOS DERIVADOS DE LA COLABORACIÓN FISCAL, FONDOS DISTINTOS DE APORTACIONES, TRANSFERENCIAS, ASIGNACIONES, SUBSIDIOS Y SUBVENCIONES, Y PENSIONES Y JUBILACIONES	\$479,582.28	\$364,867.00
PARTICIPACIONES, APORTACIONES, CONVENIOS, INCENTIVOS DERIVADOS DE LA COLABORACIÓN FISCAL Y FONDOS DISTINTOS DE APORTACIONES	\$479,582.28	\$364,867.00
Total de Ingresos y Otros Beneficios	\$872,548.24	\$767,023.51
GASTOS Y OTRAS PÉRDIDAS		
GASTOS DE FUNCIONAMIENTO	\$919,575.06	\$732,067.07
SERVICIOS PERSONALES	\$379,225.76	\$265,598.44
MATERIALES Y SUMINISTROS	\$80,794.02	\$50,449.54
SERVICIOS GENERALES	\$459,555.28	\$416,019.09
Total de Gastos y otras Pérdidas	\$919,575.06	\$732,067.07
Resultado del Ejercicio (Ahorro/Desahorro)	-\$47,026.82	\$34,956.44

EL PRESENTE DOCUMENTO FUE APROBADO EN LA ACTA DE CONSEJO N° _____ SIENDO LAS _____ DEL DIA _____ DEL MES DE _____ DEL AÑO 2025.

MIRIAN CANTO
000-



Usr: supervisor
Rep: rptPoliza

Sistema de Agua Potable y Alcantarillado del Municipio de Motul

ESTADO DE YUCATÁN
Póliza: P00128 Del 01/04/2025

Fecha y hora de Impresión | 15/jul./2025 01:15 p. m.
Página | 1

Concepto: Gasto Modificado Folio: 10 (Traspaso) Ejercicio : 2025 ACTA DE CABILDO

No	Cuenta	Descripción de la cuenta	Cargo	Abono	Concepto del movimiento
0001	8220-1401-250101-202-2491-1	Otros materiales y articulos de		\$50,000.00	Monto Modificado
0002	8220-1401-250101-202-3251-1	Arrendamiento de equipo de transporte	\$50,000.00		Monto Modificado
0003	8230-1401-250101-202-2491-1	Otros materiales y articulos de	\$50,000.00		Monto Modificado
0004	8230-1401-250101-202-3251-1	Arrendamiento de equipo de transporte		\$50,000.00	Monto Modificado
Sumas iguales =>			<u>100,000.00</u>	<u>100,000.00</u>	

MIRIAN CASTO
0008



Usr: supervisor
Rep: rptPoliza

Abon
Sistema de Agua Potable y Alcantarillado del Municipio de Motul

ESTADO DE YUCATÁN
Póliza: P00141 Del 02/04/2025

Fecha y hora de Impresión | 15/jul./2025 01:15 p. m.
Página | 1

Concepto: Gasto Modificado Folio: 11 (Ampliación) Ejercicio : 2025 ACTA DE CABILDO, PAGO DE INTERES BANCARIO

No	Cuenta	Descripción de la cuenta	Cargo	Abono	Concepto del movimiento
0001	8220-1401-250101-202-3412-1	Comisiones G. Corriente	\$0.34		Monto Modificado
0002	8230-1401-250101-202-3412-1	Comisiones G. Corriente		\$0.34	Monto Modificado
Sumas iguales =>			<u>0.34</u>	<u>0.34</u>	

[Handwritten signature]

[Handwritten signature]

[Handwritten signature]

[Handwritten signature]

[Handwritten signature]

MIRIAN CANTO
0009



Usr: supervisor
Rep: rptPoliza

Sistema de Agua Potable y Alcantarillado del Municipio de Motul

ESTADO DE YUCATÁN

Póliza: P00142 Del 02/04/2025

Fecha y hora de Impresión | 15/jul./2025 01:15 p. m.
Página | 1

Concepto: Ingreso Modificado Folio: 12 (Ampliación) Ejercicio : 2025 ACTA DE CABILDO, PAGO DE INTERES BANCARIO

No	Cuenta	Descripción de la cuenta	Cargo	Abono	Concepto del movimiento
0001	8130-51-01	Derivados de Productos Financieros	\$0.34		Monto Modificado
0002	8120-51-01	Derivados de Productos Financieros		\$0.34	Monto Modificado
Sumas iguales =>			0.34	0.34	

[Handwritten signature]

[Handwritten signature]

[Handwritten signature]

[Handwritten signature]

[Handwritten signature]

[Handwritten signature]

MIRIAN CANTO



**Sistema de Agua Potable y Alcantarillado del Municipio de Motul
ESTADO DE YUCATÁN
Estado de Actividades**

Usu: SUPERVISOR
Rep: rptEstadoActividades

Del 01/may./2025 al 31/may./2025

Fecha y hora de Impresión 03/ago./2025 09:46 p. m.

	<u>2025</u>	<u>2024</u>
INGRESOS Y OTROS BENEFICIOS		
INGRESOS DE GESTIÓN	\$383,271.23	\$366,696.80
DERECHOS	\$383,270.86	\$366,696.34
PRODUCTOS	\$0.37	\$0.46
PARTICIPACIONES, APORTACIONES, CONVENIOS, INCENTIVOS DERIVADOS DE LA COLABORACIÓN FISCAL, FONDOS DISTINTOS DE APORTACIONES, TRANSFERENCIAS, ASIGNACIONES, SUBSIDIOS Y SUBVENCIONES, Y PENSIONES Y JUBILACIONES	\$335,231.00	\$312,763.00
PARTICIPACIONES, APORTACIONES, CONVENIOS, INCENTIVOS DERIVADOS DE LA COLABORACIÓN FISCAL Y FONDOS DISTINTOS DE APORTACIONES	\$335,231.00	\$312,763.00
Total de Ingresos y Otros Beneficios	\$718,502.23	\$679,459.80
GASTOS Y OTRAS PÉRDIDAS		
GASTOS DE FUNCIONAMIENTO	\$732,344.10	\$676,860.46
SERVICIOS PERSONALES	\$371,627.12	\$265,892.89
MATERIALES Y SUMINISTROS	\$48,774.36	\$68,571.94
SERVICIOS GENERALES	\$311,942.62	\$342,395.63
Total de Gastos y otras Pérdidas	\$732,344.10	\$676,860.46
Resultado del Ejercicio (Ahorro/Desahorro)	-\$13,841.87	\$2,599.34

EL PRESENTE DOCUMENTO FUE APROBADO EN LA ACTA DE CONSEJO N° _____ SIENDO LAS _____ DEL DIA _____ DEL MES DE _____ DEL AÑO 2025.

MIRIAN CASTO
001



Usr: SUPERVISOR
Rep: rptPoliza

Sistema de Agua Potable y Alcantarillado del Municipio de Motul

ESTADO DE YUCATÁN

Póliza: P00178 Del 01/05/2025

Fecha y hora de Impresión | 03/ago./2025 09:48 p. m.
Página | 1

Concepto: Ingreso Modificado Folio: 15 (Ampliación) Ejercicio : 2025 ACTA DE CABILDO, PAGO DE INTERES BANCARIO

No	Cuenta	Descripción de la cuenta	Cargo	Abono	Concepto del movimiento
0001	8130-51-01	Derivados de Productos Financieros	\$0.37		Monto Modificado
0002	8120-51-01	Derivados de Productos Financieros		\$0.37	Monto Modificado
Sumas iguales =>			0.37	0.37	

OMIRIAN CANTO
0012



Usr: SUPERVISOR
Rep: rptPoliza

Sistema de Agua Potable y Alcantarillado del Municipio de Motul

ESTADO DE YUCATÁN

Póliza: P00177 Del 01/05/2025

Fecha y hora de Impresión | 03/ago./2025 09:48 p. m.
Página | 1

Concepto: Gasto Modificado Folio: 14 (Ampliación) Ejercicio : 2025 ACTA DE CABILDO, PAGO DE INTERES BANCARIO

No	Cuenta	Descripción de la cuenta	Cargo	Abono	Concepto del movimiento
0001	8220-1401-250101-202-3412-1	Comisiones G. Corriente	\$0.37		Monto Modificado
0002	8230-1401-250101-202-3412-1	Comisiones G. Corriente		\$0.37	Monto Modificado
Sumas iguales =>			0.37	0.37	

OMIRIAN CANTO
0013



Usr: SUPERVISOR
Rep: rptPoliza

Sistema de Agua Potable y Alcantarillado del Municipio de Motul

ESTADO DE YUCATÁN

Póliza: P00158 Del 02/05/2025

Fecha y hora de Impresión | 03/ago./2025 09:48 p. m.
Página | 1

Concepto: Gasto Modificado Folio: 13 (Traspaso) Ejercicio : 2025 ACTA DE CABILDO

No	Cuenta	Descripción de la cuenta	Cargo	Abono	Concepto del movimiento
0001	8220-1401-250101-202-2511-1	Productos químicos básicos G.		\$20,000.00	Monto Modificado
0002	8220-1401-250101-202-3231-1	Arrendamiento de mobiliario y equipo	\$20,000.00		Monto Modificado
0003	8230-1401-250101-202-2511-1	Productos químicos básicos G.	\$20,000.00		Monto Modificado
0004	8230-1401-250101-202-3231-1	Arrendamiento de mobiliario y equipo		\$20,000.00	Monto Modificado
Sumas iguales =>			<u>40,000.00</u>	<u>40,000.00</u>	

[Handwritten signature]

[Handwritten signature]

[Handwritten signature]

[Handwritten signature]

Modificó: supervisor

COMIRIAN CANTO
0014



Sistema de Agua Potable y Alcantarillado del Municipio de Motul
ESTADO DE YUCATÁN
Estado de Actividades
Del 01/jun./2025 al 30/jun./2025

Usr: supervisor
 Rep: rptEstadoActividades

Fecha y hora de Impresión 08/ago./2025 09:38 p. m.

	<u>2025</u>	<u>2024</u>
INGRESOS Y OTROS BENEFICIOS		
INGRESOS DE GESTIÓN	\$325,374.34	\$295,529.07
DERECHOS	\$325,373.88	\$295,528.82
PRODUCTOS	\$0.46	\$0.25
PARTICIPACIONES, APORTACIONES, CONVENIOS, INCENTIVOS DERIVADOS DE LA COLABORACIÓN FISCAL, FONDOS DISTINTOS DE APORTACIONES, TRANSFERENCIAS, ASIGNACIONES, SUBSIDIOS Y SUBVENCIONES, Y PENSIONES Y JUBILACIONES	\$476,560.00	\$384,380.00
PARTICIPACIONES, APORTACIONES, CONVENIOS, INCENTIVOS DERIVADOS DE LA COLABORACIÓN FISCAL Y FONDOS DISTINTOS DE APORTACIONES	\$476,560.00	\$384,380.00
Total de Ingresos y Otros Beneficios	\$801,934.34	\$679,909.07
GASTOS Y OTRAS PÉRDIDAS		
GASTOS DE FUNCIONAMIENTO	\$843,408.85	\$700,023.87
SERVICIOS PERSONALES	\$336,559.04	\$258,890.28
MATERIALES Y SUMINISTROS	\$74,259.25	\$26,018.24
SERVICIOS GENERALES	\$432,590.56	\$415,115.35
Total de Gastos y otras Pérdidas	\$843,408.85	\$700,023.87
Resultado del Ejercicio (Ahorro/Desahorro)	-\$41,474.51	-\$20,114.80

EL PRESENTE DOCUMENTO FUE APROBADO EN LA ACTA DE CONSEJO N° _____ SIENDO LAS _____ DEL DIA _____ DEL MES DE _____ DEL AÑO 2025.

MIRIAN CANTO
 001



Usr: supervisor
Rep: rptPoliza

Sistema de Agua Potable y Alcantarillado del Municipio de Motul
ESTADO DE YUCATÁN

Póliza: P00216 Del 02/06/2025

Fecha y hora de Impresión | 08/ago./2025 09:57 p. m.
Página | 1

Concepto: Ingreso Modificado Folio: 17 (Ampliación) Ejercicio : 2025 ACTA DE CABILDO, PAGO DE INTERES BANCARIO

No	Cuenta	Descripción de la cuenta	Cargo	Abono	Concepto del movimiento
0001	8130-51-01	Derivados de Productos Financieros	\$0.46		Monto Modificado
0002	8120-51-01	Derivados de Productos Financieros		\$0.46	Monto Modificado
Sumas iguales =>			<u>0.46</u>	<u>0.46</u>	

[Handwritten signature]

[Handwritten signature]

[Handwritten signature]

[Handwritten signature]

[Handwritten signature]

COMIRIAN CANTO
0016



Usr: supervisor
Rep: rptPoliza

Sistema de Agua Potable y Alcantarillado del Municipio de Motul

ESTADO DE YUCATÁN

Póliza: P00215 Del 02/06/2025

Fecha y hora de Impresión | 08/ago./2025 09:57 p. m.
Página | 1

Concepto: Gasto Modificado Folio: 16 (Ampliación) Ejercicio : 2025 ACTA DE CABILDO, PAGO DE INTERES BANCARIO

No	Cuenta	Descripción de la cuenta	Cargo	Abono	Concepto del movimiento
0001	8220-1401-250101-202-3412-1	Comisiones G. Corriente	\$0.46		Monto Modificado
0002	8230-1401-250101-202-3412-1	Comisiones G. Corriente		\$0.46	Monto Modificado
Sumas iguales =>			0.46	0.46	

MIRIAM CANTO
1007

Para el cumplimiento al **sexto punto del orden del día**, presentación y aprobación en su caso de la ampliación del presupuesto de ingresos y egresos de los meses de Marzo, Abril, Mayo y Junio de 2025. Se presento ante los miembros del consejo la cuenta pública de los meses de Marzo, Abril, Mayo y Junio 2025.

La secretaria de actas y acuerdos sometió a consideración de los integrantes del consejo, la presentación y aprobación en su caso de la ampliación del presupuesto de ingresos y egresos de los meses de Marzo, Abril, Mayo y Junio 2025. Quienes manifestaron su aprobación por unanimidad de votos.

Continuando con el orden del día de acuerdo al punto número **siete**, referente a la presentación y en su caso aprobación de la modificación de traspaso del presupuesto de egresos de los meses de Marzo, Abril y Mayo del 2025. Se presento ante los miembros del consejo.

Seguidamente, la secretaria de actas y acuerdos sometió a consideración de los integrantes del consejo la aprobación de la modificación de traspaso del presupuesto de egresos de los meses de Marzo, Abril y Mayo del 2025. Quienes manifestaron su aprobación por unanimidad de votos.

Dado lo dispuesto en el punto **ocho** correspondientes a los asuntos generales, del orden del día, la secretaria Sheily Sagrario Tzab Méndez, concedió el uso de la voz a la Directora Lic. Beatriz del Carmen Chi Campos del SMAPAM quien expresó lo siguiente:

En esta ocasión quiero proponer a esta soberanía la presentación y aprobación del informe de actividades en Motul y las comisarias de los meses Marzo, Abril, Mayo y Junio del 2025; se sometió a votación de los presentes la propuesta de la Directora Lic. Beatriz del Carmen Chi Campos del SMAPAM, misma que fue aprobada por unanimidad de los presentes.

Como **noveno** y último punto del día, el secretario Informó al consejero y al presidente que se habían agotado todos los puntos del orden del día, por lo que le pidió dar por clausurada esta cuarta sesión ordinaria del consejo municipal de agua potable y alcantarillado de Motul de la administración pública municipal 2024-2027.

Acto continuó el presidente del consejo el Lic. Lucio Alberto Estrella Canul procedió a declarar clausurada esta cuarta sesión ordinaria siendo las diez horas con treinta y tres minutos del día veintiséis de Agosto del dos mil veinticinco. Agradeciéndole a todos los integrantes su asistencia.

el cambio somos todos

Calle 26-A por 27 y 29,
Colonia centro.
C.P. 97430
Motul de Carrillo Puerto



MOTUL DE CARRILLO PUERTO
PUEBLO MÁGICO

[Handwritten signatures and notes on the right margin]

Informe De Actividades De Comercialización Y Atención A Usuarios Del Periodo:

- ✓ Marzo
- ✓ Abril
- ✓ Mayo
- ✓ Junio



[Handwritten signatures and notes in blue ink, including the name 'Luis' and other illegible signatures.]

MIRIAM CANTO

mir

Resumen De Actividades Marzo- Abril 2025:

Tomas Nuevas Instaladas Motul: 36
Tomas Nuevas Instaladas Comisarias: 10
Reconexiones: 3
Fugas Atendidas: 249
Bajas Voluntarias: 0

Tiempo de respuesta (comparativo):

Tomas nuevas:

(sep-oct) de 10 a 20 días hábiles, (nov-dic) de 4 a 8 días hábiles.
(enero-febrero 2025) 4-6 días hábiles. (marzo-abril 2025) 4-5 días hábiles.

Reconexiones:

(sep-oct) de 8 a 15 días hábiles, (nov-dic) de 2 a 4 días hábiles.
(enero-febrero 2025) 2-4 días hábiles. (marzo-abril 2025) 2-3 días hábiles.

Fugas:

urgentes (mismo día) Básicas (2-3 días)

El tiempo de respuesta puede variar en función de la magnitud y disponibilidad de recurso material y humano.

Datos Estadísticos: a la fecha, se ha atendido el 99% de los reportes en fugas, 90% en tomas nuevas, 100% en reconexiones, 100% bajas voluntarias. Cabe aclarar que a diario hay nuevos reportes, instalaciones y reconexiones, mismos que son cubiertos en un plazo establecido de acuerdo a la disponibilidad de material. Se espera que al fin de mes se cubra al 100% todo lo antes descrito

[Handwritten signatures and notes on the right margin]

URIAN CANTO

Informe
Comercialización Y Atención a usuarios.
Marzo-Abril 2025.

Resumen De Servicios Atendidos.
MARZO 2025.

Tomas nuevas instaladas Motul : 13

Tomas nuevas instaladas comisarias: 3 (2 kancabchen-uci, 1 dzununcan)

Reconexiones: 2

Fugas atendidas: 104

Bajas voluntarias: 0

Actividades a destacar del mes:

- Se reanuda mesas de recaudación en las comisarías, mismas que permiten trabajar directamente de la mano con el usuario, las mesas de recaudación son implementadas para una mejor atención. Se atienden los distintos reportes, fugas, tomas, reconexiones. (en los días programados para cada comisaria, se implementa una brigada designada directamente para atender el mismo día los reportes que hubiese con anterioridad además de los que el mismo día se reporten). Se tiene buena respuesta de esta actividad.



[Handwritten signatures and notes on the right margin]

MIRIAN CANTO

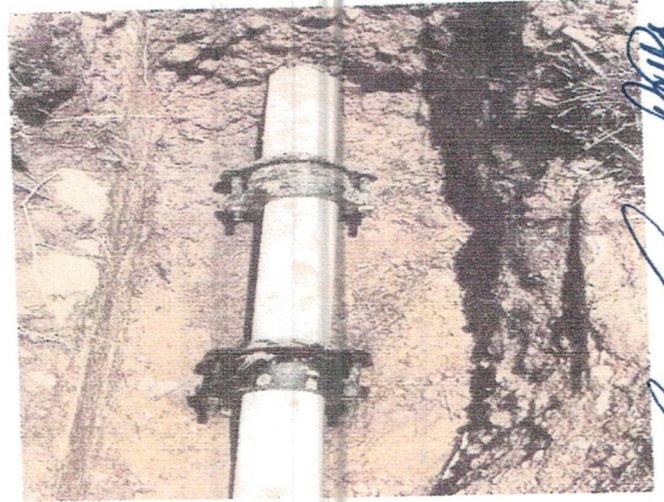

[Handwritten signature]

[Handwritten signature]

[Handwritten signature]

MIRIAN CANTO



[Handwritten signature]

[Handwritten signature]

[Handwritten signature]

[Handwritten signature]

[Handwritten signature]

MIRIAM CANTO

- Se implementa el mantenimiento correctivo para apagadores, contactos y luminarias a las casetas de las plantas de bombeo del agua potable en las comisarias de **SAN PEDRO CÁMARA Y TANYA**.

SAN PEDRO CÁMARA:

- ✓ Cambio de luminarias.
- ✓ Mantenimiento, remozamiento (pintura) de toda el área que comprende la planta de bombeo.



[Handwritten signature]

[Handwritten signature]

[Handwritten signature]

[Handwritten signature]

MIRIAN CANTO

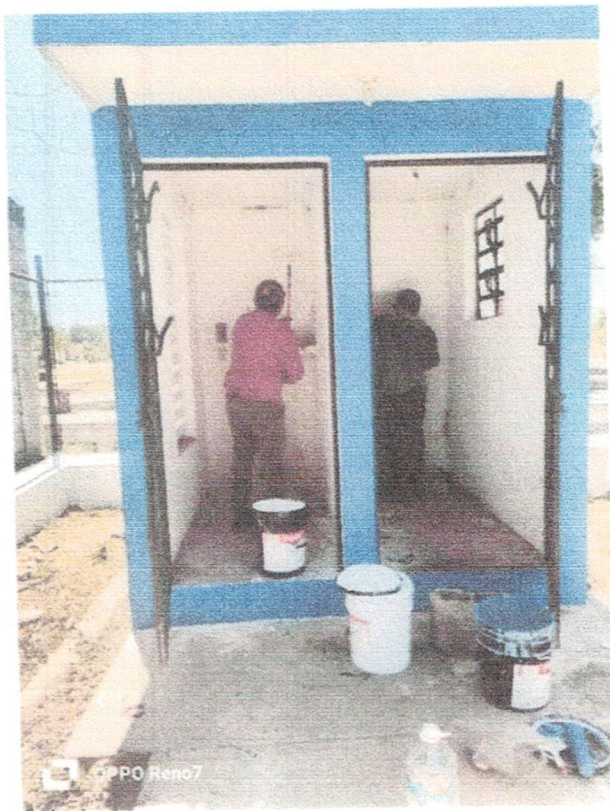

[Handwritten signature]

[Handwritten signature]

[Handwritten signature]

[Handwritten signature]

MIRIAN CANTO

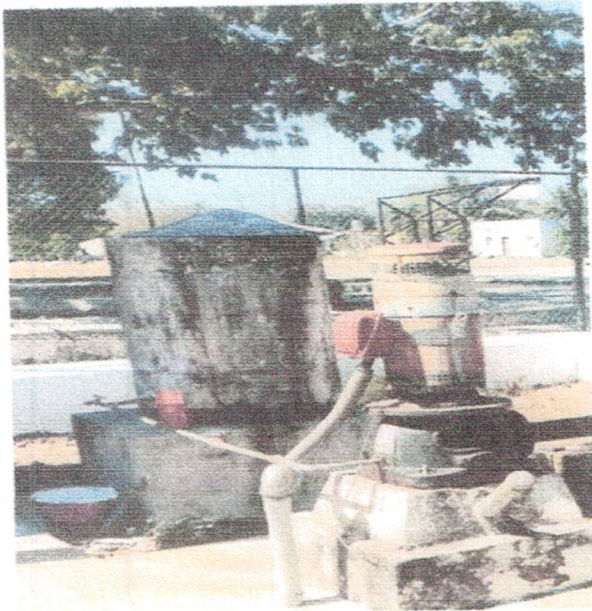

Miriancanto

Miriancanto

Miriancanto

Miriancanto

Miriancanto

MIRIANCANTO

TANYA :

- ✓ Cambio de Contactos y apagadores para el área de clorador.
- ✓ Instalación de Luminaria dentro y fuera de la caseta.
- ✓ Se resana y pinta dentro y afuera de la estructura del interruptor de la caseta y valla perimetral.

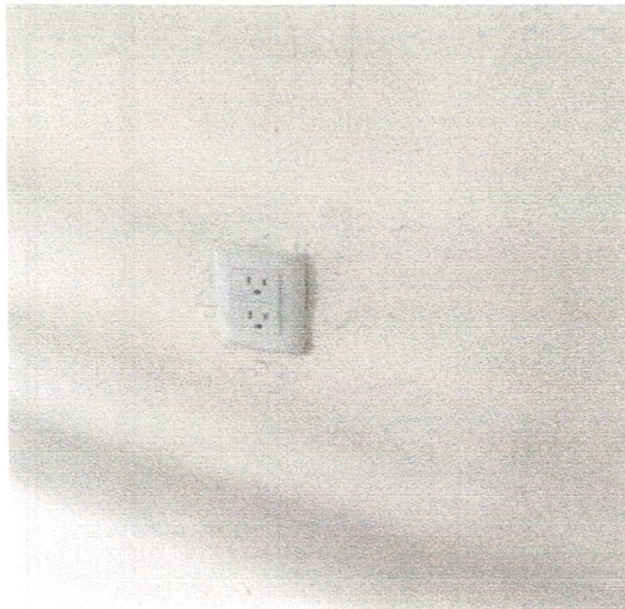

[Handwritten signature]

[Handwritten signature]

[Handwritten signature]

[Handwritten signature]

[Handwritten signature]

MIRIAN CANTO

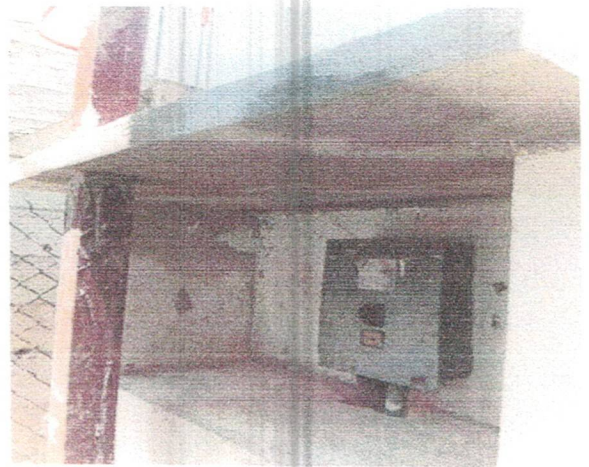
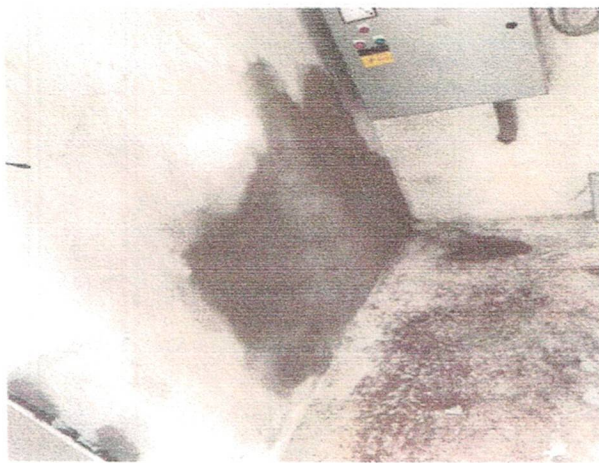
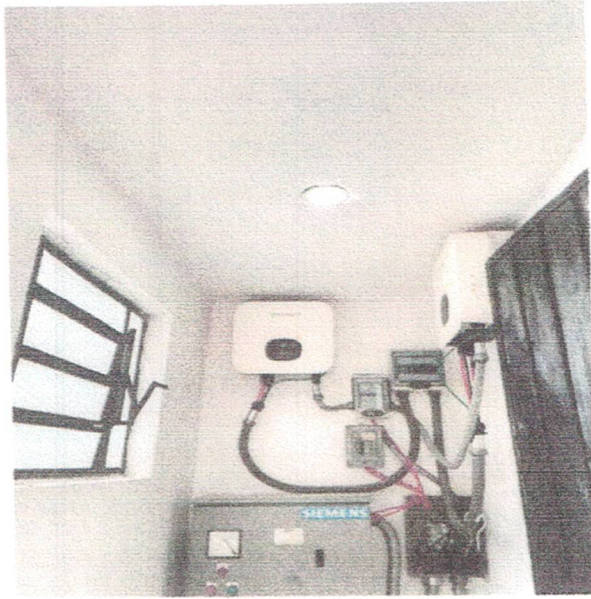

Handwritten signature

Handwritten signature

Handwritten signature

Handwritten signature

MIRIAN CANTO

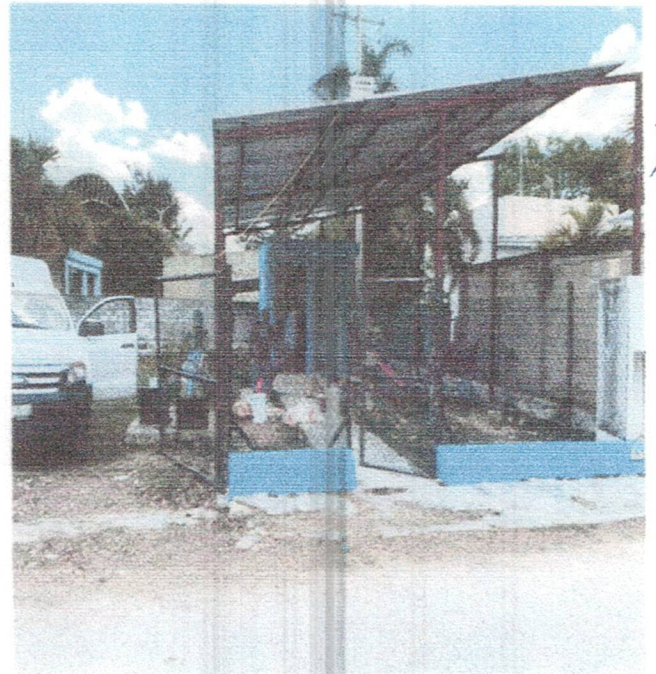
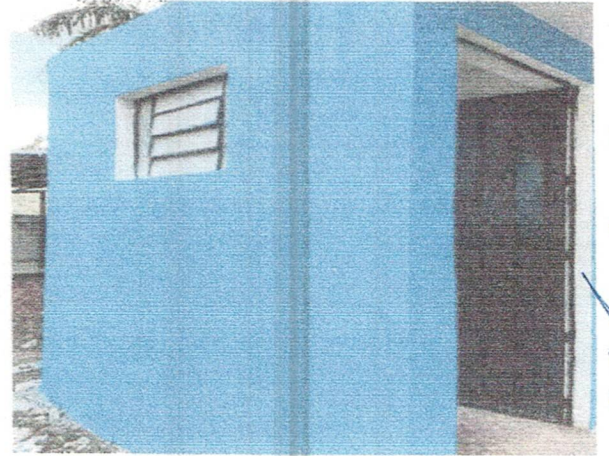

[Handwritten signature]

[Handwritten signature]

[Handwritten signature]

[Handwritten signature]

MIRIAN CANTO

- Son atendidos de manera continua, los reportes de fugas, tomas nuevas y reconexiones, cada mes se realiza una medición del tiempo de respuesta en la atención a los reportes recibidos, como parte del compromiso en una mejora continua del servicio.



[Handwritten signature]

[Handwritten signature]

[Handwritten signature]

[Handwritten signature]

[Handwritten signature]

[Handwritten signature]

[Handwritten signature]

MIRIAN CANTO



[Handwritten signature]

[Handwritten signature]

[Handwritten signature]

[Handwritten signature]

MIRIAN CANTO

Resumen De Servicios Atendidos.

ABRIL 2025.

Tomas nuevas instaladas Motul : 23

Tomas nuevas instaladas comisarias: 7 (2-kopte, 1-sacapuc, 2-tanya, 1-kini, 1-san pedro chacabal.)

Reconexiones: 1

Fugas atendidas: 145

Bajas voluntarias: 0

Actividades a destacar del mes:

- Se implementa el mantenimiento correctivo para apagadores, contactos y luminarias a las casetas de las plantas de bombeo del agua potable en las comisarias de **KOPTE Y KAMBUL.**

KOPTE:

- ✓ Mantenimiento, remozamiento (pintura) de toda el área que comprende la planta de bombeo.
- ✓ Mantenimiento en la caseta (cambio de Contactos, apagador y luminarias en el área del arrancador).





Handwritten signatures and text:
P. P.
L. L.
LURIAN CAALYO

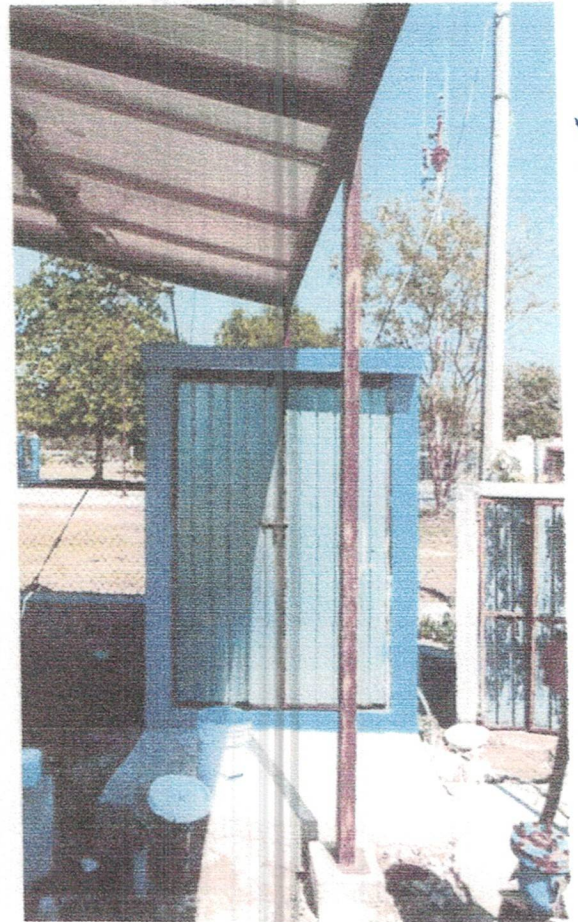
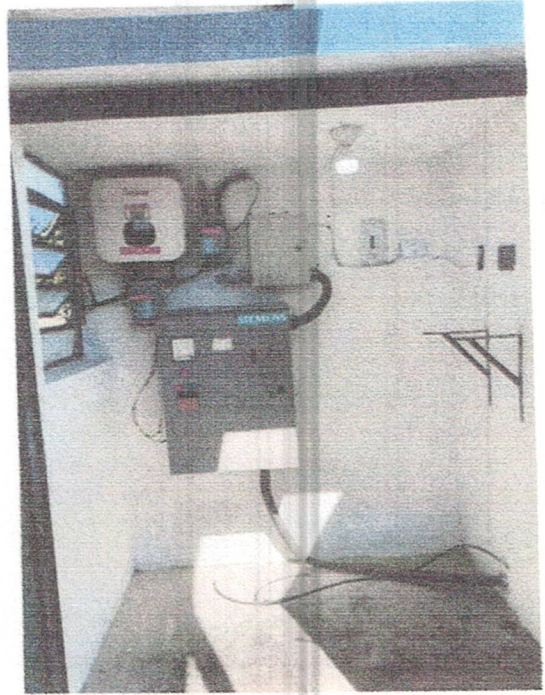

[Handwritten signature]

[Handwritten signature]

[Handwritten signature]

[Handwritten signature]

[Handwritten signature]

MIRIAN CANTO

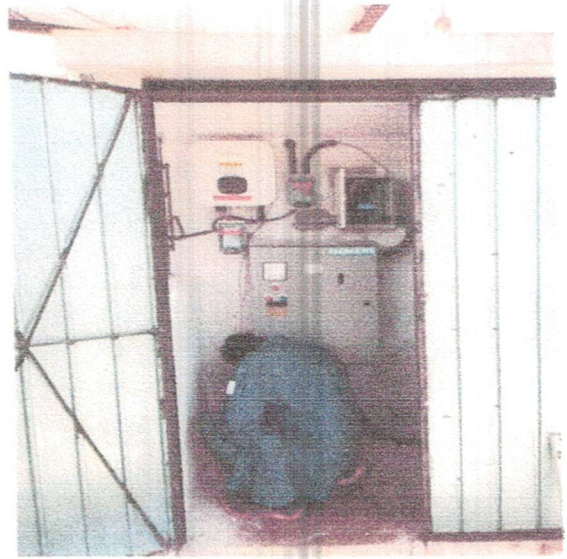

[Handwritten signature]

[Handwritten signature]

[Handwritten signature]

[Handwritten signature]

HIRIANCANTO

KAMBUL:

- ✓ Mantenimiento, remozamiento (pintura) de toda el área que comprende la planta de bombeo.
- ✓ Mantenimiento en la caseta (cambio de Contactos, apagador y luminarias en el área del arrancador).

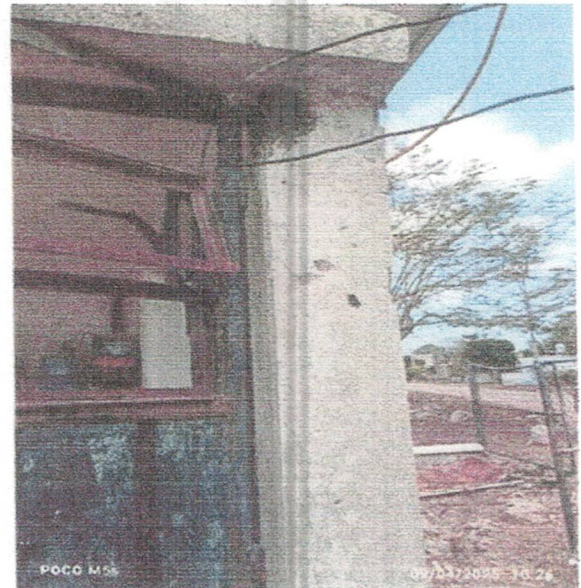

[Handwritten signature]

[Handwritten signature]

[Handwritten signature]

MIRIAN CANTO

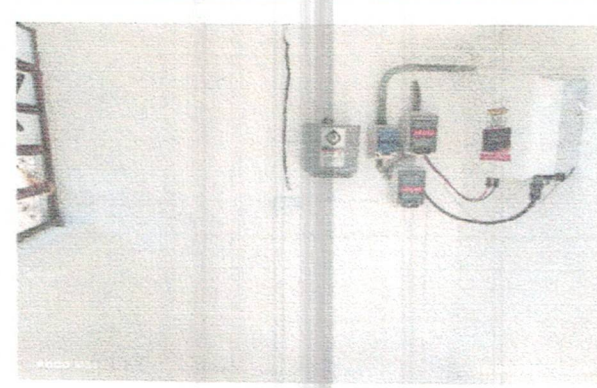
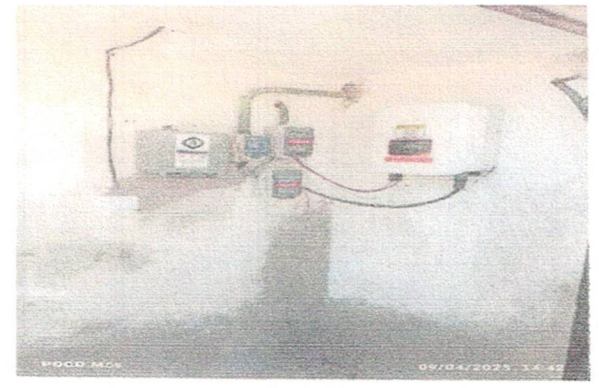
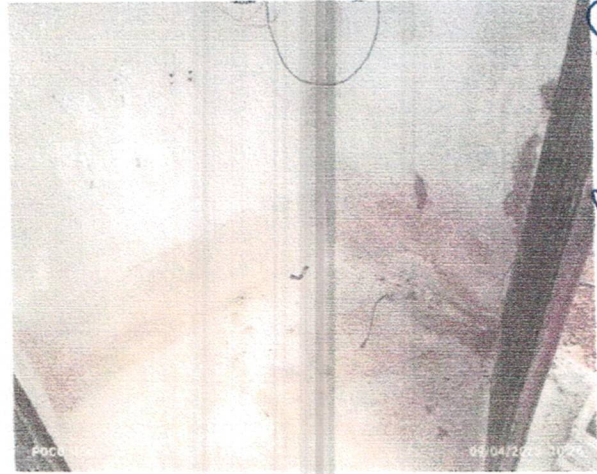

[Handwritten signature]

[Handwritten signature]

[Handwritten signature]

[Handwritten signature]

WIRIAN CANTO

- Reportes atendidos de fugas, tomas nuevas. Se atiende motul y las comisarias de kopte, sacapuc, tanya, kini.



[Handwritten signature]

[Handwritten signature]

[Handwritten signature]

MIRIAN CANTO

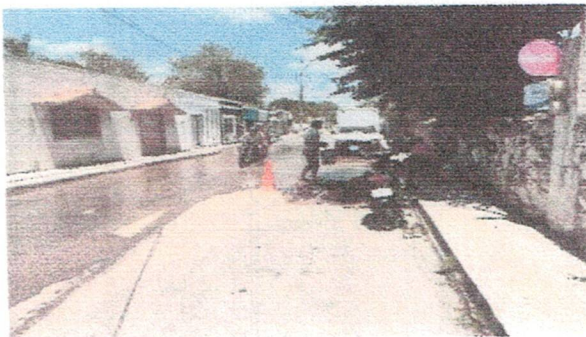
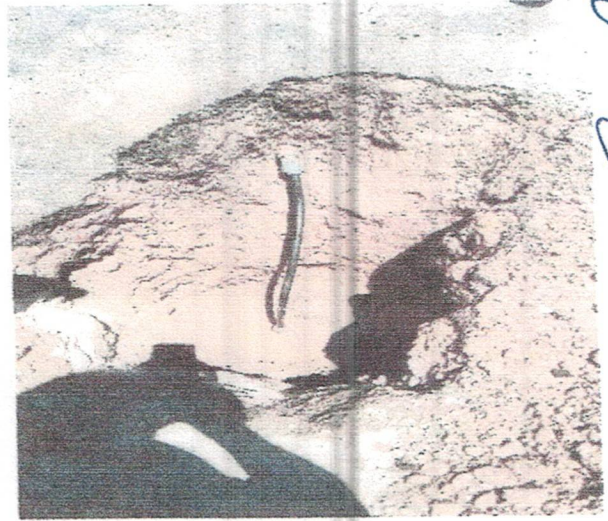

[Handwritten signature]

[Handwritten signature]

[Handwritten signature]

[Handwritten signature]

MIRIAN GATO

Resumen De Actividades Mayo-Junio 2025:

Tomas Nuevas Instaladas Motul: 30

Tomas Nuevas Instaladas Comisarias: 0

Reconexiones: 0

Fugas Atendidas: 189

Bajas Voluntarias: 0

Tiempo de respuesta (comparativo):

Tomas nuevas:

(sep-oct) de 10 a 20 días hábiles, (nov-dic) de 4 a 8 días hábiles.
(enero-febrero 2025) 4-6 días hábiles. (marzo-abril 2025) 4-5 días hábiles.
(mayo-junio 2025) 4-5 días hábiles

Reconexiones:

(sep-oct) de 8 a 15 días hábiles, (nov-dic) de 2 a 4 días hábiles.
(enero-febrero 2025) 2-4 días hábiles. (marzo-abril 2025) 2-3 días hábiles.
(mayo-junio 2025) 3-5 días hábiles.

Fugas:

urgentes (mismo día) Básicas (2-3 días)

El tiempo de respuesta puede variar en función de la magnitud y disponibilidad de recurso material y humano.

Datos Estadísticos: a la fecha, se ha atendido el 97% de los reportes en fugas, 90% en tomas nuevas, Cabe aclarar que a diario hay nuevos reportes, instalaciones y reconexiones, mismos que son cubiertos en un plazo establecido de acuerdo a la disponibilidad de material. Se espera que al fin de mes se cubra al 100% todo lo antes descrito

[Handwritten signatures and notes on the right margin]

Informe
Comercialización Y Atención a usuarios.
Mayo-Junio 2025.

Resumen De Servicios Atendidos.
MAYO 2025.

Tomas nuevas instaladas Motul : 20
Tomas nuevas instaladas comisarias: 0
Reconexiones: 0
Fugas atendidas: 109
Bajas voluntarias: 0

Actividades a destacar del mes:

- Se implementa el mantenimiento correctivo para las bombas ubicadas en las plantas de bombeo en las comisarías de:

- ✓ TIMUL
- ✓ SACAPUC
- ✓ KINÍ
- ✓ KANCABCHÉN RANCHO
- ✓ KOPTÉ
- ✓ SAN PEDRO CÁMARA
- ✓ MESATUNICH
- ✓ KAMBUL
- ✓ KAXATHA
- ✓ DZUNUNCAN
- ✓ TANYA
- ✓ KANCABAL
- ✓ UCÍ
- ✓ HILÍ
- ✓ SACOLA
- ✓ KOMCHEN MARTINEZ



MIRIAN CANTO

BOMBA TIMUL:

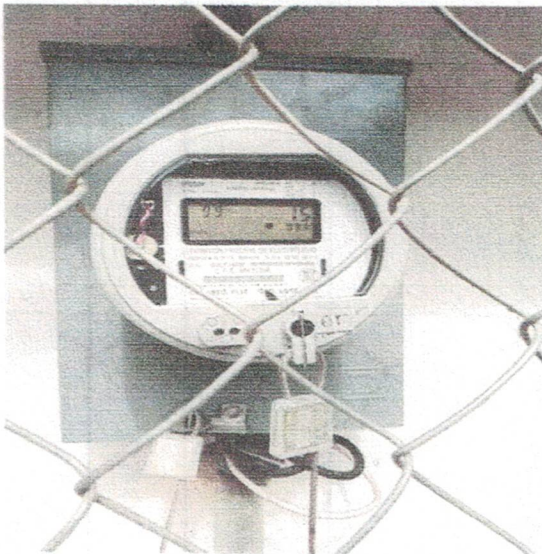
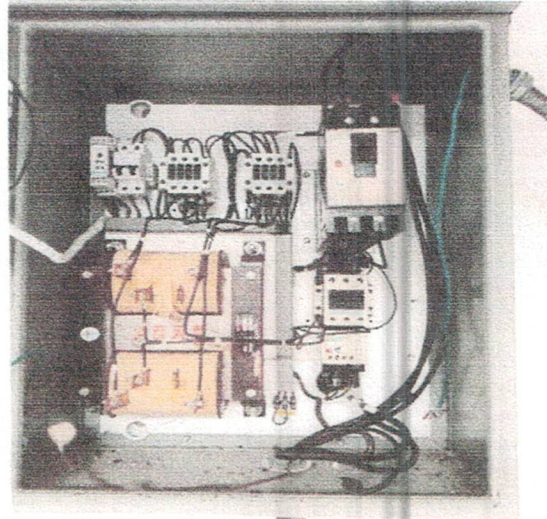
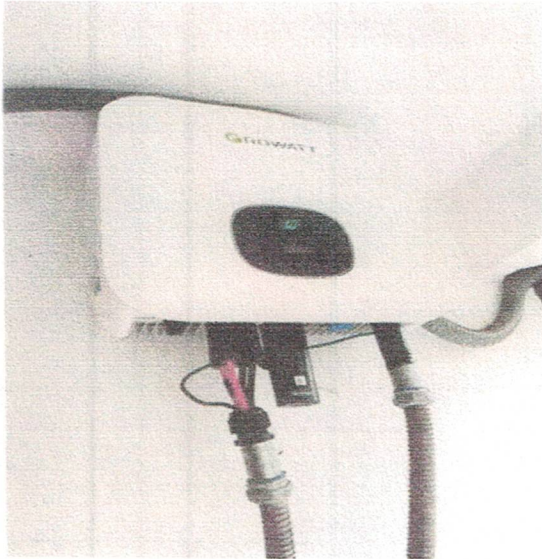

[Handwritten signature]

[Handwritten signature]

[Handwritten signature]

[Handwritten signature]

[Handwritten signature]

MIRIAN CANTO



BOMBA SACAPUC:

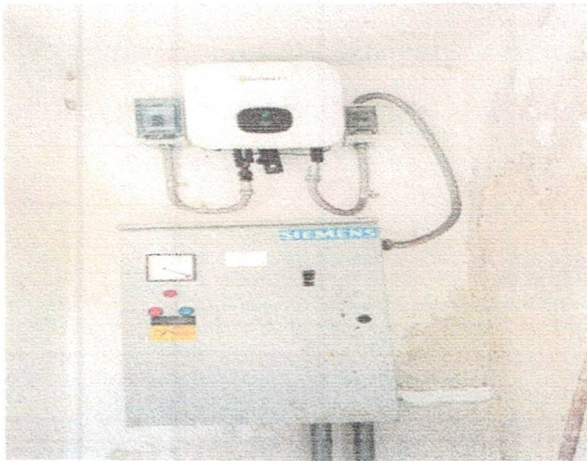

[Handwritten signature]

[Handwritten signature]

MIRIAN CANTO

BOMBA KINI:

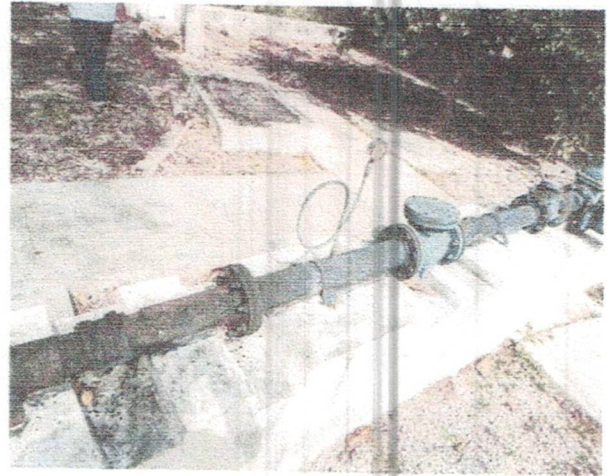
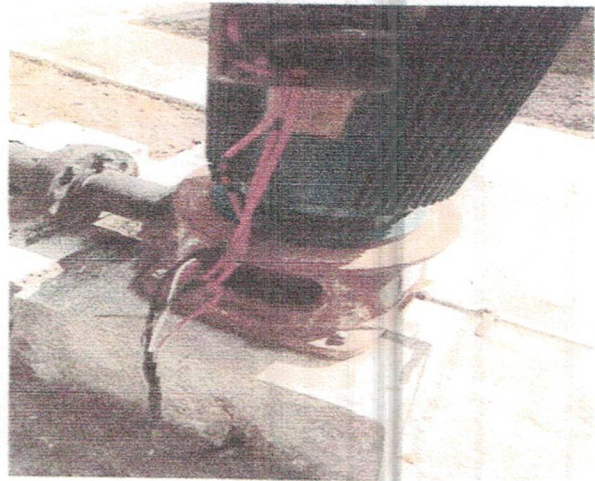

[Handwritten signatures]

[Handwritten signature]

[Handwritten signature]

LEIRIAN CANTO

BOMBA KANCABCHEN RANCHO:

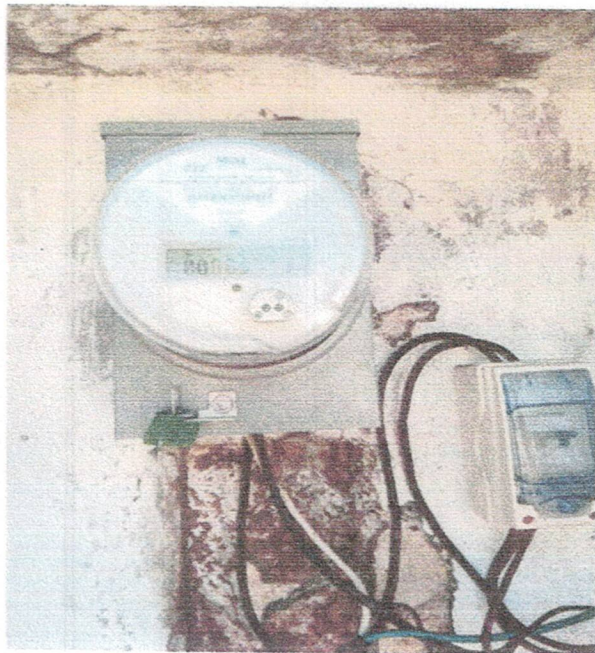
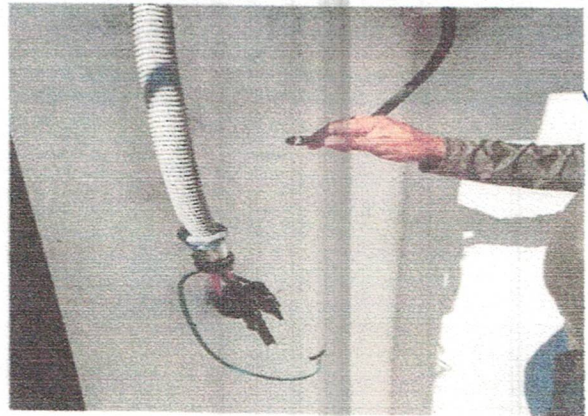

Handwritten signature

Handwritten signature

Handwritten signature

Handwritten signature

HERIN CAN TO

BOMBA KOPE:

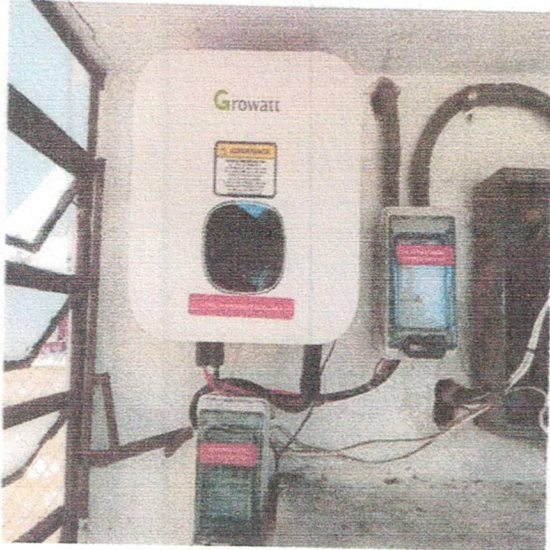

[Handwritten signatures and scribbles in blue ink]

HERIAN CANTO

[Handwritten signatures]

BOMBA SAN PEDRO CAMARA:

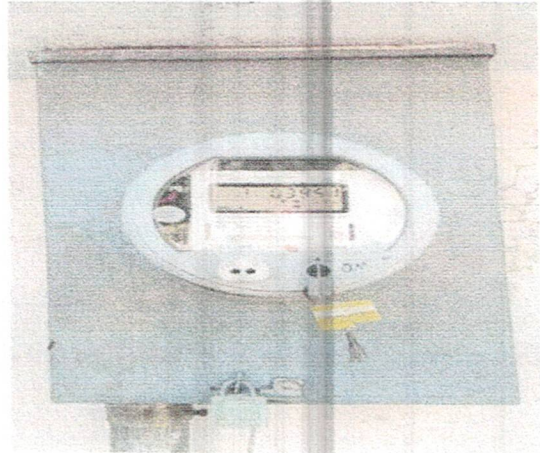
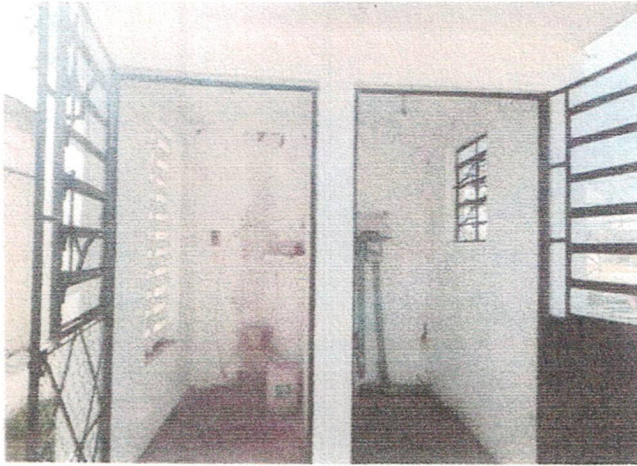

[Handwritten signatures]

MICHAEL CANTO

[Handwritten signatures]

BOMBA MESATUNICH:



[Handwritten signature]
HIRIAN CANTO

[Handwritten signatures]

BOMBA KAMBUL:

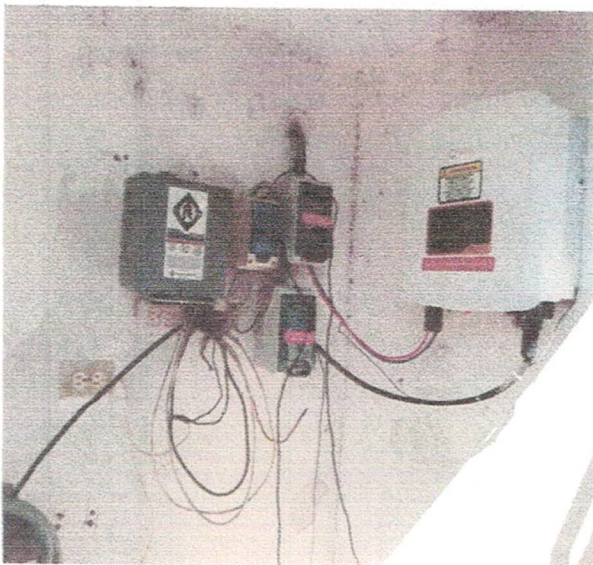

[Handwritten signature]
HERMAN CAN TO

[Handwritten signature]

BOMBA KAXATHA

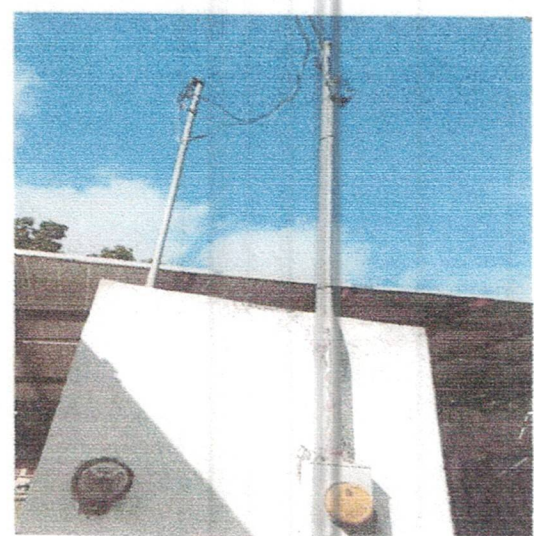
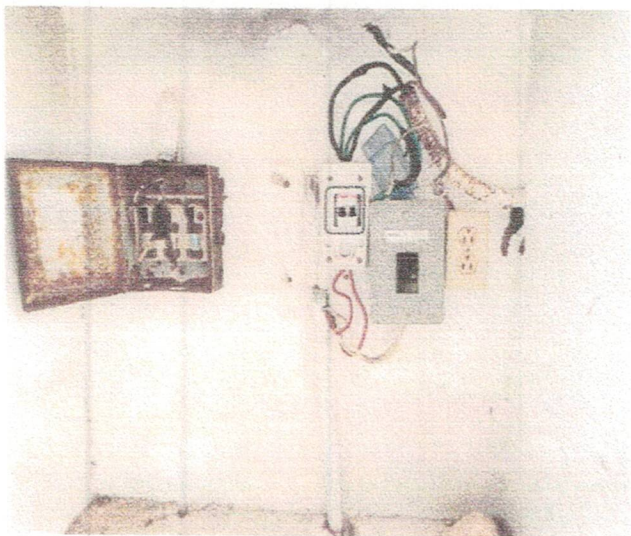
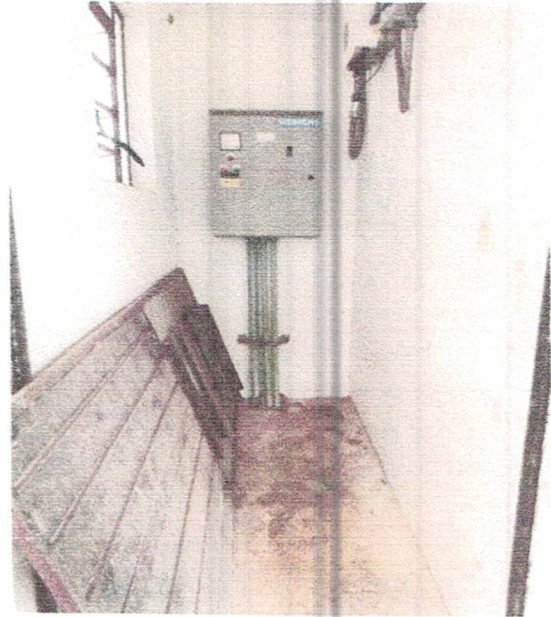

[Handwritten signature]
[Handwritten signature]
[Handwritten signature]
[Handwritten signature]

[Handwritten signature]

LEIRIAN CANTO

BOMBA DZUNUNCAN:



[Handwritten signatures]

[Handwritten signature]

[Handwritten signature]

MIRIAN CANTO

BOMBA TANYA:

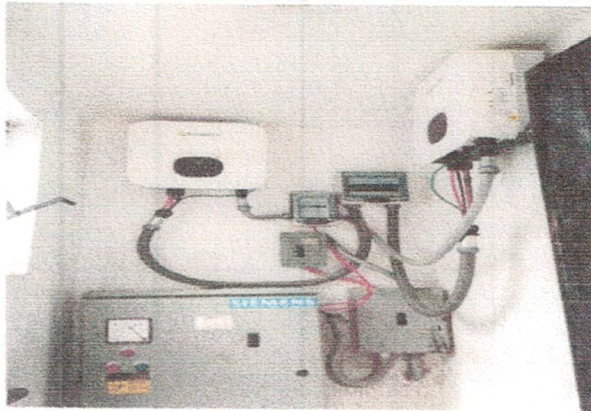

[Handwritten signatures and initials in blue ink]

LEIRIAN CANTO

[Handwritten signature]

BOMBA KANCABAL:

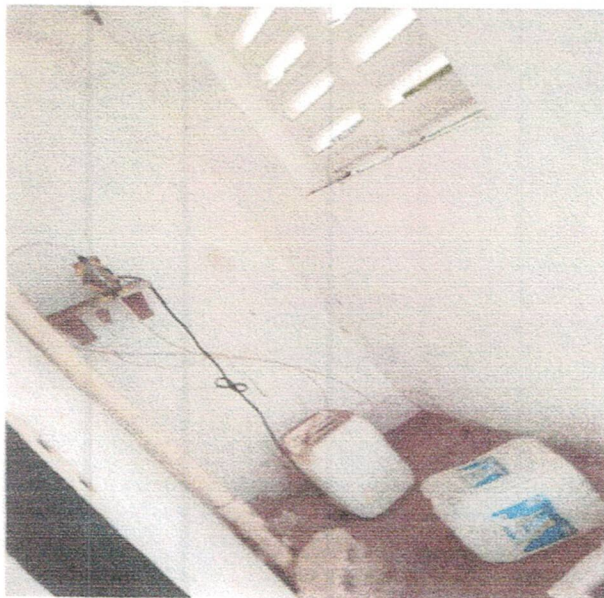

[Handwritten signature]

[Handwritten signature]

[Handwritten signature]

MIRIAN CANTO

BOMBA UCI:



[Handwritten signatures]

MURIAN CANTO

BOMBA HILII:

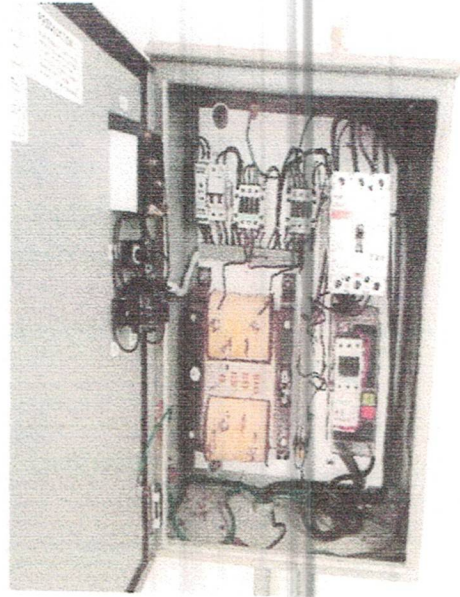

[Handwritten signatures and text:]
MIRIAN CANTO

BOMBA SACOLA:

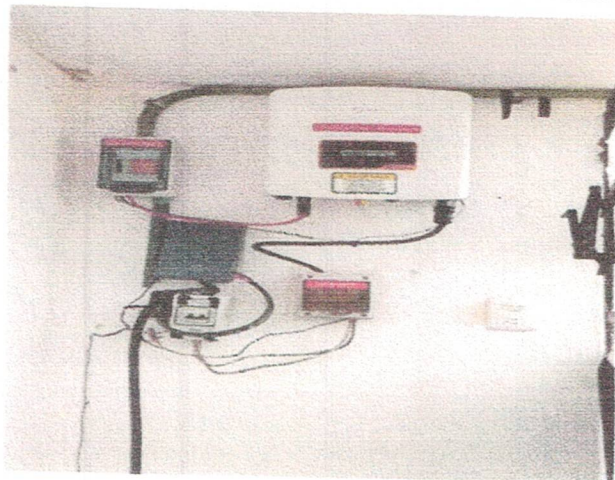
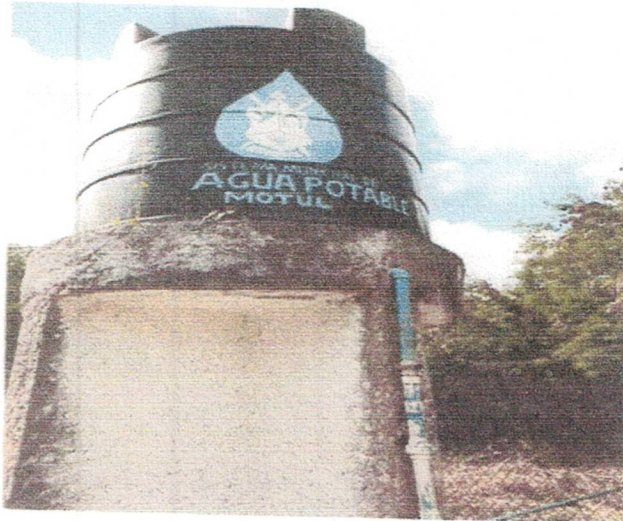

[Handwritten signature]

[Handwritten signature]

[Handwritten signature]

ALICIA ANTONIO

BOMBA KOMCHEM MARTINEZ:

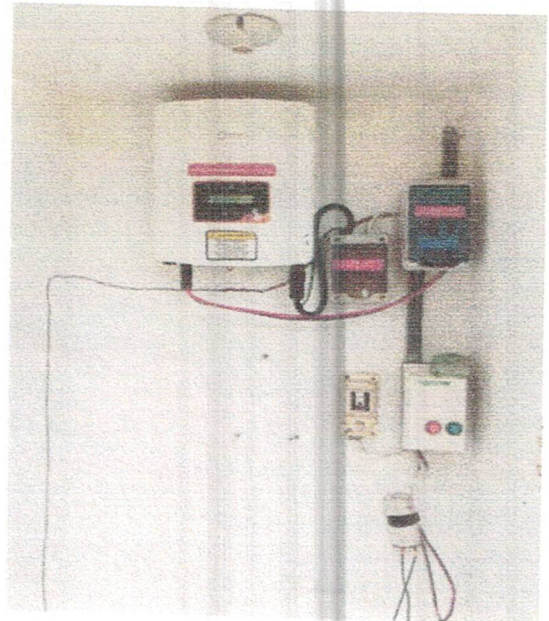
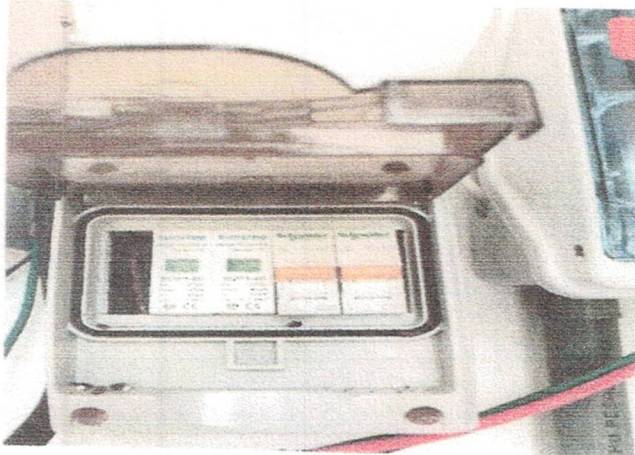

[Handwritten signatures and scribbles]

MICRAN CAN TO

BOMBA SAN PEDRO CHACABAL:

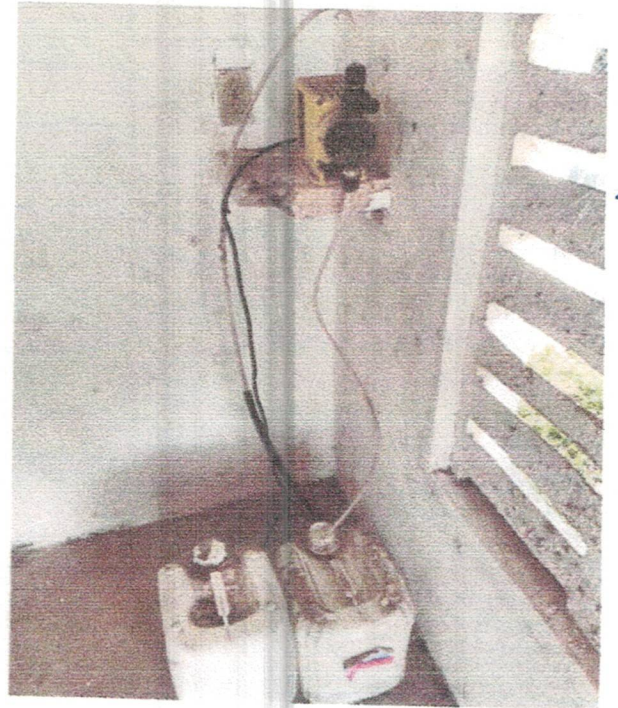
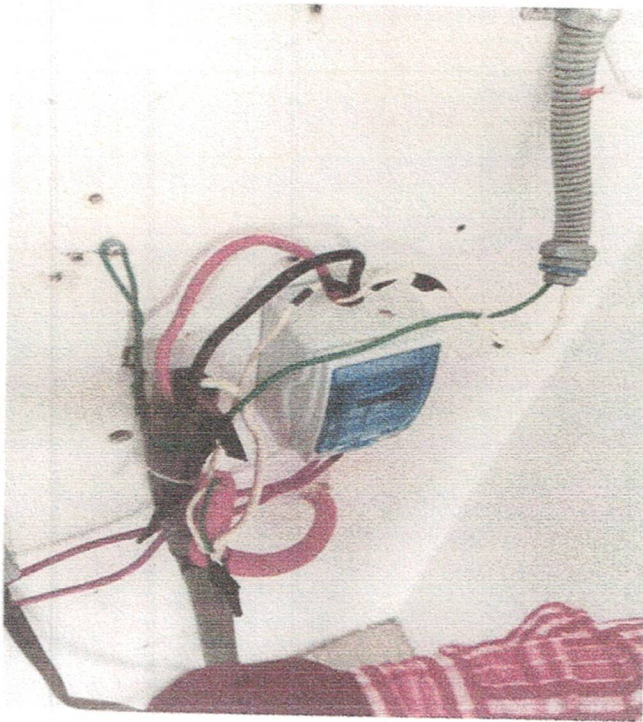
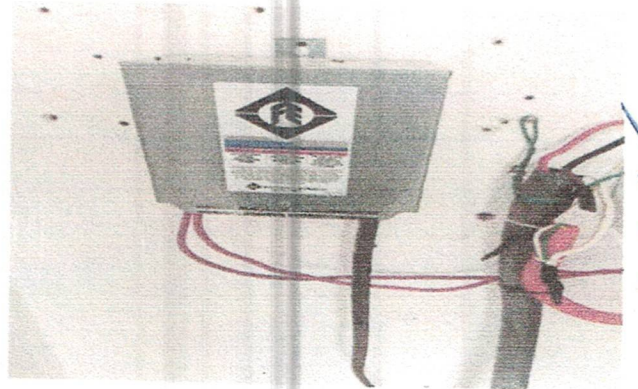

[Handwritten signature]

[Handwritten signature]

[Handwritten signature]

MIRIAM CAU TO

- Se realiza el mantenimiento de la caseta en el tanque elevado de motul yuc. (34 por 31 esquina) cambio de luminarias, resane, pintura, cambio de apagadores.

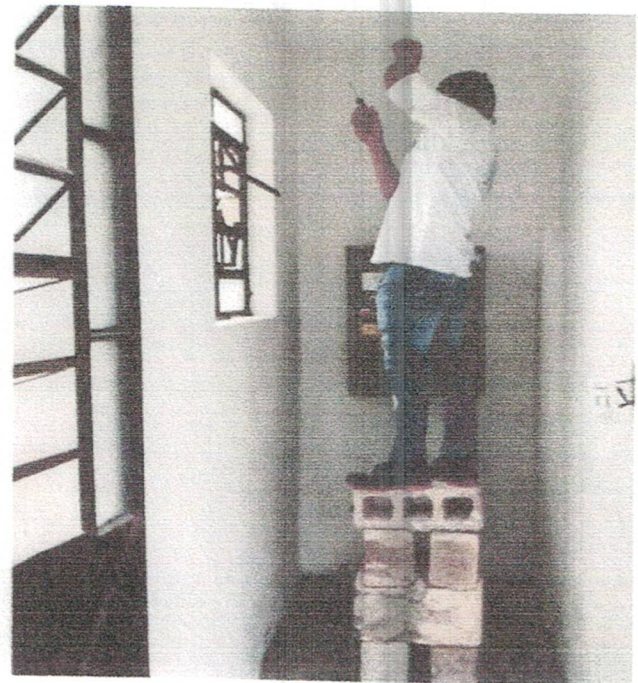

[Handwritten signatures and notes]
MIRAN CAN TO

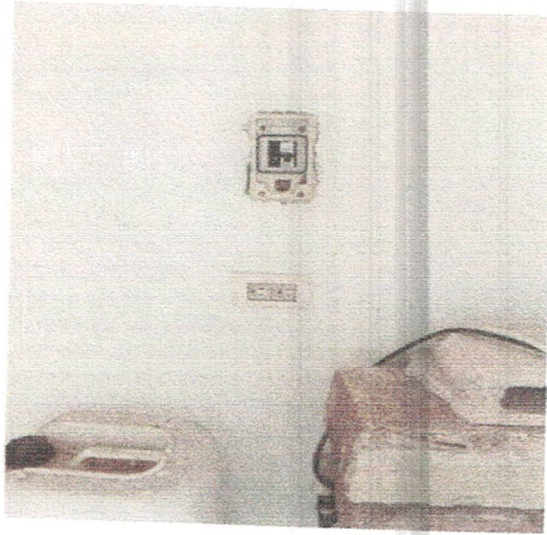
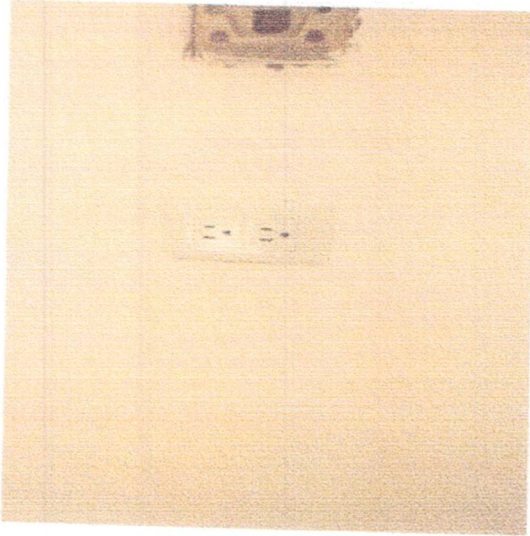
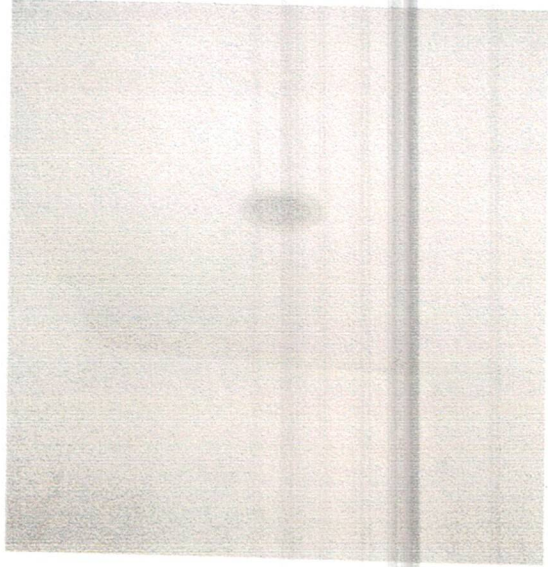

[Handwritten signatures]

MIRAN CAN TO

- Evidencia de los trabajos realizados en el mes de mayo 2025.



[Handwritten signature]

[Handwritten signature]

MIRIAM CANTO



[Handwritten signature]

[Handwritten signature]

[Handwritten signature]

[Handwritten signature]

[Handwritten signature]

[Handwritten signature]

MIRIAN CAN TO

Resumen De Servicios Atendidos. JUNIO 2025.

Tomas nuevas instaladas Motul : 10

Tomas nuevas instaladas comisarias: 0

Reconexiones: 0

Fugas atendidas: 80

Bajas voluntarias: 0

Actividades a destacar del mes:

Evidencia de los trabajos realizados en el mes de junio.





[Handwritten signature]

[Handwritten signature]

[Handwritten signature]

[Handwritten signature]

HIERAN CANTO



LIC. LUCIO ALBERTO ESTRELLA CANUL
PRESIDENTE DEL CONSEJO
PRESIDENTE MUNICIPAL DE MOTUL.



LIC. BEATRIZ DEL CARMEN CHI CAMPOS
DIRECTOR DEL S.M.A.P.A.M.



LIC. SHEILY SAGRARIO TZAB MENDEZ
SECRETARIO DE ACTAS Y ACUERDOS

LIC. ANA BEATRIZ LOPE DZIB
DIRECTORA DE SALUD



MIRIAN CANTO



el cambio somos todos

Calle 26-A por 27 y 29,
Colonia centro.
C.P. 97430
Motul de Carillo Puerto



MOTUL DE
CARRILLO PUERTO
PUERTO MÁGICO



ARQ. FERNANDO DAVID CAUICH CHALE
DIRECTOR DE OBRAS PÚBLICAS Y DESARROLLO URBANO

ING. INGRID ANDREA YRABIEN MAY
DIRECTOR DE SERVICIOS PUBLICOS MUNICIPALES

LIC. OSCAR COHUO LOEZA
SUPER INTENTENTE DE C.F.E

DRA. AMOR GUADALUPE PANTOJA SALAZAR
DIRECTOR DEL I.M.S.S. DELEGACION MOTUL

el cambio somos todos

Calle 26-A por 27 y 29,
Colonia centro.
C.P. 97430
Motul de Carillo Puerto



MOTUL DE
CARRILLO PUERTO
PUEBLO MEXICO

MICRAN CANTO



MIRIAM CANTO

C. MIRIAM GUADALUPE CANTO CORAL
TITULAR DEL DEPARTAMENTO DE CULTURA DEL AGUA



C. HELBERH ANTONIO DELGADO MOGUEL
DIRECTOR DE PROTECCIÓN CIVIL



DRA. ALEJANDRA CARPIO MORA
DIRECTOR GENERAL DEL ISSSTE MOTUL



C. CARLOS JESUS JIMENEZ CHUC
DIRECTOR SEGURIDAD PÚBLICA



el cambio somos todos

Calle 26-A por 27 y 29,
Colonia centro.
C.P. 97430
Motul de Carillo Puerto



MOTUL DE
CARRILLO PUERTO
PUEBLO MÁGICO

C. JOSÉ PEDRO ADRIÁN
REPRESENTANTE DE LOS USUARIOS

C. CRISTINA DANIHLÚ BAAS MENA
REPRESENTANTE DE LOS USUARIOS

C. EDGAR OMAR ETRELLA CHAN
REPRESENTANTE DE LOS USUARIOS



MIRIAN CANTO

el cambio somos todos

Calle 26-A por 27 y 29,
Colonia centro.
C.P. 97430
Motul de Carillo Puerto





Sistema de Agua Potable y Alcantarillado del Municipio de Motul Yucatán
ESTADO DE YUCATÁN

Estado de Situación Financiera

Al 31/may./2025

Usr: SUPERVISOR

Rep: rptEstadoSituacionFinanciera

Fecha y hora de Impresión

03/ago./2025 09:44 p. m.

	2025	2024
ACTIVO		
ACTIVO CIRCULANTE		
Efectivo y Equivalentes	-\$17,657.39	-\$39,372.24
Derechos a Recibir Efectivo o Equivalentes	\$0.37	\$1.50
Total de Activos Circulantes	-\$17,657.39	-\$39,372.24
ACTIVO NO CIRCULANTE	\$1,708,714.06	\$1,708,714.06
Bienes Inmuebles, Infraestructura y Construcciones en Proceso	\$159,750.00	\$159,750.00
Bienes Muebles	\$1,548,964.06	\$1,548,964.06
Total de Activos No Circulantes	\$1,708,714.06	\$1,708,714.06
Total de Activos	\$1,691,056.67	\$1,669,341.82
PASIVO		
PASIVO CIRCULANTE		
Cuentas por Pagar a Corto Plazo	\$3,015,660.77	\$2,733,568.19
Otros Pasivos a Corto Plazo	-\$102,394.98	-\$102,394.98
Total de Pasivos Circulantes	\$2,913,265.79	\$2,733,568.19
PASIVO NO CIRCULANTE	\$0.00	\$0.00
Total de Pasivos	\$2,913,265.79	\$2,733,568.19
HACIENDA PÚBLICA/ PATRIMONIO	\$0.00	\$0.00
HACIENDA PÚBLICA/PATRIMONIO CONTRIBUIDO	-\$1,222,209.12	-\$1,064,226.37
HACIENDA PÚBLICA/PATRIMONIO GENERADO	\$0.00	\$0.00
Resultados del Ejercicio (Ahorro/ Desahorro)	-\$441,542.33	-\$1,105,472.68
Resultados de Ejercicios Anteriores	-\$780,666.79	\$344,805.89
EXCESO O INSUFICIENCIA EN LA ACTUALIZACIÓN DE LA I	\$0.00	\$0.00
Total Hacienda Pública/Patrimonio	-\$1,222,209.12	-\$1,064,226.37
Total de Pasivo y Hacienda Pública/Patrimonio	\$1,691,056.67	\$1,669,341.82

mm69



	2025	2024
CUENTAS DE ORDEN PRESUPUESTARIA:		
LEY DE INGRESOS		
LEY DE INGRESOS ESTIMADA	\$10,150,000.00	\$9,450,000.00
LEY DE INGRESOS POR EJECUTAR	\$6,153,048.37	\$0.00
MODIFICACIONES A LA LEY DE INGRESOS ESTIMADA	\$2.30	-\$102,480.72
LEY DE INGRESOS DEVENGADA	\$3,996,952.93	\$9,347,519.28
LEY DE INGRESOS RECAUDADA	\$3,996,952.93	\$9,347,519.28
PRESUPUESTO DE EGRESOS		
PRESUPUESTO DE EGRESOS APROBADO	\$10,150,000.00	\$9,450,000.00
PRESUPUESTO DE EGRESOS POR EJERCER	\$5,995,066.62	\$0.00
MODIFICACIONES AL PRESUPUESTO DE EGRESOS API	\$2.30	\$1,296,909.64
PRESUPUESTO DE EGRESOS COMPROMETIDO	\$4,154,935.68	\$10,746,909.64
PRESUPUESTO DE EGRESOS DEVENGADO	\$4,154,935.68	\$10,746,909.64
PRESUPUESTO DE EGRESOS EJERCIDO	\$4,154,935.68	\$10,746,909.64
PRESUPUESTO DE EGRESOS PAGADO	\$4,154,935.68	\$10,746,909.64

"Bajo protesta de decir verdad declaramos que los Estados Financieros y sus datos, son razonablemente correctos y son responsabilidad del emisor"

[Signature]
LIC. LUCIO ALBERTO ESTRELLA CANUL
PRESIDENTE MUNICIPAL

[Signature]

LIC. BEATRIZ DEL CARMEN CHI CAMPOS
DIRECTORA DEL SMAPAM



H. AYUNTAMIENTO
MOTUL, YUCATÁN
PRESIDENTE MUNICIPAL
2024 - 2027



H. AYUNTAMIENTO
DE MOTUL, YUCATÁN
2024 - 2027



**Sistema de Agua Potable y Alcantarillado del Municipio de Motul
ESTADO DE YUCATÁN
Estado de Actividades**

Usr: SUPERVISOR
Rep: rptEstadoActividades

Del 01/may./2025 al 31/may./2025

Fecha y hora de Impresión | 03/ago./2025
09:46 p. m.

	<u>2025</u>	<u>2024</u>
INGRESOS Y OTROS BENEFICIOS		
INGRESOS DE GESTIÓN	\$383,271.23	\$366,696.80
DERECHOS	\$383,270.86	\$366,696.34
PRODUCTOS	\$0.37	\$0.46
PARTICIPACIONES, APORTACIONES, CONVENIOS, INCENTIVOS DERIVADOS DE LA COLABORACIÓN FISCAL, FONDOS DISTINTOS DE APORTACIONES, TRANSFERENCIAS, ASIGNACIONES, SUBSIDIOS Y SUBVENCIONES, Y PENSIONES Y JUBILACIONES	\$335,231.00	\$312,763.00
PARTICIPACIONES, APORTACIONES, CONVENIOS, INCENTIVOS DERIVADOS DE LA COLABORACIÓN FISCAL Y FONDOS DISTINTOS DE APORTACIONES	\$335,231.00	\$312,763.00
Total de Ingresos y Otros Beneficios	\$718,502.23	\$679,459.80
GASTOS Y OTRAS PÉRDIDAS		
GASTOS DE FUNCIONAMIENTO	\$732,344.10	\$676,860.46
SERVICIOS PERSONALES	\$371,627.12	\$265,892.89
MATERIALES Y SUMINISTROS	\$48,774.36	\$68,571.94
SERVICIOS GENERALES	\$311,942.62	\$342,395.63
Total de Gastos y otras Pérdidas	\$732,344.10	\$676,860.46
Resultado del Ejercicio (Ahorro/Desahorro)	-\$13,841.87	\$2,599.34

“Bajo protesta de decir verdad declaramos que los Estados Financieros y sus notas, son razonablemente correctos y son responsabilidad del emisor”.

LIC. LUCIO ALBERTO ESTRELLA CANUL
PRESIDENTE MUNICIPAL

LIC. BEATRIZ DEL CARMEN CHI CAMPOS
DIRECTORA DEL SMAPAM



**H. AYUNTAMIENTO
MOTUL, YUCATÁN
PRESIDENTE MUNICIPAL
2024 - 2027**



**H. AYUNTAMIENTO
DE MOTUL, YUCATÁN
2024 - 2027**

m71



Sistema de Agua Potable y Alcantarillado del Municipio de Totul Yucatán

ESTADO DE YUCATÁN

Estado de Variaciones en la Hacienda Pública

Del 01/ene/2025 Al 31/may./2025

Fecha y hora de Impresión 03/ago./2025 09:49 p. m.

Usu: SUPERVISOR
Rep: rptEstadoVariacionHacienda

Concepto	Hacienda Publica/ Patrimonio Contribuido	Hacienda Publica/ Patrimonio Generado De Ejercicios Anteriores	Hacienda Publica/ Patrimonio Generado Del Ejercicio	Exceso o Insuficiencia en la Actualización de la Hacienda Pública / Patrimonio	Total
HACIENDA PÚBLICA/PATRIMONIO CONTRIBUIDO NETO 2024					
Aportaciones	\$0.00	\$0.00	\$0.00	\$0.00	\$0.00
Donaciones de Capital	\$0.00	\$0.00	\$0.00	\$0.00	\$0.00
Actualización de la Hacienda Pública/Patrimonio	\$0.00	\$0.00	\$0.00	\$0.00	\$0.00
HACIENDA PÚBLICA /PATRIMONIO GENERADO NETO 2024					
Resultados del Ejercicio (Ahorro/ Desahorro)	\$0.00	\$344,805.89	-\$1,105,472.68	\$0.00	-\$760,666.79
Resultados de Ejercicios Anteriores	\$0.00	\$344,805.89	-\$1,105,472.68	\$0.00	-\$1,105,472.68
Revalúos	\$0.00	\$0.00	\$0.00	\$0.00	\$344,805.89
Reservas	\$0.00	\$0.00	\$0.00	\$0.00	\$0.00
Rectificaciones de Resultados de Ejercicios Anteriores	\$0.00	\$0.00	\$0.00	\$0.00	\$0.00
EXCESO O INSUFICIENCIA EN LA ACTUALIZACIÓN DE LA HACIENDA PÚBLICA/ PATRIMONIO NETO 2024	\$0.00	\$0.00	\$0.00	\$0.00	\$0.00
Resultado por Posición Monetaria	\$0.00	\$0.00	\$0.00	\$0.00	\$0.00
Resultado por Tenencia de Activos no Monetarios	\$0.00	\$0.00	\$0.00	\$0.00	\$0.00
HACIENDA PÚBLICA / PATRIMONIO NETO FINAL 2024	\$0.00	\$344,805.89	-\$1,105,472.68	\$0.00	-\$760,666.79
CAMBIOS EN LA HACIENDA PÚBLICA/PATRIMONIO CONTRIBUIDO NETO 2025					
Aportaciones	\$0.00	\$0.00	\$0.00	\$0.00	\$0.00
Donaciones de Capital	\$0.00	\$0.00	\$0.00	\$0.00	\$0.00
Actualización de la Hacienda Pública/Patrimonio	\$0.00	\$0.00	\$0.00	\$0.00	\$0.00
VARIACIONES DE LA HACIENDA PÚBLICA / PATRIMONIO GENERADO NETO 2025					
Resultados del Ejercicio (Ahorro/ Desahorro)	\$0.00	-\$1,125,472.68	\$987,489.93	\$0.00	-\$157,982.75
Resultados de Ejercicios Anteriores	\$0.00	-\$1,125,472.68	-\$137,982.75	\$0.00	-\$137,982.75
Revalúos	\$0.00	\$0.00	\$0.00	\$0.00	-\$20,000.00
Reservas	\$0.00	\$0.00	\$0.00	\$0.00	\$0.00
Rectificaciones de Resultados de Ejercicios Anteriores	\$0.00	\$0.00	\$0.00	\$0.00	\$0.00
CAMBIOS EN EL EXCESO O INSUFICIENCIA EN LA ACTUALIZACIÓN DE LA HACIENDA PÚBLICA/ PATRIMONIO NETO 2025	\$0.00	\$0.00	\$0.00	\$0.00	\$0.00
Resultado por Posición Monetaria	\$0.00	\$0.00	\$0.00	\$0.00	\$0.00
Resultado por Tenencia de Activos no Monetarios	\$0.00	\$0.00	\$0.00	\$0.00	\$0.00
HACIENDA PÚBLICA / PATRIMONIO NETO FINAL 2025	\$0.00	-\$780,666.79	-\$137,982.75	\$0.00	-\$918,649.54

03/08



Sistema de Agua Potable y Alcantarillado del Municipio de Motul Yucatán

ESTADO DE YUCATÁN

Estado de Variaciones en la Hacienda Pública

Del 01/ene/2025 Al 31/may./2025

Fecha y hora de Impresión 03/ago./2025 09:49 p. m.

Usu: SUPERVISOR
Rep: rptEstadoVariacionHacienda

Concepto	Hacienda Publica/ Patrimonio Contribuido	Hacienda Publica/ Patrimonio Generado De Ejercicios Anteriores	Hacienda Publica/ Patrimonio Generado Del Ejercicio	Exceso o Insuficiencia en la Actualización de la Hacienda Pública / Patrimonio	Total
----------	--	---	--	--	-------

"Bajo protesta de decir verdad declaramos que los Estados Financieros y sus notas, son razonablemente correctos y son responsabilidad del emisor".

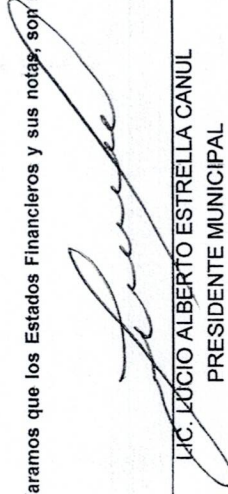

LIC. LUCIO ALBERTO ESTRELLA CANUL
PRESIDENTE MUNICIPAL



LIC. BEATRIZ DEL CARMEN CHI CAMPOS
DIRECTORA DEL SMAPAM



H. AYUNTAMIENTO
MOTUL, YUCATÁN
PRESIDENTE MUNICIPAL
2024 - 2027



H. AYUNTAMIENTO
DE MOTUL, YUCATÁN
2024 - 2027



Sistema de Agua Potable y Alcantarillado del Municipio de Motul Yucatán

ESTADO DE YUCATÁN

Estado Analítico del Activo

Del 01/may./2025 al 31/may./2025

Fecha y hora de Impresión | 03/ago./2025 | 09:50 p. m.

Usu: SUPERVISOR
Rep: rptEstadoAnaliticoDeActivosYPasivos_R

Concepto	Saldo Inicial 1	Cargos del periodo 2	Abonos del periodo 3	Saldo Final 4(1+2-3)	Variación del Periodo (4-1)
ACTIVO					
ACTIVO CIRCULANTE					
Efectivo y Equivalentes	\$1,689,268.86	\$1,154,243.19	\$1,132,455.38	\$1,691,056.67	\$21,787.81
Derechos a Recibir Efectivo o Equivalentes	-\$39,445.20	\$1,154,243.19	\$1,132,455.38	-\$17,657.39	\$21,787.81
ACTIVO NO CIRCULANTE					
Bienes Inmuebles, Infraestructura y Construcciones en Proceso	-\$39,446.76	\$770,971.96	\$749,182.96	-\$17,657.76	\$21,789.00
Bienes Muebles	\$1.56	\$383,271.23	\$383,272.42	\$0.37	-\$1.19
	\$1,708,714.06	\$0.00	\$0.00	\$1,708,714.06	\$0.00
	\$159,750.00	\$0.00	\$0.00	\$159,750.00	\$0.00
	\$1,548,964.06	\$0.00	\$0.00	\$1,548,964.06	\$0.00

"Bajo protesta de decir verdad declaramos que los Estados Financieros y sus notas, son razonablemente correctos y son responsabilidad del emisor"

[Signature]
LIC. LUCIO ALBERTO ESTRELLA CANUL
PRESIDENTE MUNICIPAL

[Signature]
LIC. BEATRIZ DEL CARMEN CHI CAMPOS
DIRECTORA DEL SMAPAM



H. AYUNTAMIENTO
MOTUL, YUCATÁN
PRESIDENTE MUNICIPAL
2024 - 2027



SISTEMA MUNICIPAL DE AGUA POTABLE
Y ALCANTARILLADO DE MOTUL
H. AYUNTAMIENTO
DE MOTUL, YUCATÁN
2024 - 2027



Sistema de Agua Potable y Alcantarillado del Municipio de Motul Yucatán
ESTADO DE YUCATÁN

Estado Analítico de la Deuda y Otros Pasivos
Del 01/may./2025 Al 31/may./2025

Usu: SUPERVISOR
 Rep: rptEstadoAnaliticoDeudaYPasivos

Fecha y hora de Impresión: 03/ago./2025
 09:50 p. m.

Denominación de las Deudas	Moneda de Contratación	Institución o País Acreedor	Saldo Inicial del Periodo	Saldo Final del Periodo
DEUDA PÚBLICA				
Corto Plazo				
Deuda Interna				
Instituciones de Crédito	Peso	México	\$0.00	\$0.00
Títulos y Valores	Peso	México	\$0.00	\$0.00
Arrendamientos Financieros	Peso	México	\$0.00	\$0.00
Deuda Externa				
Organismos Financieros Internacionales	Peso	México	\$0.00	\$0.00
Deuda Bilateral	Peso	México	\$0.00	\$0.00
Títulos y Valores	Peso	México	\$0.00	\$0.00
Arrendamientos Financieros	Peso	México	\$0.00	\$0.00
Subtotal Corto Plazo	Peso	México	\$0.00	\$0.00
Largo Plazo				
Deuda Interna				
Instituciones de Crédito	Peso	México	\$0.00	\$0.00
Títulos y Valores	Peso	México	\$0.00	\$0.00
Arrendamientos Financieros	Peso	México	\$0.00	\$0.00
Deuda Externa				
Organismos Financieros Internacionales	Peso	México	\$0.00	\$0.00
Deuda Bilateral	Peso	México	\$0.00	\$0.00
Títulos y Valores	Peso	México	\$0.00	\$0.00
Arrendamientos Financieros	Peso	México	\$0.00	\$0.00
Subtotal Largo Plazo	Peso	México	\$0.00	\$0.00
Otros Pasivos				
Total Deuda y Otros Pasivos	Peso	México	\$2,877,636.11	\$2,913,265.79
	Peso	México	\$2,877,636.11	\$2,913,265.79



Sistema de Agua Potable y Alcantarillado del Municipio de Motul Yucatán
ESTADO DE YUCATÁN

Estado Analítico de la Deuda y Otros Pasivos

Del 01/may./2025 Al 31/may./2025

Fecha y hora de Impresión | 03/ago./2025 | 09:50 p. m.

Usu: SUPERVISOR
Rep: rptEstadoAnaliticoDeudaYPasivos

Denominación de las Deudas	Moneda de Contratación	Institución o País Acreedor	Saldo Inicial del Periodo	Saldo Final del Periodo
DEUDA PÚBLICA				

"Bajo protesta de decir verdad declaramos que los Estados Financieros y sus notas, son razonablemente correctos y son responsabilidad del emisor".

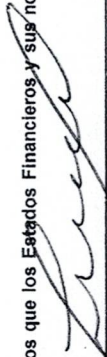
LIC. LUCIO ALBERTO ESTRELLA CANUL
PRESIDENTE MUNICIPAL

LIC. BEATRIZ DEL CARMEN CHI CAMPOS
DIRECTORA DEL SMAPAM



H. AYUNTAMIENTO
MOTUL, YUCATÁN
PRESIDENTE MUNICIPAL
2024 - 2027



SMAPAM
SISTEMA MUNICIPAL DE AGUA POTABLE
Y ALCANTARILLADO DE MOTUL
H. AYUNTAMIENTO
DE MOTUL, YUCATÁN
2024 - 2027

	<u>Origen</u>	<u>Aplicación</u>
		\$21,714.85
ACTIVO		
<u>ACTIVO CIRCULANTE</u>		\$21,714.85
Efectivo y Equivalentes		\$21,714.85
Derechos a Recibir Efectivo o Equivalentes	\$1.13	
<u>ACTIVO NO CIRCULANTE</u>		
Bienes Inmuebles, Infraestructura y Construcciones en Proceso		
Bienes Muebles		
	\$179,697.60	
PASIVO		
<u>PASIVO CIRCULANTE</u>	\$179,697.60	
Cuentas por Pagar a Corto Plazo	\$179,697.60	
Otros Pasivos a Corto Plazo		
<u>PASIVO NO CIRCULANTE</u>		
		\$157,982.75
HACIENDA PUBLICA/ PATRIMONIO		
<u>HACIENDA PUBLICA/PATRIMONIO CONTRIBUIDO</u>		
<u>HACIENDA PUBLICA /PATRIMONIO GENERADO</u>		<u>\$157,982.75</u>
Resultados del Ejercicio (Ahorro/ Desahorro)	\$663,930.35	
Resultados de Ejercicios Anteriores		\$1,125,472.68
<u>EXCESO O INSUFICIENCIA EN LA ACTUALIZACION DE LA HACIENDA PUBLICA/ PATRIMONIO</u>		

"Bajo protesta de decir verdad declaramos que los Estados Financieros y sus notas, son razonablemente correctos y son responsabilidad del emisor".

LIC. LUCIO ALBERTO ESTRELLA CANUL
PRESIDENTE MUNICIPAL

LIC. BEATRIZ DEL CARMEN CHI CAMPOS
DIRECTORA DEL SMAPAM



H. AYUNTAMIENTO
MOTUL, YUCATÁN
PRESIDENTE MUNICIPAL
2024 - 2027



SMAPAM
SISTEMA MUNICIPAL DE AGUA POTABLE
Y ALCANTARILLADO DE MOTUL
H. AYUNTAMIENTO
DE MOTUL, YUCATÁN
2024 - 2027



**Sistema de Agua Potable y Alcantarillado del Municipio de Motul
ESTADO DE YUCATÁN
Estado de Flujos de Efectivo
Del 01/ene/2025 Al 31/may./2025**

Usr: SUPERVISOR
Rep: rptEstadoFlujosEfectivo

Fecha y hora de Impresión | 03/ago./2025
09:52 p. m.

Concepto	2025	2024
FLUJOS DE EFECTIVO DE LAS ACTIVIDADES DE OPERACIÓN		
ORIGEN	\$4,176,651.66	\$9,713,042.04
DERECHOS	\$1,989,954.35	\$4,814,470.52
PRODUCTOS	\$2.30	\$5.29
PARTICIPACIONES, APORTACIONES, CONVENIOS, INCENTIVOS DERIVADOS DE LA COLABORACIÓN FISCAL Y FONDOS DISTINTOS DE APORTACIONES	\$2,006,996.28	\$4,533,043.47
OTROS ORÍGENES DE OPERACIÓN	\$179,698.73	\$365,522.76
APLICACIÓN	\$4,134,935.68	\$10,452,991.96
SERVICIOS PERSONALES	\$1,858,145.99	\$3,699,521.95
MATERIALES Y SUMINISTROS	\$285,508.61	\$716,393.74
SERVICIOS GENERALES	\$1,991,281.08	\$6,037,076.27
FLUJOS NETOS DE EFECTIVO POR ACTIVIDADES DE OPERACIÓN	\$41,715.98	-\$739,949.92
FLUJOS DE EFECTIVO DE LAS ACTIVIDADES DE INVERSIÓN		
APLICACIÓN	\$0.00	\$17,750.00
BIENES MUEBLES	\$0.00	\$17,750.00
FLUJOS NETOS DE EFECTIVO POR ACTIVIDADES DE INVERSIÓN	\$0.00	-\$17,750.00
FLUJO DE EFECTIVO DE LAS ACTIVIDADES DE FINANCIAMIENTO		
APLICACIÓN	\$20,000.00	\$276,167.68
OTRAS APLICACIONES DE FINANCIAMIENTO	\$20,000.00	\$276,167.68
FLUJOS NETOS DE EFECTIVO POR ACTIVIDADES DE FINANCIAMIENTO	-\$20,000.00	-\$276,167.68
INCREMENTO/DISMINUCIÓN NETA EN EL EFECTIVO Y EQUIVALENTES AL EFECTIVO	\$21,715.98	-\$1,033,867.60
EFECTIVO Y EQUIVALENTES AL EFECTIVO AL INICIO DEL EJERCICIO	-\$39,373.74	\$994,493.86
EFECTIVO Y EQUIVALENTES AL EFECTIVO AL FINAL DEL EJERCICIO	-\$17,657.76	-\$39,373.74

"Bajo protesta de decir verdad declaramos que los Estados Financieros y sus notas, son razonablemente correctos y son responsabilidad del emisor".

LIC. LUCIO ALBERTO ESTRELLA CANUL

LIC. BEATRIZ DEL CARMEN CHI CAMPOS

PRESIDENTE MUNICIPAL

H. AYUNTAMIENTO
MOTUL, YUCATÁN
PRESIDENTE MUNICIPAL
2024 - 2027

DIRECTORA DEL SMAPAM

SMAPAM
SISTEMA MUNICIPAL DE AGUA POTABLE
Y ALCANTARILLADO DE MOTUL
H. AYUNTAMIENTO
DE MOTUL, YUCATÁN
2024 - 2027

0078

AL 31 DE MAYO DE 2025

Con el propósito de dar cumplimiento a los artículos 46 y 49 de la Ley General de Contabilidad Gubernamental, los entes públicos deberán acompañar notas a los estados financieros cuyos rubros así lo requieran teniendo presente los postulados de revelación suficiente e importancia relativa con la finalidad, que la información sea de mayor utilidad para los usuarios.

A continuación se presentan los tres tipos de notas que acompañan a los estados, a saber:

- a) Notas de desglose;
- b) Notas de memoria (cuentas de orden), y
- c) Notas de gestión administrativa.

a) NOTAS DE DESGLOSE

I) NOTAS AL ESTADO DE SITUACIÓN FINANCIERA

Activo

- Efectivo y Equivalentes

1. Se informará acerca de los fondos con afectación específica, el tipo y monto de los mismos; de las inversiones financieras se revelará su tipo y monto, su clasificación en corto y largo plazo separando aquéllas que su vencimiento sea menor a 3 meses.

A continuación se relacionan las cuentas que integran el rubro de efectivo y equivalentes:

Concepto	2025	2024
Bancos/Tesorería	-\$ 48,343.26	-\$ 48,639.55
Inversiones Temporales (Hasta 3 meses)	\$.00	\$.00
Fondos con Afectación Específica	\$.00	\$.00
Suma \$	(48,343.26) \$	(48,639.55) \$

Bancos/Tesorería

Representa el monto de efectivo disponible propiedad de ENTE/INSTITUTO, en instituciones bancarias, su importe se integra por:

Banco	Importe
Banco Nacional de México S.A	\$.00
BBVA Bancomer S.A	\$ 888.44
Banco Mercantil del Norte S.A	\$.00
Suma \$	888.44

Inversiones Temporales

Representa el monto de efectivo invertido por **ENTE/INSTITUTO**, la cual se efectúa a plazos que van de inversión a la vista hasta 90 días, su importe se integra por:

Banco	Importe
	\$.00
	\$.00
	\$.00
	\$.00
Suma \$	-

Fondos con Afectación Específica

Representan el monto de los fondos con afectación específica que deben financiar determinados gastos o actividades.

Banco	Importe
	\$.00
	\$.00
Suma \$	-

Derechos a recibir Efectivo y Equivalentes y Bienes o Servicios a Recibir

2. Por tipo de contribución se informará el monto que se encuentre pendiente de cobro y por recuperar de hasta cinco ejercicios anteriores, asimismo se deberán considerar los montos sujetos a algún tipo de juicio con una antigüedad mayor a la señalada y la factibilidad de cobro.

Concepto	2025	2024
Cuentas por Cobrar a Corto Plazo	\$.00	\$.00
Deudores Diversos por Cobrar a Corto Plazo	\$.37	\$ 1.50

Otros Derechos a Recibir Efectivo o Equivalentes a Corto Plazo	\$.00	\$.00
Suma \$	0.37 \$	1.50

Las Cuentas por Cobrar a Corto Plazo se integran por:

Concepto	2025	2024
Cuentas por Cobrar a #SIP(1122)	#VALOR!	#VALOR!
Deudores Diversos por #SIP(1123)	#VALOR!	#VALOR!
Otros Derechos a Recib #SIP(1129)	#DIV/0!	#DIV/0!
	#DIV/0!	#DIV/0!
Suma \$	-	#VALOR!

Deudores Diversos por Cobrar a Corto Plazo

Representa el monto de los derechos de cobro a favor del ente público por gastos por comprobar, principalmente relacionados con viáticos.

Otros Derechos a recibir Efectivo y Equivalentes a Corto Plazo

Representan los derechos de cobro originados en el desarrollo de las actividades del ente público, de los cuales se espera recibir una contraprestación representada en recursos, bienes o servicios; en un plazo menor o igual a doce meses, no incluidos en las cuentas anteriores.

3. Se elaborará, de manera agrupada, los derechos a recibir efectivo y equivalentes, y bienes o servicios a recibir, (excepto cuentas por cobrar de contribuciones o fideicomisos que se encuentran dentro de inversiones financieras, participaciones y aportaciones de capital) en una desagregación por su vencimiento en días a 90, 180, menor o igual a 365 y mayor a 365. Adicionalmente, se informará de las características cualitativas relevantes que le afecten a estas cuentas.

Bienes Disponibles para su Transformación o Consumo (Inventarios)

4. Se clasificarán como bienes disponibles para su transformación aquéllos que se encuentren dentro de la cuenta Inventarios. Esta nota aplica para aquellos entes públicos que realicen algún proceso de transformación y/o elaboración de bienes. En la nota se informará del sistema de costo y método de valuación aplicados a los inventarios, así como la conveniencia de su aplicación dada la naturaleza de los mismos. Adicionalmente, se revelará el impacto en la información financiera por cambios en el método o sistema.

5. De la cuenta Almacén se informará acerca del método de valuación, así como la conveniencia de su aplicación. Adicionalmente, se revelará el impacto en la información financiera

SAACG.NET SISTEMA MUNICIPAL DE AGUA POTABLE Y ALCANTARILLADO DE MOTUL
 ESTADO DE YUCATÁN
 NOTAS A LOS ESTADOS FINANCIEROS

por cambios en el método.

- Inversiones Financieras**

- De la cuenta *Inversiones financieras*, que considera los fidelcomisos, se informará de éstos los recursos asignados por tipo y monto, y características significativas que tengan o puedan tener alguna incidencia en las mismas.
- Se informará de las *inversiones financieras*, los saldos de las participaciones y aportaciones de capital.

- Bienes Muebles, Inmuebles e Intangibles**

- Se informará de manera agrupada por cuenta, los rubros de *Bienes Muebles e Inmuebles*, el monto de la depreciación del ejercicio y la acumulada, el método de depreciación, tasas aplicadas y los criterios de aplicación de los mismos. Asimismo, se informará de las características significativas del estado en que se encuentren los activos.
- Se informará de manera agrupada por cuenta, los rubros de *activos intangibles y diferidos*, su monto y naturaleza, amortización del ejercicio, amortización acumulada, tasa y método aplicados.

Bienes Inmuebles, Infraestructura y Construcciones en Proceso

Se integra de la siguiente manera:

Concepto	2025	2024
Terrenos	\$.00	\$.00
OTROS BIENES INMUEBLES	\$.00	\$.00
Subtotal Bienes Muebles	\$ -	\$ -

Bienes Muebles, Intangibles y Depreciaciones

Se integra de la siguiente manera:

Concepto	2025	2024
Mobiliario y Equipo de Administración	\$ 491,992.81	\$ 491,992.81
Mobiliario y Equipo Educativo y Recreativo	\$.00	\$.00
VEHICULOS Y EQUIPO DE TRANSPORTE	\$ 25,197.00	\$ 25,197.00

Maquinaria, Otros Equipos y Herramientas	\$ 1,031,774.25	\$ 1,031,774.25
Subtotal Bienes Muebles	\$ 1,548,964.06	\$ 1,548,964.06
Software	\$.00	\$.00
Licencias	\$.00	\$.00
Subtotal Activos Intangibles	0	0
Depreciación Acumulada de Bienes Muebles	\$.00	\$.00
Total Depreciación, Deterioro y Amortización Acumulada de Bienes	0	0
Suma \$	\$ 1,548,964.06	\$ 1,548,964.06

Activo Diferido

Se integran de la siguiente manera:

Concepto	2025	2024
	\$.00	\$.00

• **Estimaciones y Deterioros**

10. Se informarán los criterios utilizados para la determinación de las estimaciones; por ejemplo: estimación de cuentas incobrables, estimación de inventarios, deterioro de activos biológicos y cualquier otra que aplique.

• **Otros Activos**

11. De las cuentas de otros activos se informará por tipo circulante o no circulante, los montos totales asociados y sus características cualitativas significativas que les impacten financieramente.

Pasivo

1. Se elaborará una relación de las cuentas y documentos por pagar en una desagregación por su vencimiento en días a 90, 180, menor o igual a 365 y mayor a 365. Asimismo, se informará sobre la factibilidad del pago de dichos pasivos.

2. Se informará de manera agrupada los recursos localizados en Fondos de Terceros en Administración y/o en Garantía a corto y largo plazo, así como la naturaleza de dichos recursos y sus características cualitativas significativas que les afecten o pudieran afectarles financieramente.

3. Se informará de las cuentas de los pasivos diferidos y otros, su tipo, monto y naturaleza, así como las características significativas que les impacten o pudieran impactarles

financieramente.

Este género se compone de dos grupos, el Pasivo Circulante y el Pasivo No Circulante, en éstos inciden pasivos derivados de operaciones por servicios personales, cuentas por pagar por operaciones presupuestarias devengadas y contabilizadas al 30 de septiembre del ejercicio correspondiente; pasivos por obligaciones laborales, a continuación se presenta la integración del pasivo:

Concepto	2025	2024
PASIVO CIRCULANTE	\$ 2,913,265.79	\$ 2,733,568.19
PASIVO NO CIRCULANTE	\$.00	\$.00
Suma de Pasivo \$	2,913,265.79 \$	2,733,568.19

- **Pasivo Circulante**

Destacan entre las principales partidas del Pasivo Circulante las siguientes:

Concepto	Importe
Servicios Personales por Pagar a Corto Plazo	\$.00
Retenciones y Contribuciones por Pagar a Corto Plazo	\$ 3,015,660.77
Ingresos por Clasificar	\$.00
Proveedores por Pagar a Corto Plazo	\$.00
Otras Cuentas por Pagar a Corto Plazo	\$.00
Suma PASIVO CIRCULANTE \$	3,015,660.77

Servicios Personales por Pagar a Corto Plazo

El importe de esta cuenta esta constituido principalmente por: Aportaciones de Seguridad Social (patronal), mismas que se pagan en los meses de octubre y noviembre; Prima Vacacional, cuyo importe se paga en diciembre; Aguinaldo cuyo importe se pagará en el mes de noviembre.

Retenciones por Pagar a Corto Plazo

El importe de esta cuenta esta constituido principalmente por: Retenciones de ISR por Sueldos y Salarios, Honorarios y por Arrendamiento, mismo que se pagan en el mes de octubre; retenciones derivadas de aportaciones de seguridad social (Trabajadores) mismas que se liquidan en el mes de octubre.

Ingresos por Clasificar a Corto Plazo

Representa los recursos depositados de **ENTE/INSTITUTO**, pendientes de clasificar según los conceptos del Clasificador por Rubros de Ingresos.

Proveedores por Pagar a Corto Plazo

Representa los adeudos con proveedores derivados de operaciones de **ENTE/INSTITUTO**, con vencimiento menor o igual a doce meses.

• **Pasivo No Circulante**

Destacan entre las principales partidas del Pasivo No Circulante las siguientes:

Concepto	2025
Provisión para Contingencias a Largo Plazo	\$.00
Suma de Pasivos a Largo Plazo \$	-

II) NOTAS AL ESTADO DE ACTIVIDADES

Ingresos de Gestión

1. De los rubros de impuestos, cuotas y aportaciones de seguridad social, contribuciones de mejoras, derechos, productos, aprovechamientos, y de ingresos por venta de bienes y prestación de servicios, los cuales están armonizados con los rubros del Clasificador por Rubros de Ingresos, se informarán los montos totales y cualquier característica significativa.

Participaciones, Aportaciones, Convenios, Incentivos Derivados de la Colaboración Fiscal, Fondos Distintos de Aportaciones, Transferencias, Asignaciones, Subsidios y Subvenciones, y Pensiones y Jubilaciones

2. De los rubros de participaciones, aportaciones, convenios, incentivos derivados de la colaboración fiscal, fondos distintos de aportaciones, transferencias, asignaciones, subsidios y subvenciones, y pensiones y jubilaciones, los cuales están armonizados con los rubros del Clasificador por Rubros de Ingresos, se informarán los montos totales y cualquier característica significativa.

Concepto	Importe
PARTICIPACIONES	#SFP(4211)
Subtotal Participaciones	0

APORTACIONES	#SFP(4212)	0
Subtotal Aportaciones		0
	#SFP(4213-02-001)	
	#SFP(4213-02-002)	
Subtotal Convenios		0
INCENTIVOS DERIVADOS DE LA COLABORACIÓN FISCAL	#SFP(4214)	0
Subtotal Incentivos Derivados de la Colaboración Fiscal	#SFP(4215)	0
FONDOS DISTINTOS DE APORTACIONES		0
Subtotal Fondos Distintos de Aportaciones	#SFP(4221)	0
TRANSFERENCIAS Y ASIGNACIONES		0
Subtotal Transferencias y Asignaciones	#SFP(4223)	0
SUBSIDIOS Y SUBVENCIONES		0
Subtotal Transferencias y Asignaciones	#SFP(4225)	0
Otros In		0
PENSIONES Y JUBILACIONES		0
Subtotal Pensiones y Jubilaciones		0

3. De los rubros de Ingresos Financieros, Incremento por Variación de Inventarios, Disminución del Exceso de Estimaciones por Pérdida o Deterioro u Obsolescencia, Disminución del Exceso de Provisiones, y de Otros Ingresos y Beneficios Varios, se informarán los montos totales y cualquier característica significativa.

Gastos y Otras Pérdidas:

1. Explicar aquellas cuentas de gastos de funcionamiento, transferencias, subsidios y otras ayudas, participaciones y aportaciones, otros gastos y pérdidas extraordinarias, así como los ingresos y gastos extraordinarios, que en lo individual representen el 10% o más del total de los gastos.

Concepto	Importe
GASTOS DE FUNCIONAMIENTO	#SFP(5100,1)
TRANSFERENCIAS, ASIGNACIONES, SUBSIDIOS Y OTRAS AYUDAS	#SFP(5200,1)
PARTICIPACIONES Y APORTACIONES	#SFP(5300,1)
INTERESES, COMISIONES Y OTROS GASTOS DE LA DEUDA PÚBLICA	#SFP(5400,1)
OTROS GASTOS Y PÉRDIDAS EXTRAORDINARIAS	#SFP(5500,1)
Suma de GASTOS Y OTRAS PÉRDIDAS \$	-

A su vez se presentan aquellos rubros que en forma individual representan el 8.0% o más del total de los gastos:

Concepto	Importe	%
REMUNERACIONES AL PERSONAL DE CARÁCTER PERMANENTE	#SFP(6111,1)	#VALORI
SERVICIOS PROFESIONALES, CIENTÍFICOS Y TÉCNICOS Y OTROS SERVICIOS	#SFP(6133,1)	#VALORI
SEGURIDAD SOCIAL	#SFP(6114,1)	#VALORI

III) NOTAS AL ESTADO DE VARIACIÓN EN LA HACIENDA PÚBLICA

1. Se informará de manera agrupada, acerca de las modificaciones al patrimonio contribuido por tipo, naturaleza y monto.
2. Se informará de manera agrupada, acerca del monto y procedencia de los recursos que modifican el patrimonio generado.

En el periodo que se informa no hubo variaciones al Patrimonio Contribuido
 En el periodo que se informa el patrimonio generado, procede de la recepción de las aportaciones ordinarias tanto por las entidades federativas y la Secretaría de Hacienda y Crédito Público, así como por la recepción de aportaciones extraordinarias tanto de entidades federativas y municipios.

IV) NOTAS AL ESTADO DE FLUJOS DE EFECTIVO

Efectivo y equivalentes

1. El análisis de los saldos inicial y final que figuran en la última parte del Estado de Flujo de Efectivo en la cuenta de efectivo y equivalentes es como sigue:

Concepto	2025	2024
Bancos/Tesorería	-48343.26	#SFP(1112,-1)
Bancos/Dependencias y Otros	#SFP(1113,1)	#SFR(1113,-1)
Inversiones Temporales (Hasta 3 meses)	0	#SFP(1114,-1)
Fondos con Afectación Específica	0	#SFP(1115,-1)
Depósitos de Fondos de Terceros en Garantía	#SFP(1116,1)	#SFP(1116,-1)
Total de EFECTIVO Y EQUIVALENTES \$	(48,343.26)	\$

2. Detallar las adquisiciones de bienes muebles e inmuebles con su monto global y, en su caso, el porcentaje de estas adquisiciones que fueron realizadas mediante subsidios de capital del sector central. Adicionalmente, revelar el importe de los pagos que durante el periodo se hicieron por la compra de los elementos citados.

3. Conciliación de los Flujos de Efectivo Netos de las Actividades de Operación y la cuenta de Ahorro/Desahorro antes de Rubros Extraordinarios.

	2025	2024
Ahorro/Desahorro antes de rubros		
Movimientos de partidas (o rubros) que no		
Depreciación		
Amortización		
Incrementos en las provisiones		
Incremento en inversiones producido por revaluación		
Ganancia/pérdida en venta de propiedad, planta y equipo		
Incremento en cuentas por cobrar		
Partidas extraordinarias		

Las cuentas que aparecen en el cuadro anterior no son exhaustivas y tienen como finalidad ejemplificar el formato que se sugiere para elaborar la nota.

V) CONCILIACIÓN ENTRE LOS INGRESOS PRESUPUESTARIOS Y CONTABLES, ASÍ COMO ENTRE LOS EGRESOS PRESUPUESTARIOS Y LOS GASTOS CONTABLES

La conciliación se presentará atendiendo a lo dispuesto por el Acuerdo por el que se emite el formato de conciliación entre los ingresos presupuestarios y contables, así como entre los egresos presupuestarios y los gastos contables.

b) NOTAS DE MEMORIA (CUENTAS DE ORDEN)

Las cuentas de orden se utilizan para registrar movimientos de valores que no afecten o modifiquen el balance del ente contable, sin embargo, su incorporación en libros es necesaria con fines de recordatorio contable, de control y en general sobre los aspectos administrativos, o bien, para consignar sus derechos o responsabilidades contingentes que puedan, o no, presentarse en el futuro.

Las cuentas que se manejan para efectos de estas Notas son las siguientes:

Cuentas de Orden Contables y Presupuestarias:

Contables:

Valores

Emisión de obligaciones

Avales y garantías

Juicios

Contratos para Inversión Mediante Proyectos para Prestación de Servicios (PPS) y Similares

Bienes concesionados o en comodato

Concepto	Importe
VALORES	#SFP(7100,1)
EMISIÓN DE OBLIGACIONES	#SFP(7200,1)
AVALES Y GARANTÍAS	#SFP(7300,1)
JUICIOS	#SFP(7400,1)
INVERSIÓN MEDIANTE PROYECTOS PARA PRESTACIÓN DE SERVICIOS (PPS)	#SFP(7500,1)
BIENES EN CONCESIONADOS O EN COMODATO	#SFP(7600,1)
Suma CUENTAS DE ORDEN CONTABLES \$	#SFP(7430,1)

Presupuestarias:

Cuentas de ingresos

Cuentas de egresos

Se informará, de manera agrupada, en las Notas a los Estados Financieros las cuentas de orden contables y cuentas de orden presupuestario, considerando al menos lo siguiente:

1. Los valores en custodia de instrumentos prestados a formadores de mercado e instrumentos de crédito recibidos en garantía de los formadores de mercado u otros.
2. Por tipo de emisión de instrumento: monto, tasa y vencimiento.

3. Los contratos firmados de construcciones por tipo de contrato.

4. El avance que se registra en las cuentas de orden presupuestarias, previo al cierre presupuestario de cada periodo que se reporte

c) NOTAS DE GESTIÓN ADMINISTRATIVA

1. Introducción

Los Estados Financieros de los entes públicos, proveen de información financiera a los principales usuarios de la misma, al Congreso y a los ciudadanos.

El objetivo del presente documento es la revelación del contexto y de los aspectos económicos-financieros más relevantes que influyeron en las decisiones del periodo, y que deberán ser

De esta manera, se informa y explica la respuesta del gobierno a las condiciones relacionadas con la información financiera de cada periodo de gestión; además, de exponer aquellas

2. Panorama Económico y Financiero

Se informará sobre las principales condiciones económico-financieras bajo las cuales el ente público estuvo operando, y las cuales influyeron en la toma de decisiones de la

3. Autorización e Historia

Se informará sobre:

- a) Fecha de creación del ente.
- b) Principales cambios en su estructura.

4. Organización y Objeto Social

Se informará sobre:

- a) Objeto social.
- b) Principal actividad.

- c) Ejercicio fiscal.
- d) Régimen jurídico.
- e) Consideraciones fiscales del ente: revelar el tipo de contribuciones que esté obligado a pagar o retener.
- f) Estructura organizacional básica.
- g) Fideicomisos, mandatos y análogos de los cuales es fideicomitente o fideicomisario.

5. Bases de Preparación de los Estados Financieros

Se informará sobre:

- a) Si se ha observado la normatividad emitida por el CONAC y las disposiciones legales aplicables.
- b) La normatividad aplicada para el reconocimiento, valuación y revelación de los diferentes rubros de la información financiera, así como las bases de medición utilizadas para la elaboración de los estados financieros; por ejemplo: costo histórico, valor de realización, valor razonable, valor de recuperación o cualquier otro método empleado y los criterios de aplicación de los mismos.
- c) Postulados básicos.
- d) Normatividad supletoria. En caso de emplear varios grupos de normatividades (normatividades supletorias), deberá realizar la justificación razonable correspondiente, su alineación con los PBCG y a las características cualitativas asociadas descritas en el MCCG (documentos publicados en el Diario Oficial de la Federación, agosto 2009).
Para las entidades que por primera vez estén implementando la base devengado de acuerdo a la Ley de Contabilidad, deberán:
 - Revelar las nuevas políticas de reconocimiento;
 - Su plan de implementación;
 - Revelar los cambios en las políticas, la clasificación y medición de las mismas, así como su impacto en la información financiera, y
 - Presentar los últimos estados financieros con la normatividad anteriormente utilizada con las nuevas políticas para fines de comparación en la transición a la base devengado.

6. Políticas de Contabilidad Significativas

Se informará sobre:

- a) Actualización: se informará del método utilizado para la actualización del valor de los activos, pasivos y Hacienda Pública/Patrimonio y las razones de dicha elección. Así como informar de la desconexión o reconexión inflacionaria.
- b) Informar sobre la realización de operaciones en el extranjero y de sus efectos en la información financiera gubernamental.
- c) Método de valuación de la inversión en acciones de Compañías subsidiarias no consolidadas y asociadas.

0091

ELABORÓ:

- d) Sistema y método de valuación de inventarios y costo de lo vendido.
- e) Beneficios a empleados: revelar el cálculo de la reserva actuarial, valor presente de los ingresos esperados comparado con el valor presente de la estimación de gastos tanto de los beneficiarios actuales como futuros.
- f) Provisiones: objetivo de su creación, monto y plazo.
- g) Reservas: objetivo de su creación, monto y plazo.
- h) Cambios en políticas contables y corrección de errores junto con la revelación de los efectos que se tendrá en la información financiera del ente público, ya sea retrospectivos o prospectivos.
- i) Reclasificaciones: se deben revelar todos aquellos movimientos entre cuentas por efectos de cambios en los tipos de operaciones.
- j) Depuración y cancelación de saldos.

7. Posición en Moneda Extranjera y Protección por Riesgo Cambiario

Se informará sobre:

- a) Activos en moneda extranjera.
- b) Pasivos en moneda extranjera.
- c) Posición en moneda extranjera.
- d) Tipo de cambio.
- e) Equivalente en moneda nacional.

Lo anterior, por cada tipo de moneda extranjera que se encuentre en los rubros de activo y pasivo.
Adicionalmente, se informará sobre los métodos de protección de riesgo por variaciones en el tipo de cambio.

8. Reporte Analítico del Activo

Debe mostrar la siguiente información:

- a) Vida útil o porcentajes de depreciación, deterioro o amortización utilizados en los diferentes tipos de activos.
- b) Cambios en el porcentaje de depreciación o valor residual de los activos.
- c) Importe de los gastos capitalizados en el ejercicio, tanto financieros como de investigación y desarrollo.
- d) Riesgos por tipo de cambio o tipo de interés de los bienes construidos por la entidad.
- e) Valor activado en el ejercicio de los bienes construidos por la entidad.
- f) Otras circunstancias de carácter significativo que afecten el activo, tales como bienes en garantía, señalados en embargos, litigios, títulos de inversiones entregados en garantías, baja significativa del valor de inversiones financieras, etc.
- g) Desmantelamiento de Activos, procedimientos, implicaciones, efectos contables.
- h) Administración de activos; planeación con el objetivo de que el ente los utilice de manera más efectiva.

Adicionalmente, se deben incluir las explicaciones de las principales variaciones en el activo, en cuadros comparativos como sigue:

- a) Inversiones en valores.
- b) Patrimonio de Organismos descentralizados de Control Presupuestario Indirecto.

- c) Inversiones en empresas de participación mayoritaria.
- d) Inversiones en empresas de participación minoritaria.
- e) Patrimonio de organismos descentralizados de control presupuestario directo, según corresponda.

9. Fideicomisos, Mandatos y Análogos

Se deberá informar:

- a) Por ramo administrativo que los reporta.
- b) Enumerar los de mayor monto de disponibilidad, relacionando aquéllos que conforman el 80% de las disponibilidades.

10. Reporte de la Recaudación

- a) Análisis del comportamiento de la recaudación correspondiente al ente público o cualquier tipo de ingreso, de forma separada los ingresos locales de los federales.
- b) Proyección de la recaudación e ingresos en el mediano plazo.

11. Información sobre la Deuda y el Reporte Analítico de la Deuda

- a) Utilizar al menos los siguientes indicadores: deuda respecto al PIB y deuda respecto a la recaudación tomando, como mínimo, un período igual o menor a 5 años.
- b) Información de manera agrupada por tipo de veicr gubernamental o instrumento financiero en la que se consideren intereses, comisiones, tasa, perfil de vencimiento y otros gastos de la deuda.

12. Calificaciones otorgadas

Informar, tanto del ente público como cualquier transacción realizada, que haya sido sujeta a una calificación crediticia.

13. Proceso de Mejora

Se informará de:

- a) Principales Políticas de control interno.
- b) Medidas de desempeño financiero, metas y alcance.

14. Información por Segmentos

Cuando se considere necesario se podrá revelar la información financiera de manera segmentada debido a la diversidad de las actividades y operaciones que realizan los entes. Consecuentemente, esta información contribuye al análisis más preciso de la situación financiera, grados y fuentes de riesgo y crecimiento potencial de negocio.

15. Eventos Posteriores al Cierre

El ente público informará el efecto en sus estados financieros de aquellos hechos ocurridos en el periodo posterior al que informa, que proporcionan mayor evidencia sobre eventos

16. Partes Relacionadas

Se debe establecer por escrito que no existen partes relacionadas que pudieran ejercer influencia significativa sobre la toma de decisiones financieras y operativas.

17. Responsabilidad Sobre la Presentación Razonable de la Información Contable

La Información Contable deberá estar firmada en cada página de la misma e incluir al final la siguiente leyenda: "Bajo protesta de decir verdad declaramos que los Estados

"Bajo protesta de decir verdad declaramos que los Estados Financieros y sus notas, son razonablemente correctos y son responsabilidad del emisor".

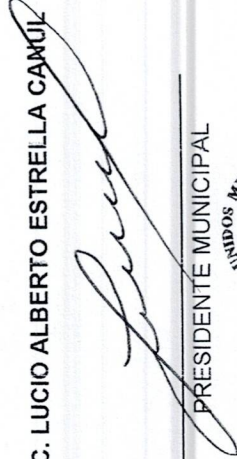
LIC. LUCIO ALBERTO ESTRELLA CAMUL

PRESIDENTE MUNICIPAL



H. AYUNTAMIENTO
MOTUL, YUCATÁN
PRESIDENTE MUNICIPAL
2024 - 2027

LIC. BEATRIZ DEL CARMEN CHI CAMPOS

LA DIRECTORA DEL SMAPAM



H. AYUNTAMIENTO
DE MOTUL, YUCATÁN
2024 - 2027



Sistema de Agua Fiable y Alcantarillado del Municipio **Motul Yucatán**
ESTADO DE YUCATÁN

Estado Analítico de Ingresos
Del 01/may./2025 Al 31/may./2025

Fecha y hora de Impresión | 03/ago./2025
10:02 p. m.

Usu: SUPERVISOR
Rep: rptEstadoPresupuestoIngresosRB_CP

Rubro de Ingreso	Ingreso					Diferencia (6=5-1)
	Estimado (1)	Ampliaciones / (Reducciones) (2)	Modificado (3=1+2)	Devenidos (4)	Recaudado (5)	
IMPUESTOS	\$0.00	\$0.00	\$0.00	\$0.00	\$0.00	0.00
CUOTAS Y APORTACIONES DE SEGURIDAD SOCIAL	\$0.00	\$0.00	\$0.00	\$0.00	\$0.00	0.00
CONTRIBUCIONES DE MEJORAS	\$0.00	\$0.00	\$0.00	\$0.00	\$0.00	0.00
DERECHOS	\$5,500,000.00	\$0.00	\$5,500,000.00	\$383,270.86	\$383,270.86	-5,116,729.14
PRODUCTOS	\$0.00	\$2.30	\$2.30	\$0.37	\$0.37	0.37
APROVECHAMIENTOS	\$0.00	\$0.00	\$0.00	\$0.00	\$0.00	0.00
INGRESOS POR VENTA DE BIENES, PRESTACIÓN DE SERVICIOS	\$0.00	\$0.00	\$0.00	\$0.00	\$0.00	0.00
PARTICIPACIONES, APORTACIONES, CONVENIOS, INCENTIVOS Y	\$4,650,000.00	\$0.00	\$4,650,000.00	\$335,231.00	\$335,231.00	-4,314,769.00
TRANSFERENCIAS, ASIGNACIONES, SUBSIDIOS Y SUBVENCIÓN	\$0.00	\$0.00	\$0.00	\$0.00	\$0.00	0.00
INGRESOS DERIVADOS DE FINANCIAMIENTOS	\$0.00	\$0.00	\$0.00	\$0.00	\$0.00	0.00
Total	\$10,160,000.00	\$2.30	\$10,160,002.30	\$718,502.23	\$718,502.23	-9,431,497.77

Estado Analítico de Ingresos por Fuente de Financiamiento	Ingreso					Diferencia (6=5-1)
	Estimado (1)	Ampliaciones / (Reducciones) (2)	Modificado (3=1+2)	Devenidos (4)	Recaudado (5)	
Ingresos del Gobierno						
IMPUESTOS	\$0.00	\$0.00	\$0.00	\$0.00	\$0.00	0.00
CUOTAS Y APORTACIONES DE SEGURIDAD SOCIAL	\$0.00	\$0.00	\$0.00	\$0.00	\$0.00	0.00
CONTRIBUCIONES DE MEJORAS	\$0.00	\$0.00	\$0.00	\$0.00	\$0.00	0.00
DERECHOS	\$5,500,000.00	\$0.00	\$5,500,000.00	\$383,270.86	\$383,270.86	-5,116,729.14
PRODUCTOS	\$0.00	\$2.30	\$2.30	\$0.37	\$0.37	0.37
APROVECHAMIENTOS	\$0.00	\$0.00	\$0.00	\$0.00	\$0.00	0.00
PARTICIPACIONES, APORTACIONES, CONVENIOS, INCENTIVOS	\$4,650,000.00	\$0.00	\$4,650,000.00	\$335,231.00	\$335,231.00	-4,314,769.00
TRANSFERENCIAS, ASIGNACIONES, SUBSIDIOS Y SUBVENCIÓN	\$0.00	\$0.00	\$0.00	\$0.00	\$0.00	0.00
Ingresos de Organismos y Empresas						
CUOTAS Y APORTACIONES DE SEGURIDAD SOCIAL	\$0.00	\$0.00	\$0.00	\$0.00	\$0.00	0.00
PRODUCTOS	\$0.00	\$0.00	\$0.00	\$0.00	\$0.00	0.00
INGRESOS POR VENTA DE BIENES, PRESTACIÓN DE SERVICIO	\$0.00	\$0.00	\$0.00	\$0.00	\$0.00	0.00
TRANSFERENCIAS, ASIGNACIONES, SUBSIDIOS Y SUBVENCIÓN	\$0.00	\$0.00	\$0.00	\$0.00	\$0.00	0.00

Ingresos Derivados de Financiamiento

2025



Sistema de Agua Potable y Alcantarillado del Municipio de Motul Yucatán
ESTADO DE YUCATÁN

Estado Analítico de Ingresos
Del 01/may./2025 Al 31/may./2025

Fecha y hora de Impresión | 03/ago./2025 | 10:02 p. m.

Usu. SUPERVISOR
Rep: rptEstadoPresupuestoIngresosRB_CP

Rubro de Ingreso	Ingreso					Diferencia (6=5-1)
	Estimado (1)	Ampliaciones / (Reducciones) (2)	Modificado (3=1+2)	Devenados (4)	Recaudado (5)	
INGRESOS DERIVADOS DE FINANCIAMIENTOS	\$0.00	\$0.00	\$0.00	\$0.00	\$0.00	0.00
Total	\$10,150,000.00	\$2.30	\$10,150,002.30	\$718,502.23	\$718,502.23	-9,431,497.77

[Signature]
LIC. LUCIO ALBERTO ESTRELLA CANUL
PRESIDENTE MUNICIPAL

[Signature]
LIC. BEATRIZ DEL CARMEN CHI CAMPOS
DIRECTORA DEL SMAPAM



H. AYUNTAMIENTO
MOTUL, YUCATÁN
PRESIDENTE MUNICIPAL
2024 - 2027



H. AYUNTAMIENTO
DE MOTUL, YUCATÁN
2024 - 2027



Estado Analítico del Ejercicio Presupuesto de Egresos
 Clasificación Administrativa - Orden de Gobierno
 Del 01/may./2025 Al 31/may./2025

Usr: SUPERVISOR
 Rep: rptEstadoPresupuestoEgresos_UA3_GB_SC

Concepto	Egresos					
	Aprobado	Ampliaciones / (Reducciones)	Modificado	Devengado	Pagado	Subejercicio
1	\$10,150,000.00	2	3=(1+2)	4	5	6 = (3 - 4)
TOTAL DEL GASTO	\$10,150,000.00	\$2.30	\$10,150,002.30	\$732,344.10	\$732,344.10	\$9,417,658.20
PODER EJECUTIVO	\$10,150,000.00	\$2.30	\$10,150,002.30	\$732,344.10	\$732,344.10	\$9,417,658.20

[Signature]
 LIC. LUZIO ALBERTO ESTRELLA CANUL
 PRESIDENTE MUNICIPAL

[Signature]
 LIC. BEATRIZ DEL CARMEN CHI CAMPOS
 DIRECTORA DEL SMAPAM



H. AYUNTAMIENTO
 MOTUL, YUCATÁN
 PRESIDENTE MUNICIPAL
 2024 - 2027



SISTEMA MUNICIPAL DE AGUA POTABLE
 Y ALCANTARILLADO DE MOTUL
 H. AYUNTAMIENTO
 DE MOTUL, YUCATÁN
 2024 - 2027



Sistema de Agua Potable y Alcantarillado del Municipio de Motul Yucatán
ESTADO DE YUCATÁN

Estado Analítico del Ejercicio Presupuesto de Egresos
Clasificación Económica (por Tipo de Gasto)

Usr: SUPERVISOR
Rep: rptEstadoPresupuestoEgresos_CL2

Fecha y hora de Impresión: 03/ago./2025 10:03 p. m.

Del 01/may./2025 Al 31/may./2025

Concepto	Egresos					
	Aprobado	Ampliaciones / (Reducciones)	Modificado	Devengado	Pagado	Subejercicio
	1	2	3=(1+2)	4	5	6 = (3 - 4)
Gasto Corriente	\$10,090,000.00	\$20,002.30	\$10,110,002.30	\$732,344.10	\$732,344.10	\$9,377,658.20
Gasto de Capital	\$20,000.00	\$0.00	\$20,000.00	\$0.00	\$0.00	\$20,000.00
Amortización de la deuda y disminución de pasivos	\$40,000.00	-\$20,000.00	\$20,000.00	\$0.00	\$0.00	\$20,000.00
Total	\$10,150,000.00	\$2.30	\$10,150,002.30	\$732,344.10	\$732,344.10	\$9,417,658.20

LIC. LUCIO ALBERTO ESTRELLA CANUL

PRESIDENTE MUNICIPAL

LIC. BEATRIZ DEL CARMEN CHICAMPÓS

DIRECTORA DEL SMAPAM



H. AYUNTAMIENTO
MOTUL, YUCATÁN
PRESIDENTE MUNICIPAL.
2024 - 2027



H. AYUNTAMIENTO
DE MOTUL, YUCATÁN
2024 - 2027



Sistema de Agua Potable y Alcantarillado del Municipio de Motul Yucatán
ESTADO DE YUCATÁN

Estado Analítico del Ejercicio Presupuesto de Egresos
Clasificación por Objeto del Gasto (Capítulo y Concepto)

Fecha y hora de Impresión 03/ago./2025 10:03 p. m.

Usr: SUPERVISOR
Rep: rptEstadoPresupuestoEgresos_CP_CTO

Del 01/may./2025 Al 31/may./2025

Concepto	Egresos					
	Aprobado 1	Ampliaciones / (Reducciones) 2	Modificado 3=(1+2)	Devengado 4	Pagado 5	Subejercicio 6 = (3 - 4)
SERVICIOS PERSONALES						
REMUNERACIONES AL PERSONAL DE CARÁCTER PERMANENTE	\$4,270,000.00	\$70,000.00	\$4,340,000.00	\$371,627.12	\$371,627.12	\$3,968,372.88
REMUNERACION DE CARÁCTER EVENTUAL	\$3,160,000.00	\$0.00	\$3,160,000.00	\$318,848.44	\$318,848.44	\$2,841,151.56
REMUNERACIONES ADICIONALES Y ESPECIALES	\$0.00	\$70,000.00	\$70,000.00	\$0.00	\$0.00	\$70,000.00
SEGURIDAD SOCIAL	\$730,000.00	\$0.00	\$730,000.00	\$24,833.68	\$24,833.68	\$705,166.32
OTRAS PRESTACIONES SOCIALES Y ECONÓMICAS	\$50,000.00	\$0.00	\$50,000.00	\$0.00	\$0.00	\$50,000.00
MATERIALES Y SUMINISTROS	\$330,000.00	\$0.00	\$330,000.00	\$27,945.00	\$27,945.00	\$302,055.00
MATERIALES DE ADMINISTRACIÓN, EMISIÓN DE DOCUMENTOS Y ARTÍCULOS OFICIALES	\$860,000.00	-\$75,000.00	\$785,000.00	\$48,774.36	\$48,774.36	\$736,225.64
ALIMENTOS Y UTENSILIOS	\$90,000.00	\$0.00	\$90,000.00	\$12,388.35	\$12,388.35	\$77,611.65
MATERIALES Y ARTÍCULOS DE CONSTRUCCIÓN Y DE REPARACIÓN	\$10,000.00	\$0.00	\$10,000.00	\$346.00	\$346.00	\$9,654.00
PRODUCTOS QUÍMICOS, FARMACÉUTICOS Y DE LABORATORIO	\$330,000.00	-\$50,000.00	\$280,000.00	\$10,388.93	\$10,388.93	\$269,611.07
COMBUSTIBLES, LUBRICANTES Y ADITIVOS	\$230,000.00	-\$20,000.00	\$210,000.00	\$0.00	\$0.00	\$210,000.00
	\$120,000.00	\$0.00	\$120,000.00	\$20,431.08	\$20,431.08	\$99,568.92

[Signature]
LIC. LUCIO ALBERTO ESTRELLA CANUL
PRESIDENTE MUNICIPAL

[Signature]
LIC. BEATRIZ DEL CARMEN CHI CAMPOS
DIRECTORA DEL SMAPAM



H. AYUNTAMIENTO
MOTUL, YUCATÁN
PRESIDENTE MUNICIPAL
2024 - 2027



SMAPAM
SISTEMA MUNICIPAL DE AGUA POTABLE
Y ALCANTARILLADO DE MOTUL
H. AYUNTAMIENTO
DE MOTUL, YUCATÁN
2024 - 2027



Sistema de Agua Potable y Alcantarillado del Municipio de Motul Yucatán
ESTADO DE YUCATÁN

Estado Analítico del Ejercicio Presupuesto de Egresos
Clasificación por Objeto del Gasto (Capítulo y Concepto)

Usr: SUPERVISOR
Rep: rptEstadoPresupuestoEgresos_CP_CTO

Fecha y hora de Impresión: 03/ago./2025 10:03 p. m.

Del 01/may./2025 Al 31/may./2025

Concepto	Egresos					
	Aprobado 1	Ampliaciones / (Reducciones) 2	Modificado 3=(1+2)	Devengado 4	Pagado 5	Subejercicio 6 = (3 - 4)
VESTUARIO, BLANCOS, PRENDAS DE PROTECCIÓN Y ARTÍCULOS DEPORTIVOS	\$20,000.00	\$0.00	\$20,000.00	\$0.00	\$0.00	\$20,000.00
HERRAMIENTAS, REFACCIONES Y ACCESORIOS MENORES	\$60,000.00	-\$5,000.00	\$55,000.00	\$5,220.00	\$5,220.00	\$49,780.00
SERVICIOS GENERALES	\$4,960,000.00	\$25,002.30	\$4,985,002.30	\$311,942.62	\$311,942.62	\$4,673,059.68
SERVICIOS BÁSICOS	\$4,265,000.00	\$0.00	\$4,265,000.00	\$302,072.20	\$302,072.20	\$3,962,927.80
SERVICIOS DE ARRENDAMIENTO	\$0.00	\$70,000.00	\$70,000.00	-\$37,235.55	-\$37,235.55	\$107,235.55
SERVICIOS PROFESIONALES, CIENTÍFICOS, TÉCNICOS Y OTROS SERVICIOS	\$280,000.00	-\$50,000.00	\$230,000.00	\$11,368.00	\$11,368.00	\$218,632.00
SERVICIOS FINANCIEROS, BANCARIOS Y COMERCIALES	\$10,000.00	\$2.30	\$10,002.30	\$1,480.97	\$1,480.97	\$8,521.33
SERVICIOS DE INSTALACIÓN, REPARACIÓN, MANTENIMIENTO Y CONSERVACIÓN	\$390,000.00	\$0.00	\$390,000.00	\$21,808.00	\$21,808.00	\$368,192.00
SERVICIOS DE TRASLADO Y VIÁTICOS	\$0.00	\$5,000.00	\$5,000.00	\$0.00	\$0.00	\$5,000.00
OTROS SERVICIOS GENERALES	\$15,000.00	\$0.00	\$15,000.00	\$12,449.00	\$12,449.00	\$2,551.00
BIENES MUEBLES, INMUEBLES E INTANGIBLES	\$20,000.00	\$0.00	\$20,000.00	\$0.00	\$0.00	\$20,000.00
MOBILIARIO Y EQUIPO DE ADMINISTRACIÓN	\$20,000.00	\$0.00	\$20,000.00	\$0.00	\$0.00	\$20,000.00

[Signature]
LIC. LUCIO ALBERTO ESTRELLA CANUL
PRESIDENTE MUNICIPAL

[Signature]

LIC. BEATRIZ DEL CARMEN CHI CAMPOS
DIRECTORA DEL SMAPAM



H. AYUNTAMIENTO
MOTUL, YUCATÁN
PRESIDENTE MUNICIPAL
2024 - 2027



H. AYUNTAMIENTO
DE MOTUL, YUCATÁN
2024 - 2027



Estado Analítico del Ejercicio Presupuesto de Egresos
Clasificación por Objeto del Gasto (Capítulo y Concepto)

Usu: SUPERVISOR
Rep: rptEstadoPresupuestoEgresos_CP_CTO

Del 01/may./2025 Al 31/may./2025

Concepto	Egresos					
	Aprobado	Ampliaciones / (Reducciones)	Modificado	Devengado	Pagado	Subejercicio
	1	2	3=(1+2)	4	5	6=(3-4)
DEUDA PÚBLICA	\$40,000.00	-\$20,000.00	\$20,000.00	\$0.00	\$0.00	\$20,000.00
ADEUDOS DE EJERCICIOS FISCALES ANTERIORES (ADEFAS)	\$40,000.00	-\$20,000.00	\$20,000.00	\$0.00	\$0.00	\$20,000.00
Total del Gasto	\$10,150,000.00	\$2.30	\$10,150,002.30	\$732,344.10	\$732,344.10	\$9,417,658.20

[Signature]
LIC. LUCIO ALBERTO ESTRELLA CANUL
PRESIDENTE MUNICIPAL



H. AYUNTAMIENTO
MOTUL, YUCATÁN
PRESIDENTE MUNICIPAL
2024 - 2027

[Signature]

LIC. BEATRIZ DEL CARMEN CHI CAMPOS
DIRECTORA DEL SMAPAM



SMAPAM
SISTEMA MUNICIPAL DE AGUA POTABLE
Y ALCANTARILLADO DE MOTUL

H. AYUNTAMIENTO
DE MOTUL, YUCATÁN
2024 - 2027



Concepto	Egresos					
	Aprobado	Ampliaciones / (Reducciones)	Modificado	Devengado	Pagado	Subejercicio
	1	2	3=(1+2)	4	5	6 = (3 - 4)
DESARROLLO SOCIAL	\$10,150,000.00	\$2.30	\$10,150,002.30	\$732,344.10	\$732,344.10	\$9,417,658.20
VIVIENDA Y SERVICIOS A LA COMUNIDAD	\$10,150,000.00	\$2.30	\$10,150,002.30	\$732,344.10	\$732,344.10	\$9,417,658.20
Total del Gasto	\$10,150,000.00	\$2.30	\$10,150,002.30	\$732,344.10	\$732,344.10	\$9,417,658.20

[Signature]
LIC. LUCIO ALBERTO ESTRELLA CANUL
PRESIDENTE MUNICIPAL

[Signature]
LIC. BEATRIZ DEL CARMEN CHI CAMPOS
DIRECTORA DEL SMAPAM



H. AYUNTAMIENTO
MOTUL, YUCATÁN
PRESIDENTE MUNICIPAL
2024 - 2027



H. AYUNTAMIENTO
DE MOTUL, YUCATÁN
2024 - 2027



**Sistema de Agua Potable y Alcantarillado del Municipio de Motul
ESTADO DE YUCATÁN
Endeudamiento Neto**

Usr: SUPERVISOR
Rep: rptEndeudamientoNeto

Del 01/may./2025 Al 31/may./2025

Fecha y hora de Impresión | 03/ago./2025
10:03 p. m.

Identificación de Crédito o Instrumento	Contratación/Colocación	Amortización	Endeudamiento Neto
	A	B	C=A-B
Créditos Bancarios			
Total Créditos Bancarios	\$0.00	\$0.00	\$0.00
Otros Instrumentos de Deuda			
Total Otros Instrumentos de Deuda	\$0.00	\$0.00	\$0.00
Total	\$0.00	\$0.00	\$0.00

LIC. LUCIO ALBERTO ESTRELLA CANUL

PRESIDENTE MUNICIPAL



**H. AYUNTAMIENTO
MOTUL, YUCATÁN
PRESIDENTE MUNICIPAL
2024 - 2027**

LIC. BEATRIZ DEL CARMEN CHI CAMPOS

DIRECTORA DEL SMAPAM



**H. AYUNTAMIENTO
DE MOTUL, YUCATÁN
2024 - 2027**

0102



Sistema de Agua Potable y Alcantarillado del Municipio de Motul
ESTADO DE YUCATÁN
Intereses de la Deuda

Del 01/may./2025 Al 31/may./2025

Fecha y hora de Impresión | 03/ago./2025
 10:03 p. m.

Usr: SUPERVISOR
 Rep: rptInteresesdeLaDeuda

Identificación de Crédito o Instrumento	Devengado	Pagado
Créditos Bancarios		
Total de Intereses de Créditos Bancarios	\$0.00	\$0.00
Otros Instrumentos de Deuda		
Total de Intereses de Otros Instrumentos de Deuda	\$0.00	\$0.00

[Signature]
 LIC. LUCIO ALBERTO ESTRELLA CANUL
 PRESIDENTE MUNICIPAL

[Signature]
 LIC. BEATRIZ DEL CARMEN CHI CAMPOS
 DIRECTORA DEL SMAPAM



H. AYUNTAMIENTO
 MOTUL, YUCATÁN
 PRESIDENTE MUNICIPAL
 2024 - 2027



SMAPAM
 SISTEMA MUNICIPAL DE AGUA POTABLE
 Y ALCANTARILLADO DE MOTUL
 H. AYUNTAMIENTO
 DE MOTUL, YUCATÁN
 2024 - 2027



Sistema de Agua Potable y Alcantarillado del Municipio de Motul Yucatán
ESTADO DE YUCATÁN

Gasto por Categoría Programática
Del 01/may./2025 Al 31/may./2025

Fecha y hora de Impresión: 03/ago./2025 10:04 p. m.

Usu: SUPERVISOR
Rep: rptEstadoPresupuestoEgresos_PC

Concepto	Egresos					
	Aprobado 1	Ampliaciones / (Reducciones) 2	Modificado 3=(1+2)	Devengado 4	Pagado 5	Subejercicio 6 = (3 - 4)

Programas						
Administrativos y de Apoyo	\$10,150,000.00	\$2.30	\$10,150,002.30	\$732,344.10	\$732,344.10	\$9,417,658.20
Apoyo a la función pública y al mejoramiento de la gestión	\$10,150,000.00	\$2.30	\$10,150,002.30	\$732,344.10	\$732,344.10	\$9,417,658.20
Administrativos y de Apoyo	\$10,150,000.00	\$2.30	\$10,150,002.30	\$732,344.10	\$732,344.10	\$9,417,658.20
Total del Gasto						

LIC. BEATRIZ DEL CARMEN CHI CAMPOS
DIRECTORA DEL SMAPAM

LIC. LUCIO ALBERTO ESTRELLA CANUL
PRESIDENTE MUNICIPAL



H. AYUNTAMIENTO
MOTUL, YUCATÁN
PRESIDENTE MUNICIPAL
2024 - 2027



SMAPAM
SISTEMA MUNICIPAL DE AGUA POTABLE
Y ALCANTARILLADO DE MOTUL
H. AYUNTAMIENTO
DE MOTUL, YUCATÁN
2024 - 2027

Concepto	Estimado	Devengado	Pagado
I. Ingresos Presupuestarios (I=1+2)	\$10,150,000.00	\$3,996,952.93	\$3,996,952.93
1. Ingresos del Gobierno de la Entidad Federativa	\$10,150,000.00	\$3,996,952.93	\$3,996,952.93
2. Ingresos del Sector Paraestatal	\$0.00	\$0.00	\$0.00
II. Egresos Presupuestarios (II=3+4)	\$10,110,000.00	\$732,344.10	\$732,344.10
3. Egresos del Gobierno de la Entidad Federativa	\$10,110,000.00	\$732,344.10	\$732,344.10
4. Egresos del Sector Paraestatal	\$0.00	\$0.00	\$0.00
III. Balance Presupuestario (Superávit o Déficit) (III = I - II)	\$40,000.00	\$3,264,608.83	\$3,264,608.83

Concepto	Estimado	Devengado	Pagado
III. Balance Presupuestario (Superávit o Déficit)	\$40,000.00	\$3,264,608.83	\$3,264,608.83
IV. Intereses, Comisiones y Gastos de la Deuda	\$0.00	\$0.00	\$0.00
Balance Primario (Superávit o Déficit) (V= III - IV)	\$40,000.00	\$3,264,608.83	\$3,264,608.83

Concepto	Estimado	Devengado	Pagado
A. Financiamiento	\$0.00	\$0.00	\$0.00
B. Amortización de la deuda	\$40,000.00	\$0.00	\$0.00
C. Endeudamiento ó desendeudamiento (C = A - B)	-\$40,000.00	\$0.00	\$0.00

LIC. LUCIO ALBERTO ESTRELLA CANUL
PRESIDENTE MUNICIPAL

LIC. BEATRIZ DEL CARMEN CHI CAMPOS
DIRECTORA DEL SMAPAM



H. AYUNTAMIENTO
MOTUL, YUCATÁN
PRESIDENTE MUNICIPAL
2024 - 2027



SMAPAM
SISTEMA MUNICIPAL DE AGUA POTABLE
Y ALCANTARILLADO DE MOTUL

H. AYUNTAMIENTO
DE MOTUL, YUCATÁN
2024 - 2027



Sistema de Agua Potable y Alcantarillado del Municipio de Motul Yucatán

ESTADO DE YUCATÁN

Balanza de Comprobación del 01/ene./2025 al 31/may./2025

Cuentas de Mayor con saldo y/o movimientos. (De la cuenta: 1000 a la 9000)

Usu: SUPERVISOR

Rep: rptBalanzaComprobacion

Fecha y hora de Impresión

03/ago./2025 10:05 p. m.

Nat.	Cuenta	Nombre de la cuenta	SALDO ANTERIOR		MOVIMIENTOS		SALDO ACTUAL	
			DEUDOR	ACREEDOR	DEUDOR	ACREEDOR	DEUDOR	ACREEDOR
D	1111	Efectivo	\$9,265.81	\$0.00	\$915,678.24	\$899,967.35	\$24,976.70	\$0.00
D	1112	Bancos/Tesorería	-\$48,639.55	\$0.00	\$3,161,088.54	\$3,160,792.25	-\$48,343.26	\$0.00
D	1116	Depósitos de Fondos de Terceros en Garantía y/o Administración	\$0.00	\$0.00	\$5,708.80	\$0.00	\$5,708.80	\$0.00
D	1123	Deudores Diversos por Cobrar a Corto Plazo	\$1.50	\$0.00	\$0.00	\$1.13	\$0.37	\$0.00
D	1124	Ingresos por Recuperar a Corto Plazo	\$0.00	\$0.00	\$1,989,956.65	\$1,989,956.65	\$0.00	\$0.00
D	1235	Construcciones en Proceso en Bienes de Dominio Público	\$159,750.00	\$0.00	\$0.00	\$0.00	\$159,750.00	\$0.00
D	1241	Mobiliario y Equipo de Administración	\$491,992.81	\$0.00	\$0.00	\$0.00	\$491,992.81	\$0.00
D	1244	VEHICULOS Y EQUIPO DE TRANSPORTE	\$25,197.00	\$0.00	\$0.00	\$0.00	\$25,197.00	\$0.00
D	1246	Miquinaria, Otros Equipos y Herramientas	\$1,031,774.25	\$0.00	\$0.00	\$0.00	\$1,031,774.25	\$0.00
A	2111	Servicios Personales por Pagar a Corto Plazo	\$0.00	\$0.00	\$1,858,145.99	\$1,858,145.99	\$0.00	\$0.00
A	2112	Proveedores por Pagar a Corto Plazo	\$0.00	\$0.00	\$2,296,789.69	\$2,296,789.69	\$0.00	\$0.00
A	2117	Retenciones y Contribuciones por Pagar a Corto Plazo	\$0.00	\$0.00	\$0.00	\$179,697.60	\$0.00	\$0.00
A	2192	Retenciones por Participar	\$0.00	\$0.00	\$2,006,996.28	\$2,006,996.28	\$0.00	\$0.00
A	2199	Otros Pasivos Circulantes	\$0.00	\$0.00	\$0.00	\$0.00	\$0.00	\$0.00
A	3210	Resultados del Ejercicio (Ahorro/ Desahorro)	\$0.00	\$0.00	\$0.00	\$0.00	\$0.00	-\$102,394.98
A	3220	Resultados de Ejercicios Anteriores	\$0.00	\$0.00	\$20,000.00	\$0.00	\$0.00	-\$303,559.58
A	4143	DERECHOS POR PRESTACIÓN DE SERVICIOS	\$0.00	\$0.00	\$0.00	\$1,974,516.02	\$0.00	-\$780,668.79
A	4148	OTROS DERECHOS	\$0.00	\$0.00	\$0.00	\$15,438.33	\$0.00	\$15,438.33
A	4151	PRODUCTOS	\$0.00	\$0.00	\$0.00	\$2.30	\$0.00	\$2.30
A	4214	INCENTIVOS DERIVADOS DE LA COLABORACIÓN FISCAL	\$0.00	\$0.00	\$0.00	\$2,006,996.28	\$0.00	\$2,006,996.28
D	5111	REMUNERACIONES AL PERSONAL DE CARACTER PERMANENTE	\$0.00	\$0.00	\$1,484,622.83	\$0.00	\$1,484,622.83	\$0.00
D	5113	REMUNERACIONES ADICIONALES Y ESPECIALES	\$0.00	\$0.00	\$236,282.16	\$0.00	\$236,282.16	\$0.00
D	5115	OTRAS PRESTACIONES SOCIALES Y ECONÓMICAS	\$0.00	\$0.00	\$137,241.00	\$0.00	\$137,241.00	\$0.00
D	5121	MATERIALES DE ADMINISTRACIÓN, EMISIÓN DE DOCUMENTOS Y ARTICULOS OFICIALES	\$0.00	\$0.00	\$45,600.71	\$0.00	\$45,600.71	\$0.00
D	5122	ALIMENTOS Y UTENSILIOS	\$0.00	\$0.00	\$3,743.74	\$0.00	\$3,743.74	\$0.00
D	5124	MATERIALES Y ARTICULOS DE CONSTRUCCIÓN Y DE REPARACIÓN	\$0.00	\$0.00	\$107,046.19	\$0.00	\$107,046.19	\$0.00
D	5125	PRODUCTOS QUÍMICOS, FARMACÉUTICOS Y DE LABORATORIO	\$0.00	\$0.00	\$33,957.84	\$0.00	\$33,957.84	\$0.00
D	5126	COMBUSTIBLES, LUBRICANTES Y ADITIVOS	\$0.00	\$0.00	\$76,880.38	\$0.00	\$76,880.38	\$0.00
D	5129	HERRAMIENTAS, REFACCIONES Y ACCESORIOS MENORES	\$0.00	\$0.00	\$18,279.75	\$0.00	\$18,279.75	\$0.00
D	5131	SERVICIOS BÁSICOS	\$0.00	\$0.00	\$1,787,387.20	\$0.00	\$1,787,387.20	\$0.00
D	5132	SERVICIOS DE ARRENDAMIENTO	\$0.00	\$0.00	\$4,524.45	\$0.00	\$4,524.45	\$0.00
D	5133	SERVICIOS PROFESIONALES, CIENTÍFICOS Y TÉCNICOS Y OTROS SERVICIOS	\$0.00	\$0.00	\$22,736.00	\$0.00	\$22,736.00	\$0.00
D	5134	SERVICIOS FINANCIEROS, BANCARIOS Y COMERCIALES	\$0.00	\$0.00	\$6,690.87	\$0.00	\$6,690.87	\$0.00
D	5135	SERVICIOS DE INSTALACIÓN, REPARACIÓN, MANTENIMIENTO Y CONSERVACIÓN	\$0.00	\$0.00	\$157,364.56	\$0.00	\$157,364.56	\$0.00
D	5137	SERVICIOS DE TRASLADO Y VIÁTICOS	\$0.00	\$0.00	\$159.00	\$0.00	\$159.00	\$0.00
D	5139	OTROS SERVICIOS GENERALES	\$0.00	\$0.00	\$12,449.00	\$0.00	\$12,449.00	\$0.00
D	8110	LEY DE INGRESOS ESTIMADA	\$0.00	\$0.00	\$10,150,000.00	\$0.00	\$10,150,000.00	\$0.00
A	8120	LEY DE INGRESOS POR EJECUTAR	\$0.00	\$0.00	\$3,996,952.93	\$10,150,002.30	\$0.00	\$6,153,049.37
D	8130	MODIFICACIONES A LA LEY DE INGRESOS ESTIMADA	\$0.00	\$0.00	\$2.30	\$0.00	\$2.30	\$0.00
A	8140	LEY DE INGRESOS DEVENGADA	\$0.00	\$0.00	\$3,996,952.93	\$3,996,952.93	\$0.00	\$0.00
A	8150	LEY DE INGRESOS RECAUDADA	\$0.00	\$0.00	\$0.00	\$3,996,952.93	\$0.00	\$3,996,952.93
A	8210	PRESUPUESTO DE EGRESOS APROBADO	\$0.00	\$0.00	\$0.00	\$10,150,000.00	\$0.00	\$10,150,000.00



Sistema de Agua Potable y Alcantarillado del Municipio de Motul Yucatán

Balanza de Comprobación del 01/ene./2025 al 31/may./2025

Cuentas de Mayor con saldo y/o movimientos. (De la cuenta: 1000 a la 9000)

Fecha y hora de impresión: 03/ago./2025 10:05 p. m.

Usr: SUPERVISOR
Rep: rptBalanzaComprobacion

Nat.	Cuenta	Nombre de la cuenta	SALDO ANTERIOR		MOVIMIENTOS		SALDO ACTUAL	
			DEUDOR	ACREEDOR	DEUDOR	ACREEDOR	DEUDOR	ACREEDOR
D	8220	PRESUPUESTO DE EGRESOS POR EJERCER	\$0.00	\$0.00	\$10,295,002.30	\$4,299,935.68	\$5,995,066.62	\$0.00
A	8230	MODIFICACIONES AL PRESUPUESTO DE EGRESOS APROBADO	\$0.00	\$0.00	\$145,000.00	\$145,002.30	\$0.00	\$2.30
D	8240	PRESUPUESTO DE EGRESOS COMPROMETIDO	\$0.00	\$0.00	\$4,154,935.68	\$4,154,935.68	\$0.00	\$0.00
D	8250	PRESUPUESTO DE EGRESOS DEVENGADO	\$0.00	\$0.00	\$4,154,935.68	\$4,154,935.68	\$0.00	\$0.00
D	8260	PRESUPUESTO DE EGRESOS EJERCIDO	\$0.00	\$0.00	\$4,154,935.68	\$4,154,935.68	\$0.00	\$0.00
D	8270	PRESUPUESTO DE EGRESOS PAGADO	\$0.00	\$0.00	\$4,154,935.68	\$0.00	\$4,154,935.68	\$0.00
Sumas =>			\$1,669,341.82	\$1,669,341.82	\$61,592,953.05	\$61,592,953.05	\$26,125,995.95	\$26,125,995.95

LIC. LUCIO ALBERTO ESTRELLA CANUL
PRESIDENTE MUNICIPAL

LIC. BEATRIZ DEL CARMEN CHI CAMPOS
DIRECTORA DEL SMAPAM



H. AYUNTAMIENTO
MOTUL, YUCATÁN
PRESIDENTE MUNICIPAL
2024 - 2027



SISTEMA MUNICIPAL DE AGUA POTABLE
Y ALCANTARILLADO DE MOTUL
H. AYUNTAMIENTO
DE MOTUL, YUCATÁN
2024 - 2027



Sistema de Agua Potable y Alcantarillado del Municipio de Motul

ESTADO DE YUCATÁN

Reporte de Pólizas

Usr: SUPERVISOR
Rep: rptPolizaListado

Fecha y hora de Impresión | 03/ago./2025
10:05 p. m.

Póliza	Cheque	Fecha	Estatus	Concepto	SumaTotal
I00039		31/05/2025	Activa	DEPOSITO POR COBRO DE CONSUMO DE AGUA, CONTRATO DE AGUA, RECONEXION, CONSTANCIAS DE NO ADEUDO Y DE SERVICIO, CAMBIO DE PROPIETARIO	\$1,456,715.41
I00040		12/05/2025	Activa	DEPOSITO POR CONSUMO DE AGUA POTABLE DE CLINICA IMSS	\$71,344.64
I00041		13/05/2025	Activa	DEPOSITO POR CONSUMO DE AGUA POTABLE DE COPPEL	\$1,338.24
I00042		15/05/2025	Activa	DEPOSITO DE SUBSIDIO AL SMAP PARA PAGO DE COMPLEMENTO DE NOMINA DE LA 1° QUINCENA DE MAYO DE 2025	\$52,200.00
I00043		15/05/2025	Activa	DEPOSITO DE SUBSIDIO AL SMAP PARA PAGO DE ENERGIA ELECTRICA	\$1,228,724.00
I00044		20/05/2025	Activa	DEPOSITO POR CONSUMO DE AGUA POTABLE DE NUEVA WAL MART DE MEXICO	\$3,686.08
I00045		30/05/2025	Activa	DEPOSITO DE SUBSIDIO AL SMAP PARA PAGO DE COMPLEMENTO DE NOMINA DE LA 2° QUINCENA DE MAYO DE 2025	\$60,000.00
D00010		01/05/2025	Activa	AJUSTE POR CANCELACION DEL GASTO DE LA POLIZA # C00130 DEL MES DE ABRIL DE 2025	-\$250,560.00
D00011		01/05/2025	Activa	TRASPASO DEL RETIRO DEL BANCO POR CANCELACION DEL GASTO PAGADO DEL CHEQUE # 225, DE LA POLIZA # C00130	\$41,760.00
D00012		02/05/2025	Activa	AJUSTE DE RECLASIFICACION DEL GASTOS POR ERROR DE CAPTURA DEL INGRESO POR CONSUMO DE AGUA COMERCIAL Y DOMESTICO POLIZA # I00029	-\$1,337,052.60
I00046		02/05/2025	Activa	AJUSTE DE RECLASIFICACION DEL GASTOS POR LA CAPTURA DEL INGRESO POR CONSUMO DE AGUA COMERCIAL Y DOMESTICO POLIZA # I00029	\$1,337,052.60
I00047		01/05/2025	Activa	DEPOSITO DE INTERESES GANADOS DEL SMAPAM	\$1.48
C00147	PAGO	05/05/2025	Activa	PAGO DE EMISION DE LIBRAMIENTO DE CHEQUE, IVA Y GASTOS BANCARIOS DIVERSOS.. GP Directo 91 BBVA MEXICO, SA., INSTITUCION DE BANCA MULTIPLE , GRUPO FINANCIERO BBVA MEXICO, Pago: 91	\$8,885.82
P00143		01/05/2025	Activa	SOLICITUD POR LA COMPRA DE RECIBOS DE AGUA POTABLE TAMAÑO 14X21.5 CM. GC Orden de Compra : 34 Proveedor : 30 IMPRESOS LA ERMITA	\$11,368.00
P00144		01/05/2025	Activa	RECEPCION POR LA COMPRA DE RECIBOS DE AGUA POTABLE TAMAÑO 14X21.5 CM. GD Compra : 92 Factura: BB-2434, 30 IMPRESOS LA ERMITA	\$22,736.00
P00145		01/05/2025	Activa	AUTORIZACION POR LA COMPRA DE RECIBOS DE AGUA POTABLE TAMAÑO 14X21.5 CM. GE Compra : 92, Pago Programado: 33	\$11,368.00
C00148	221	01/05/2025	Activa	PAGO POR LA COMPRA DE RECIBOS DE AGUA POTABLE TAMAÑO 14X21.5 CM. GP IMPRESOS LA ERMITA , Folio Pago: 92	\$22,736.00
P00146		05/05/2025	Activa	SOLICITUD EL SUMINISTRO DE ARANDELAS PARTIDAS PARA TUBO DE 8 PULGADAS EN PLACA DE 1/4 Y SOLERA DE 3/. GC Orden de Compra : 35 Proveedor : 2 FELIPE PECH Y KU	\$6,032.00
P00147		05/05/2025	Activa	RECEPCION EL SUMINISTRO DE ARANDELAS PARTIDAS PARA TUBO DE 8 PULGADAS EN PLACA DE 1/4 Y SOLERA DE 3/. GD Compra : 93 Factura: INGRESO, 2 FELIPE PECH Y KU	\$12,064.00
P00148		05/05/2025	Activa	AUTORIZACION POR EL SUMINISTRO DE ARANDELAS PARTIDAS PARA TUBO DE 8 PULGADAS EN PLACA DE 1/4 Y SOLER. GE Compra : 93, Pago Programado: 34	\$6,032.00
C00149	231	05/05/2025	Activa	PAGO POR EL SUMINISTRO DE ARANDELAS PARTIDAS PARA TUBO DE 8 PULGADAS EN PLACA DE 1/4 Y SOLERA DE 3/1. GP FELIPE PECH Y KU, Folio Pago: 93	\$12,064.00
C00150	232	15/05/2025	Activa	CHEQUE CANCELADO # 232 DEL SMAPAM	\$0.00
C00151	233	15/05/2025	Activa	CHEQUE CANCELADO # 233 DEL SMAPAM	\$0.00
P00149		15/05/2025	Activa	SE COMPROMETE EL PAGO DE 1ra QUINCENA DEL MES DE MAYO DE 2025. GC Folio : 12	\$186,861.06
P00150		15/05/2025	Activa	SE DEVENGA EL PAGO DE 1ra QUINCENA DEL MES DE MAYO DE 2025. GD Folio: 12	\$373,722.12
P00151		15/05/2025	Activa	SE EJERCE EL PAGO DE 1ra QUINCENA DEL MES DE MAYO DE 2025. GE Folio: 12	\$186,861.06
C00152	234	15/05/2025	Activa	PAGO DE 1ra QUINCENA DEL MES DE MAYO DE 2025. GP Folio: 12	\$373,722.12
P00152		21/05/2025	Activa	SOLICITUD POR EL PAGO DE REVISION, AJUSTES Y RECTIFICACION DE BOMBAS DE LA COMISARIAS DE MOTUL. GC Orden de Compra : 36 Proveedor : 161 GRUPO PENINSULAR OBG	\$21,808.00
P00153		21/05/2025	Activa	RECEPCION POR EL PAGO DE REVISION, AJUSTES Y RECTIFICACION DE BOMBAS DE LA COMISARIAS DE MOTUL. GD Compra : 94 Factura: A4-16854, 161 GRUPO PENINSULAR OBG	\$43,616.00



Sistema de Agua Potable y Alcantarillado del Municipio de Motul
ESTADO DE YUCATÁN
Reporte de Pólizas

Usr: SUPERVISOR
 Rep: rptPolizaListado

Fecha y hora de Impresión 03/ago./2025
 10:05 p. m.

Póliza	Cheque	Fecha	Estatus	Concepto	SumaTotal
P00154		21/05/2025	Activa	AUTORIZACION POR EL PAGO DE REVISION, AJUSTES Y RECTIFICACION DE BOMBAS DE LA COMISARIAS DE MOTUL. GE Compra : 94, Pago Programado: 35	\$21,808.00
C00153	235	21/05/2025	Activa	PAGO DE REVISION, AJUSTES Y RECTIFICACION DE BOMBAS DE LA COMISARIAS DE MOTUL. GP GRUPO PENINSULAR OBG, Folio Pago: 94	\$43,616.00
P00155		01/05/2025	Activa	SOLICITUD POR LA COMPRA DE MATERIAL DE OFICINA. GC Orden de Compra : 37 Proveedor : 159 NANCY ILEANA MARTIN ESCALANTE	\$11,775.05
P00156		01/05/2025	Activa	RECEPCION POR LA COMPRA DE MATERIAL DE OFICINA. GD Compra : 95 Factura: F98, 159 NANCY ILEANA MARTIN ESCALANTE	\$23,550.10
P00157		01/05/2025	Activa	AUTORIZACION POR LA COMPRA DE MATERIAL DE OFICINA. GE Compra : 95, Pago Programado: 36	\$11,775.05
C00154	236	01/05/2025	Activa	PAGO POR LA COMPRA DE MATERIAL DE OFICINA. GP NANCY ILEANA MARTIN ESCALANTE, Folio Pago: 95	\$23,550.10
C00155	237	22/05/2025	Activa	CHEQUE CANCELADO # 237 DEL SMAPAM	\$0.00
C00156	238	22/05/2025	Activa	CHEQUE CANCELADO # 238 DEL SMAPAM	\$0.00
C00157	239	22/05/2025	Activa	RETIRO DEL CHEQUE # 239 PARA GASTOS POR COMPROBAR DEL MES DE MAYO DE 2025	\$5,000.00
D00013		31/05/2025	Activa	COMPROBACION DEL GASTO DEL CHEQUE # 239 DE LA POLIZA # C00157 DEL MES DE MAYO DE 2025	\$30,000.00
P00158		02/05/2025	Activa	Gasto Modificado Folio: 13 (Traspaso) Ejercicio : 2025 ACTA DE CABILDO	\$40,000.00
P00159		24/05/2025	Activa	SOLICITUD POR EL PAGO DE RENTA DE EQUIPO MULTIFUNCIONAL IMPRESION BLANCO Y NEGRO. GC Orden de Compra : 38 Proveedor : 200 MULTIFUNCIONALES DE LA RIVIERA	\$4,524.45
P00160		24/05/2025	Activa	RECEPCION POR EL PAGO DE RENTA DE EQUIPO MULTIFUNCIONAL IMPRESION BLANCO Y NEGRO. GD Compra : 96 Factura: M 2300, 200 MULTIFUNCIONALES DE LA RIVIERA	\$9,048.90
P00161		24/05/2025	Activa	AUTORIZACION POR EL PAGO DE RENTA DE EQUIPO MULTIFUNCIONAL IMPRESION BLANCO Y NEGRO. GE Compra : 96, Pago Programado: 37	\$4,524.45
C00158	240	24/05/2025	Activa	PAGO DE RENTA DE EQUIPO MULTIFUNCIONAL IMPRESION BLANCO Y NEGRO. GP MULTIFUNCIONALES DE LA RIVIERA, Folio Pago: 96	\$9,048.90
C00159	241	29/05/2025	Activa	CHEQUE CANCELADO # 241 DEL SMAPAM	\$0.00
C00160	242	29/05/2025	Activa	CHEQUE CANCELADO # 242 DEL SMAPAM	\$0.00
C00161	243	29/05/2025	Activa	CHEQUE CANCELADO # 243 DEL SMAPAM	\$0.00
P00162		31/05/2025	Activa	SE COMPROMETE EL PAGO DE 2da QUINCENA DEL MES DE MAYO DE 2025. GC Folio : 13	\$184,766.06
P00163		31/05/2025	Activa	SE DEVENGA EL PAGO DE 2da QUINCENA DEL MES DE MAYO DE 2025. GD Folio: 13	\$369,532.12
P00164		31/05/2025	Activa	SE EJERCE EL PAGO DE 2da QUINCENA DEL MES DE MAYO DE 2025. GE Folio: 13	\$184,766.06
C00162	244	31/05/2025	Activa	PAGO DE 2da QUINCENA DEL MES DE MAYO DE 2025. GP Folio: 13	\$369,532.12
C00163	EFFECTIVO	22/05/2025	Activa	PAGO DE 3 FACTURAS POR COMPRAS DE AGUA PURIFICADA CRISTAL. GP Directo 97 SUPER WILLYS, Pago: 97	\$2,076.00
C00164	EFFECTIVO	10/05/2025	Activa	PAGO DE 2 FACTURAS POR TONER TN660 Y GAFET PLASTILIZADO. GP Directo 98 SIRIA IRLANDA AYALA CAMPOS, Pago: 98	\$3,679.79
C00165	EFFECTIVO	31/05/2025	Activa	PAGO DE 3 FACTURAS POR COMPRA DE MATERIAL DIVERSO DE FERRETERIA. GP Directo 99 DIANA ZELMIRA BAAS MENA, Pago: 99	\$2,136.06
P00165		06/05/2025	Activa	SOLICITUD POR EL PAGO POR COMPRA DE MATERIAL DIVERSO DE FERRETERIA. GC Orden de Compra : 39 Proveedor : 59 IMPULSORA HIDRAULICA	\$3,840.31
P00166		06/05/2025	Activa	RECEPCION POR EL PAGO POR COMPRA DE MATERIAL DIVERSO DE FERRETERIA. GD Compra : 100 Factura: AA125160, 59 IMPULSORA HIDRAULICA	\$7,680.62
P00167		06/05/2025	Activa	AUTORIZACION POR EL PAGO POR COMPRA DE MATERIAL DIVERSO DE FERRETERIA. GE Compra : 100, Pago Programado: 38	\$3,840.31
C00166	EFFECTIVO	06/05/2025	Activa	PAGO POR COMPRA DE MATERIAL DIVERSO DE FERRETERIA. GP IMPULSORA HIDRAULICA , Folio Pago: 100	\$7,680.62
C00167	EFFECTIVO	16/05/2025	Activa	PAGO POR LA COMPRA DE GOMA REFORZADA PARA JUNTA GIBault 6. GP Directo 101 IMPULSORA HIDRAULICA , Pago: 101	\$963.66
P00168		13/05/2025	Activa	SOLICITUD POR LA COMPRA DE KIT DE RODAMIENTO PARA MOTOR VERTICAL DE 25HP. GC Orden de Compra : 40 Proveedor : 201 INGRID ARGELIA SANCHEZ CETINA	\$3,596.00

0110



Sistema de Agua Potable y Alcantarillado del Municipio de Motul

ESTADO DE YUCATÁN

Reporte de Pólizas

Usr: SUPERVISOR
Rep: rptPolizaListado

Fecha y hora de Impresión: 03/ago./2025 10:05 p. m.

Póliza	Cheque	Fecha	Estatus	Concepto	SumaTotal
P00169		13/05/2025	Activa	RECEPCION POR LA COMPRA DE KIT DE RODAMIENTO PARA MOTOR VERTICAL DE 25HP. GD Compra : 102 Factura: 1221, 201 INGRID ARGELIA SANCHEZ CETINA	\$7,192.00
P00170		13/05/2025	Activa	AUTORIZACION POR LA COMPRA DE KIT DE RODAMIENTO PARA MOTOR VERTICAL DE 25HP. GE Compra : 102, Pago Programado: 39	\$3,596.00
C00168	EFFECTIVO	13/05/2025	Activa	PAGO POR LA COMPRA DE KIT DE RODAMIENTO PARA MOTOR VERTICAL DE 25HP. GP INGRID ARGELIA SANCHEZ CETINA, Folio Pago: 102	\$7,192.00
C00169	EFFECTIVO	10/05/2025	Activa	PAGO POR LA COMPRA DE SILENCIADOR PARA VEHICULO. GP Directo 103 MARIA DEL CARMEN CHAN BALAM, Pago: 103	\$9,744.00
C00170	EFFECTIVO	23/05/2025	Activa	PAGO POR LA COMPRA DE COMBUSTIBLE. GP Directo 104 ESTACION DE SERVICIOS 3HS SA DE CV , Pago: 104	\$3,906.00
C00171	EFFECTIVO	15/05/2025	Activa	PAGO POR LA COMPRA DE COMBUSTIBLE. GP Directo 105 ALBERTO YAÑEZ CASTRO, Pago: 105	\$3,000.00
C00172	EFFECTIVO	23/05/2025	Activa	PAGO DE 2 FACTURAS POR LA COMPRA DE COMBUSTIBLE. GP Directo 106 SAN ANTONIO TEKAX, Pago: 106	\$3,000.00
C00173	EFFECTIVO	22/05/2025	Activa	PAGO DE 2 FACTURAS DE COMBUSTIBLE. GP Directo 107 AUTOSERVICIO YUCATAN , Pago: 107	\$2,400.48
C00174	EFFECTIVO	31/05/2025	Activa	PAGO DE 10 FACTURAS DE COMBUSTIBLE. GP Directo 108 SERVICIOS ECOLOGICOS MAYAPAN , Pago: 108	\$24,000.00
C00175	EFFECTIVO	31/05/2025	Activa	PAGO DE 10 FACTURAS DE COMBUSTIBLE. GP Directo 109 SERVICIOS ECOLOGICOS MAYAPAN , Pago: 109	\$21,000.00
C00176	EFFECTIVO	31/05/2025	Activa	PAGO DE 10 FACTURAS DE COMBUSTIBLE. GP Directo 110 SERVICIOS ECOLOGICOS MAYAPAN , Pago: 110	\$23,580.00
C00177	EFFECTIVO	31/05/2025	Activa	PAGO DE 7 FACTURAS DE COMBUSTIBLE. GP Directo 111 SERVICIOS ECOLOGICOS MAYAPAN , Pago: 111	\$11,700.00
C00178	EFFECTIVO	31/05/2025	Activa	PAGO SERVICIO DE TELEFONIA E INTERNET. GP Directo 112 TELEVISION INTERNACIONAL, Pago: 112	\$3,234.60
C00179	EFFECTIVO	31/05/2025	Activa	PAGO DE SERVICIO DE RENTA DE EQUIPO DE INTERNET. GP Directo 113 CM EQUIPOS Y SOPORTE, Pago: 113	\$365.40
P00171		20/05/2025	Activa	SE COMPROMETE EL PAGO DE CONTRIBUCION AL SAT. GC Orden de Compra : 41 Proveedor : 203 SECRETARIA DE ADMINISTRACION TRIBUTARIA	\$6,491.00
P00172		20/05/2025	Activa	SE RECEPCIONA EL PAGO DE CONTRIBUCION AL SAT. GD Compra : 114 Factura: COMPROBANTE, 203 SERVICIO DE ADMINISTRACION TRIBUTARIA	\$12,982.00
P00173		20/05/2025	Activa	SE AUTORIZA EL PAGO DE CONTRIBUCION AL SAT. GE Compra : 114, Pago Programado: 40	\$6,491.00
C00180	TRANSF.	20/05/2025	Activa	PAGO DE CONTRIBUCION AL SAT. GP SERVICIO DE ADMINISTRACION TRIBUTARIA, Folio Pago: 114	\$12,982.00
P00174		20/05/2025	Activa	SE COMPROMETE EL PAGO DE CONTRIBUCION AL SAT. GC Orden de Compra : 42 Proveedor : 203 SERVICIO DE ADMINISTRACION TRIBUTARIA	\$5,958.00
P00175		20/05/2025	Activa	SE RECEPCIONA EL PAGO DE CONTRIBUCION AL SAT. GD Compra : 115 Factura: COMPROBANTE, 203 SERVICIO DE ADMINISTRACION TRIBUTARIA	\$11,916.00
P00176		20/05/2025	Activa	SE AUTORIZA EL PAGO DE CONTRIBUCION AL SAT. GE Compra : 115, Pago Programado: 41	\$5,958.00
C00181	TRANSF.	20/05/2025	Activa	PAGO DE CONTRIBUCION AL SAT. GP SERVICIO DE ADMINISTRACION TRIBUTARIA, Folio Pago: 115	\$11,916.00
P00177		01/05/2025	Activa	Gasto Modificado Folio: 14 (Ampliación) Ejercicio : 2025 ACTA DE CABILDO, PAGO DE INTERES BANCARIO	\$0.37
P00178		01/05/2025	Activa	Ingreso Modificado Folio: 15 (Ampliación) Ejercicio : 2025 ACTA DE CABILDO, PAGO DE INTERES BANCARIO	\$0.37
P00179		09/05/2025	Activa	SOLICITUD POR EL PAGO DE ENERGIA ELECTRICA Y DEPOSITO EN GARANTIA. GC Orden de Compra : 43 Proveedor : 120 CFE SUMINISTRADOR DE SERVICIOS BASICOS	\$301,472.20
P00180		09/05/2025	Activa	RECEPCION POR EL PAGO DE ENERGIA ELECTRICA Y DEPOSITO EN GARANTIA. GD Compra : 116 Factura: CFEA000004267, 120 CFE SUMINISTRADOR DE SERVICIOS BASICOS	\$602,944.40
P00181		09/05/2025	Activa	AUTORIZACION POR EL PAGO DE ENERGIA ELECTRICA Y DEPOSITO EN GARANTIA. GE Compra : 116, Pago Programado: 42	\$301,472.20
C00182	TRANSF.	09/05/2025	Activa	PAGO DE ENERGIA ELECTRICA Y DEPOSITO EN GARANTIA. GP CFE SUMINISTRADOR DE SERVICIOS BASICOS, Folio Pago: 116	\$608,653.20

Total : \$7,360,543.98

2114



Sistema de Agua Potable y Alcantarillado del Municipio de
Motul

ESTADO DE YUCATÁN

Reporte de Pólizas

Usr: supervisor

Fecha v 03/aos./2025

Rep: rptPolizaListado

Hora 10:05 p. m.

Póliza	Cheque	Fecha	Estatus	Concepto	SumaTotal
--------	--------	-------	---------	----------	-----------

El Presidente Municipal

LIC. LUCIO ALBERTO ESTRELLA CANUL



H. AYUNTAMIENTO
MOTUL, YUCATÁN
PRESIDENTE MUNICIPAL
2024 - 2027

La Directora del SMAP

LIC. BEATRIZ DEL CARMEN CHI CAMPOS



H. AYUNTAMIENTO
DE MOTUL, YUCATÁN
2024 - 2027

0112



SIST MPAL DE AGUA POTABLE Y ALCANTARILLADO DEL MUN MOTU
CALLE 26A SN
MOTUL DE CARRILLO PU
MOTUL
YUC MEXICO CP 97430

Periodo	DEL 01/05/2025 AL 31/05/2025
Fecha de Corte	31/05/2025
No. de Cuenta	0121706284
No. de Cliente	D4638959
R.F.C	SMA010129JR9
No. Cuenta CLABE	012910001217062840

DOMICILIO FISCAL
CALLE 26A SN
MOTUL DE CARRILLO PU
MOTUL YUC CP 97430

SUCURSAL : 7715 GOBIERNO YUCATAN
DIRECCION: CALLE 60 346 COL. CENTRO MEX YU
PLAZA: MERIDA
TELEFONO: 9422752

MONEDA NACIONAL

Información Financiera

Rendimiento			
Saldo Promedio		53,386.12	
Saldo Promedio		31	
del Periodo			
Tasa Bruta Anual	%	0.010	
Saldo Promedio Gravable		0.00	
Intereses a Favor (+)		0.46	
ISR Retenido (-)		0.00	
Comisiones de la cuenta			
Cheques pagados	8	136.00	
Manejo de Cuenta		0.00	
Anualidad		0.00	
Operaciones	34	0.00	
Total Comisiones		1,276.70	
Cargos Objetados	0	0.00	
Abonos Objetados	0	0.00	

Comportamiento		
Saldo de Liquidación Inicial		0.00
Saldo de Operación Inicial		0.00
Depósitos / Abonos (+)	40	718,503.16
Retiros / Cargos (-)	17	717,614.72
Saldo Final (+)		888.44
Saldo de Operación Final		888.44
Saldo Promedio Mínimo Mensual Hasta:		0

Otros productos incluidos en el estado de cuenta (Inversiones)

Contrato	Producto	Tasa de Interés anual	GAT	GAT	Total de comisiones
			Nominal	Real	
N/A	N/A	N/A	Antes de impuestos		N/A
N/A	N/A	N/A	N/A	N/A	N/A

Detalle de Movimientos Realizados

						SALDO		
FECHA	OPER	LIQ	COD. DESCRIPCIÓN	REFERENCIA	CARGOS	ABONOS	OPERACIÓN	LIQUIDACIÓN
02/MAY	01/MAY		C19 INTERESES GANADOS			0.37		
02/MAY	02/MAY		C02 DEPOSITO EN EFECTIVO Ref. 683			11,575.27		

Estimado Cliente,
Su Estado de Cuenta ha sido modificado y ahora tiene más detalle de información.
También le informamos que su Contrato ha sido modificado,
el cual puede consultarlo en cualquier sucursal o www.bbva.mx
Con BBVA adelante.



No. Cuenta	0121706284
No. Cliente	D4638959

FECHA		COD. DESCRIPCIÓN	REFERENCIA	CARGOS	ABONOS	SALDO	
OPER	LIQ					OPERACIÓN	LIQUIDACIÓN
02/MAY	02/MAY	CA9 CHEQUE PAGADO NO. . PAGO EN EFECTIVO Ref. 231		6,032.00		5,543.64	5,543.64
05/MAY	05/MAY	CA7 EMISION LIBRAMIE CHQ DEL 01ABR25 AL30ABR25		255.00			
05/MAY	05/MAY	C48 IVA EMISION LIBRAMIE CHQ 16%		40.80			
05/MAY	05/MAY	W83 COM TRANSACCIONES BNTC SICOCO ABR 2025 Ref. 951102		191.70			
05/MAY	05/MAY	W84 IVA COM TRANSACCIONE BNTC SICOCO ABR 2025 Ref. 951102		30.67			
05/MAY	05/MAY	W85 COM SERV BBVA NET CAS SICOCO ABR 2025 Ref. 951102		830.00			
05/MAY	05/MAY	W86 IVA COM SERVICIOS BNTC SICOCO ABR 2025 Ref. 951102		132.80		4,062.67	4,062.67
06/MAY	06/MAY	C02 DEPOSITO EN EFECTIVO Ref. 691OMISARIA			6,905.29		
06/MAY	06/MAY	C02 DEPOSITO EN EFECTIVO Ref. 692			7,805.77	18,773.73	18,773.73
07/MAY	07/MAY	C02 DEPOSITO EN EFECTIVO Ref. 693			12,915.11	31,688.84	31,688.84
08/MAY	08/MAY	C02 DEPOSITO EN EFECTIVO Ref. 694			13,083.34	44,772.18	44,772.18
12/MAY	12/MAY	T20 SPEI RECIBIDOHSBC 2885385TRASPASO PAGO PROVEEDORES Ref. 0125508709 021 00021180040271501190 HSBCPGMD1205251152500000933845 INSTITUTO MEXICANO DEL SEGURO SOCI			17,836.16	62,608.34	62,608.34
13/MAY	13/MAY	C02 DEPOSITO EN EFECTIVO Ref. 696			10,785.54		
13/MAY	13/MAY	C02 DEPOSITO EN EFECTIVO Ref. 697			3,136.15		
13/MAY	13/MAY	C02 DEPOSITO EN EFECTIVO Ref. 698			24,773.01		
13/MAY	13/MAY	C02 DEPOSITO EN EFECTIVO Ref. 699			3,447.03		
13/MAY	13/MAY	C02 DEPOSITO EN EFECTIVO Ref. 700OMISARIA			6,727.95		
13/MAY	13/MAY	C02 DEPOSITO EN EFECTIVO Ref. 701OMISARIA			2,390.00		
13/MAY	13/MAY	W02 DEPOSITO DE TERCERO 1481218 BMRCASH Ref. REFBNTC00279390			334.56	114,202.58	114,202.58
14/MAY	14/MAY	C02 DEPOSITO EN EFECTIVO Ref. 703			27,749.64	141,952.22	141,952.22
15/MAY	15/MAY	C02 DEPOSITO EN EFECTIVO Ref. 704			14,241.46		
15/MAY	15/MAY	T20 SPEI RECIBIDOAZTECA 0000650SUBSIDIO NOMINA 15 MAYO Ref. 0142669360 127 00127180001659181664			13,050.00		



No. Cuenta	0121706284
No. Cliente	D4638959

FECHA		COD. DESCRIPCIÓN	REFERENCIA	CARGOS	ABONOS	SALDO	
OPER	LIQ					OPERACIÓN	LIQUIDACIÓN
		250515011346897985I MUNICIPIO DE MOTUL					
15/MAY	15/MAY	CA9 CHEQUE PAGADO NO. . PAGO EN EFECTIVO Ref. 234		169,215.60			
15/MAY	15/MAY	T20 SPEI RECIBIDO AZTECA 0000653 SUBSIDIO CONSUMO LUZ Ref. 0143880711 127 00127180001659181664 250515011350071494I MUNICIPIO DE MOTUL			307,181.00	307,209.08	307,209.08
16/MAY	16/MAY	P14 COMISION FEDERAL DE REF:B6470311276 CIE:1405543 Ref. GUIA:2425344		307,181.00			
16/MAY	16/MAY	C02 DEPOSITO EN EFECTIVO Ref. 709			4,327.87	4,355.95	4,355.95
19/MAY	19/MAY	C02 DEPOSITO EN EFECTIVO Ref. 710			11,409.90		
19/MAY	19/MAY	C02 DEPOSITO EN EFECTIVO Ref. 711			9,927.43	25,693.28	25,693.28
20/MAY	20/MAY	C02 DEPOSITO EN EFECTIVO Ref. 712			11,385.23		
20/MAY	21/MAY	C07 DEP.CHEQUES DE OTRO BANCO MAY20 15:17 MEXICO			921.52	38,000.03	37,078.51
21/MAY	21/MAY	C02 DEPOSITO EN EFECTIVO Ref. 714			26,720.67	64,720.70	64,720.70
22/MAY	22/MAY	C02 DEPOSITO EN EFECTIVO Ref. 715			15,415.56	80,136.26	80,136.26
23/MAY	23/MAY	P14 SAT REF:042507ON164446160424 CIE:0844985 Ref. GUIA:6054025		6,491.00			
23/MAY	23/MAY	P14 SAT REF:042507OM834446165447 CIE:0844985 Ref. GUIA:6056194		5,958.00			
23/MAY	23/MAY	CA9 CHEQUE PAGADO NO. . PAGO EN EFECTIVO Ref. 239		5,000.00			
23/MAY	23/MAY	C02 DEPOSITO EN EFECTIVO Ref. 719			18,185.72	80,872.98	80,872.98
26/MAY	26/MAY	CA9 CHEQUE PAGADO NO. . RFC CUENTA DE DEPOSITO:GPO200515SM6 Ref. 235		21,808.00		59,064.98	59,064.98
27/MAY	27/MAY	CA9 CHEQUE PAGADO NO. . RFC CUENTA DE DEPOSITO:IER9904191Y8 Ref. 221		11,368.00			
27/MAY	27/MAY	CA9 CHEQUE PAGADO NO. . 0123611418 Ref. 240		4,524.45			
27/MAY	27/MAY	C02 DEPOSITO EN EFECTIVO Ref. 723			13,040.65		
27/MAY	27/MAY	C02 DEPOSITO EN EFECTIVO Ref. 724 MISARIAS			4,504.05		
27/MAY	27/MAY	C02 DEPOSITO EN EFECTIVO Ref. 725			10,207.58		
27/MAY	27/MAY	C02 DEPOSITO EN EFECTIVO Ref. 726			14,730.36	85,655.17	85,655.17
28/MAY	28/MAY	CA9 CHEQUE PAGADO NO. .		11,775.05		73,880.12	73,880.12

011



No. Cuenta	0121706284
No. Cliente	D4638959

FECHA		COD. DESCRIPCIÓN	REFERENCIA	CARGOS	ABONOS	SALDO	
OPER	LIQ					OPERACIÓN	LIQUIDACIÓN
		PAGO EN EFECTIVO Ref. 236					
29/MAY	29/MAY	C02 DEPOSITO EN EFECTIVO Ref. 728			20,576.56		
29/MAY	29/MAY	C02 DEPOSITO EN EFECTIVO Ref. 729MISARIAS			603.00	95,059.68	95,059.68
30/MAY	30/MAY	C02 DEPOSITO EN EFECTIVO Ref. 730			20,937.41		
30/MAY	30/MAY	C02 DEPOSITO EN EFECTIVO Ref. 731			4,040.00		
30/MAY	30/MAY	C02 DEPOSITO EN EFECTIVO Ref. 732OMISARIA			9,465.56		
30/MAY	30/MAY	C02 DEPOSITO EN EFECTIVO Ref. 733OMISARIA			3,342.03		
30/MAY	30/MAY	C02 DEPOSITO EN EFECTIVO Ref. 734OMISARIA			16.02		
30/MAY	30/MAY	T20 SPEI RECIBIDO AZTECA 0000501SUBSIDIO SMAPAM NOMINA Ref. 0120556299 127 00127180001659181664 2505300115946988361 MUNICIPIO DE MOTUL			15,000.00		
30/MAY	30/MAY	C02 DEPOSITO EN EFECTIVO Ref. 736			7,933.32		
30/MAY	30/MAY	C02 DEPOSITO EN EFECTIVO Ref. 737			11,875.07		
30/MAY	30/MAY	CA9 CHEQUE PAGADO NO. . PAGO EN EFECTIVO Ref. 244		166,780.65		888.44	888.44

Total de Movimientos			
TOTAL IMPORTE CARGOS	717,614.72	TOTAL MOVIMIENTOS CARGOS	17
TOTAL IMPORTE ABONOS	718,503.16	TOTAL MOVIMIENTOS ABONOS	40

No. Cuenta	0121706284
No. Cliente	D4638959

Cuadro resumen y gráfico de movimientos del período

Concepto	Cantidad	Porcentaje	Columna
Saldo Inicial	0.00	0.00%	A
Depósitos / Abonos (+)	718,503.16	100.00%	B
Comisiones (-)	-1,276.70	-0.17%	C
Intereses a favor (+)	0.46	0.00%	D
Retiros efectivo (-)	0.00	0.00%	E
Otros cargos (-)	-717,614.72	-99.87%	F
Saldo Final	888.44	0.12%	G

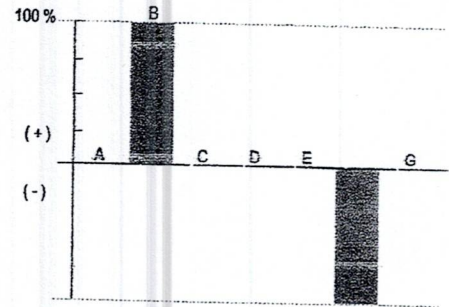

Nota: En la columna "porcentaje" se señala con el 100% a la cantidad más alta, permitiéndole relacionarse porcentualmente con las demás.

Otros cargos: Ver detalle de movimientos

"Conforme a lo publicado el 15 de noviembre de 2017 en el Diario Oficial de la Federación, le informamos que a partir del 1° de enero 2018, el Impuesto sobre la Renta (ISR) a retener será de 0.46% en lugar del 0.58% que actualmente se retiene"

Los montos mínimos requeridos para los productos de inversión a plazo fijo son: Pagaré Liquidable al vencimiento MNL \$2,000.00, Certificado de Depósitos MN: \$5,000 (sujetos a cambio dependiendo de las variaciones del mercado). Para mayor información consulta la página de internet: <https://www.bbva.mx>

No. Cuenta	0121706284
No. Cliente	D4638959

Tiene 90 días naturales contados a partir de la fecha de corte o de la realización de la operación para presentar su aclaración en la sucursal donde radica su cuenta, o bien, llamando al Centro de Atención Telefónica al teléfono 55 5226 2663.

Con gusto atenderemos sus reclamaciones que ha presentado ante nuestra institución a través de Línea BBVA al teléfono 55 5226 2663 Ciudad de México, en caso de no recibir una respuesta satisfactoria dirigirse a:



Unidad Especializada de Atención a Clientes (UNE)

BBVA recibe las consultas, reclamaciones o aclaraciones, en su Unidad Especializada de Atención a Usuarios, ubicada en Lago Alberto 320 (entrada por Mariano Escobedo 303), Col. Granada, C.P. 11320, Alcaldía Miguel Hidalgo, Ciudad de México, México y por correo electrónico une.mx@bbva.com o teléfono 55 1998 8039, así como en cualquiera de sus sucursales u oficinas. En el caso de no obtener una respuesta satisfactoria, podrá acudir a la Comisión Nacional para la Protección y Defensa de los Usuarios de Servicios Financieros www.condusef.gob.mx y 55 5340 0999.

"Si desea recibir pagos a través de transferencias electrónicas de fondos interbancarias, deberá hacer del conocimiento de la persona que le enviará el o los pagos respectivos, el número de Cuenta que a continuación se indica: 2910001217062840 Clave Bancaria Estándar (CLABE), así como el nombre de este Banco."

Todas las tasas de interés están expresadas en terminos anuales.

"Únicamente están garantizados por el Instituto de Protección al Ahorro Bancarios (IPAB), los depósitos bancarios de dinero a la vista, retirables en días preestablecidos, de ahorro, y a plazo con previo aviso, así como los préstamos y créditos que acepte la Institución, hasta por el equivalente a cuatrocientas mil UDIS por persona, cualquiera que sea el número, tipo y clase de dichas obligaciones a su favor y a cargo de la Institución de banca múltiple."

www.ipab.org.mx

No. Cuenta	0121706284
No. Cliente	D4638959

Glosario de Abreviaturas

ADMON	ADMINISTRACION	DEV/DEVOL	DEVOLUCION	MOVS	MOVIMIENTOS
ADIC	ADICIONAL	DEVU	DEVUELTO	MOVMTOS	MOVIMIENTOS
ADMIN	ADMINISTRACION	DIF	DIFERENCIA	MDB	MULTIPOSITO
ANT	ANTERIOR	DIN	DINERO	N/A	NO APLICA
ANTIC	ANTICIPADA	DISP	DISPOSICION	OPER	OPERACION
ANUL	ANULACION	DLLS	DOLARES	OPS	OPERACIONES
APORT	APORTACION	DOC/DOCTO	DOCUMENTO	ORD	ORDEN
AUT	AUTOMATICO	EDO	ESTADO	P/ PAG	PAGO
BCA	BANCA	ELECT	ELECTRONICA	PAT	PATRIMONIAL
BCOS	BANCOS	EMI	EMISION	PENALIZ/PEN	PENALIZACION
BMOV	BBVA MEXICO	EMP	EMPRESARIAL	PROM	PROMEDIO
BONI	BONIFICACION	EXTEM	EXTEMPORANEA	REDESC	REDESCUENTO
BONIF	BONIFICACION	EXT	EXTRANJERO	RFC	REGISTRO FEDERAL DE
	CODIGO DE LEYENDA	FALLEC	FALLECIMIENTO		CONTRIBUYENTES
	CAJERO	FALT	FALTANTE	REF.	REFERENCIA
CANC	CANCELACION	GAT	GANANCIA ANUAL TOTAL	REP	REPOSICION
CGO	CARGO	GAR/GTIA	GARANTIA	RESP	RESPONSABILIDAD
CW	CASH WINDOWS	GPO	GRUPO	RET	RETIRO
CH/CHQ	CHEQUE	HONOR	HONORARIOS	REV	REVERSO
CI	COBRO INMEDIATO	IVA	IMPUESTO AL VALOR AGREGADO	ROB-EXT/ROB	ROBO O EXTRAVIO
COMER	COMERCIO	ISR	IMPUESTO SOBRE LA RENTA	SBC	SALVO BUEN COBRO
COM	COMISION	INDEMN	INDEMNIZACION	SEG	SEGURO
CIE	CONCENTRACION INMEDIATO	INF	INFORMACION	SERV	SERVICIO
	EMPRESARIAL	INSP	INSPECCION	SDO	SALDO
CONF	CONFIRMACION	INT	INTERESES	SOBR	SOBREGIRO
CONS	CONSULTA	INTS	INTERESES	SOC	SOCIEDADES
CONV	CONVENIO	INT/INTNAL	INTERNACIONAL	TARJ	TARJETA
CORREC	CORRECCION	INV	INVERSION	TDC	TARJETA DE CREDITO
CRED	CREDITO	LIBRAMIE	LIBRAMIENTO	TDE	TARJETA DE DEBITO EMPRESARIAL
CTA	CUENTA	LIQ	LIQUIDACION	TPV	TERMINAL PUNTO DE VENTA
CED	CUENTA EN DOLARES	MP	MARCA PROPIA	TIB	TESORERIA INTEGRAL BANCARIA
DCD	DINAMICA DE CONVERSION	MDO	MERCADO	TIT	TITULAR
	DE DIVISAS	MIN	MINIMO	TRANS	TRANSFERENCIA
DEP	DEPOSITO	MN	MONEDA NACIONAL	TRASP	TRASPASO
DESC/DESCTO	DESCUENTO	MOV	MOVIMIENTO	VTAS	VENTAS

No. Cuenta	0121706284
No. Cliente	D4638959

Cuida el medio ambiente consultando tu estado de cuenta en www.bbva.mx recuerda que el medio ambiente es responsabilidad de todos



Nombre del Receptor : SISTEMA MUNICIPAL DE AGUA POTABLE Y ALCANTARILLADO DEL MUNICIPIO DE MOTUL YUCATAN
Código Postal de Domicilio Fiscal : 97430
Regimen Fiscal : 603 - Personas Morales con Fines no Lucrativos
Uso de CFDI : G03 - Gastos en general.
Exportacion : 01 - No aplica

Folio Fiscal:

Certificado

CCB354A6-BB1F-4CB3-912A-3C661BEE198A

00001000000509478830

ello Digital

SfiaraUBkpS+25Z6yO1v7DoDWongUQZ9kC9+sgM7yziXHIJO0s3keul4yk+E5KyJNujuEAuigbPoVV5JTNZFMajAPvO0nLykEk3fPr9sXsCVhiFedw1SXi+gvROXPirCe+jYZcWVWase4FL3FyNiYKQywZSa9ZhuDirqT1uAAGKeeFUPWwnpfdW0RBSpibaUizNrieNehsjC01F5hbG8ifK4h8Lj6enPcsHDC8WzOZ81o4sErBV+9UJ0IP224bs0JTPfKUOADn2sDV9ybjQfLQOpMUORz0Rq6p0nn2RteWUc3UDQLkVrwzrVva3obGHUjhkh15De8bQVh/RJ5hQeA==

Sello SAT

gj+xXKTQ3MmfrpRUIHsIXVOYQLNDRBdM8EFiRikcgMmpjc5dbkQ8Mlvd3oRjq3P0vzH54jwYE5jIPAUjzUiShUvCS2aMfXB4ERpHvXhdWqYW2x6/O3VkyZc1o2roCtO1ig2F2P1CvALKIYpn6rdjnFgW1Xv0GFX5OJtj8LJSzu/pBb/t4oqwkKiQ8+OjES2MAKa0yB7xtpC9VmkqK+VghfQvzgAgo7t4Bo8L6LptDYGEiPE0iYULr7d9Q68U9TY8g/ind6q9ZTqkci4KUG/9bbajTgM9gOMaj4ph4QX8yI9pdPKSaNLQf7rEippNjqd2fbgUWRZVK0N3pwOAI8Ang==

No. de Serie del Certificado del SAT: 00001000000710052019

Fecha y hora de certificación: 2025-05-31T16:04:22

Cadena Original del complemento de certificación digital del SAT:

||1.1|CCB354A6-BB1F-4CB3-912A-3C661BEE198A|2025-05-31T16:04:22|SfiaraUBkpS+25Z6yO1v7DoDWongUQZ9kC9+sgM7yziXHIJO0s3keul4yk+E5KyJNujuEAuigbPoVV5JTNZFMajAPvO0nLykEk3fPr9sXsCVhiFedw1SXi+gvROXPirCe+jYZcWVWase4FL3FyNiYKQywZSa9ZhuDirqT1uAAGKeeFUPWwnpfdW0RBSpibaUizNrieNehsjC01F5hbG8ifK4h8Lj6enPcsHDC8WzOZ81o4sErBV+9UJ0IP224bs0JTPfKUOADn2sDV9ybjQfLQOpMUORz0Rq6p0nn2RteWUc3UDQLkVrwzrVva3obGHUjhkh15De8bQVh/RJ5hQeA==|00001000000710052019||



Este documento es una representación impresa de un CFDI.

Emitido en
Ciudad de México, México a 31 de Mayo de 2025 a las 15:48:52

"Por Disposición Oficial si recibes o envías transferencias de fondos nacionales en moneda extranjera y transferencias de fondos internacionales, BBVA está obligado a compartir en la plataforma del Banco de México para consulta y obtención de otras Entidades Financieras la información correspondiente a esas operaciones y a tu identificación como Cliente, misma que BBVA deberá consultar durante el tiempo que mantengas una relación jurídica con esta Institución, por lo que si efectúas o recibes dichas operaciones se entenderá que otorgas tu consentimiento para ello."

Régimen Fiscal:
Régimen General de Ley Personas Morales

M 17 0

SISTEMA MUNICIPAL DE AGUA POTABLE Y ALCANTARILLADO DE MOTUL, YUCATAN

CONCILIACION BANCARIA BBVA MEXICO

M A Y O 2 0 2 5 C T A # 0121706284



SMAPAM
SISTEMA MUNICIPAL DE AGUA POTABLE
Y ALCANTARILLADO DE MOTUL



AYUNTAMIENTO 2024-2027

CHEQUES EN CIRCULACION		FECHA	CHEQUE	PROVEEDOR	IMPORTE
EXISTENCIA AL 31 DE MAYO SEGÚN BANCOS	\$ 888.44				
DEPOSITO NO ABONADO	\$ 0.00				
SUB TOTAL	\$ 888.44				
CHEQUES EN CIRCULACION	\$ 0.00				
TOTAL=	\$ 888.44				

LIC. LUCIO ALBERTO ESTRELLA CANUL

[Signature]
PRESIDENTE MUNICIPAL

ESTADOS UNIDOS MEXICANOS
H. AYUNTAMIENTO
MOTUL, YUCATAN
PRESIDENTE MUNICIPAL
2024 - 2027

LIC. BEATRIZ DEL CARMEN CHI CAMPOS

[Signature]
LA DIRECTORA DEL SMAPAM

SMAPAM
SISTEMA MUNICIPAL DE AGUA POTABLE
Y ALCANTARILLADO DE MOTUL

H. AYUNTAMIENTO
DE MOTUL, YUCATAN
2024 - 2027

Usu: SUPERVISOR
Rep:

Obra Pública	Nombre	Fuente de Financiamiento	Clave Proyecto	Proyecto	Dependencia	Fecha Inicio	Fecha Fin	Status	Tipo Obra	Tipo Contrato	Modalidad	Proveedor	Monto Vigente	Monto Original	Monto Modificado	Importe Avance	% Avance
--------------	--------	--------------------------	----------------	----------	-------------	--------------	-----------	--------	-----------	---------------	-----------	-----------	---------------	----------------	------------------	----------------	----------

LIC. LUCIO ALBERTO ESTRELLA CANUL

[Signature]
PRESIDENTE MUNICIPAL



H. AYUNTAMIENTO
MOTUL, YUCATÁN
PRESIDENTE MUNICIPAL
2024 - 2027

LIC. BEATRIZ DEL CARMEN CHI CAMPOS

[Signature]
LA DIRECTORA DEL SMAPAM



S M A P A M DE MOTUL, YUCATAN
2024-2027



INVENTARIO DE ACTIVOS FIJOS

**ASUNTO: Informe de Inventario
del mes MAYO 2025.**

MOTUL, YUCATAN A _____ DE _____ del 2025.

**AUDITORIA SUPERIOR DEL ESTADO DE YUCATAN
MDF.RUBÉN DE JESÚS ARJONA ORTIZ
Auditor Superior del Estado de Yucatán.
PRESENTE**

POR MEDIO DE LA PRESENTE ME PERMITO INFORMARLE QUE EN EL MES DE MAYO NO
SE REALIZO LA ADQUISICION DE BIENES MUEBLES E INMUEBLES.

SIN OTRO EN PARTICULAR ME DESPIDO DE USTED ENVIANDO LE UN CORDIAL SALUDO.

**ATENTAMENTE
PRESIDENTE MUNICIPAL**

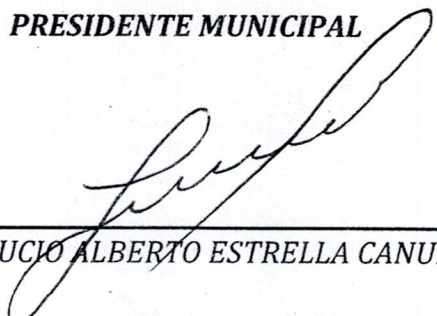

LIC. LUCIO ALBERTO ESTRELLA CANUL



**H. AYUNTAMIENTO
MOTUL, YUCATÁN
PRESIDENTE MUNICIPAL
2024 - 2027**