



MOTUL, YUCATAN A 8 DE Septiembre del 2025.



AUDITORIA SUPERIOR DEL ESTADO DE YUCATAN
MDF. RUBÉN DE JESÚS ARJONA ORTIZ
Auditor Superior del Estado de Yucatán.

De conformidad con lo dispuesto en el Artículo 169 de la Ley del Presupuesto y Contabilidad Gubernamental del Estado de Yucatán, hago entrega de El Informe Mensual del Ejercicio de los Recursos Públicos del SMAPAM DE MOTUL a nuestro cargo el cual consta de los siguientes documentos:

I.- Estados Financieros Contables

- a) Estado de Situación Financiera ✓
- b) Estado de Actividades ✓
- c) Estado e Variación en la Hacienda Pública ✓
- d) Estado Analítico del Activo ✓
- e) Estado Analítico de la Deuda y otros Pasivos ✓
 - 1.-Corto y Largo plazo ✓
 - 2.-Fuentes de Financiamiento ✓
- f) Estado de Cambio en la Situación Financiera ✓
- g) Estado de Flujo de Efectivo ✓
- h) Notas a los Estados Financieros ✓

II.-Estados Presupuestarios

- a) Estado Analítico de Ingreso, del que se deriva la presentación en clasificación económica por fuente de financiamiento y concepto ✓
- b) Estado analítico del Presupuesto de Egresos del que se derivan las siguientes clasificaciones ✓
 - 1.- Administrativa ✓
 - 2.-Económica ✓
 - 3.-Por Objeto del Gasto ✓
 - 4.- Funcional ✓

- c) Endeudamiento Neto ✓
- d) Intereses de la Deuda ✓

III.- Información Programática ✓

- a) Gasto por Categoría Programática ✓

IV.-Análisis Cualitativo de los Indicadores de la Postura Fiscal ✓

- a) Deuda pública ✓

Información Complementaria

- Respaldo contable de CD ✓
- Balanza de Comprobación ✓
- Listado de Pólizas ✓
- Copia Certificada del Acta de Consejo ✓
- Facturación electrónica ✓
- Timbrado de nómina ✓
- Estado de Cuenta Bancario ✓

➤ Sistema de Agua Potable y Alcantarillado de Motul Banco BBVA MEXICO, S.A Cuenta N° 0121706284 ✓

- Conciliación Bancaria ✓
 - Relación de Obras Públicas ✓
 - Inventario de Bienes Muebles e Inmuebles ✓
- En total 121 Hojas foliadas.



RECEPCIÓN DE INFORMES DE LA CUENTA PÚBLICA Y CORRESPONDENCIA

08 SEP. 2025

004605

RECIBIDO

HORA 11:28
Vo. Bo. [Signature]

4 descos

El Presidente Municipal

LIC. LUCIO ALBERTO ESTRELLA CANUL



H. AYUNTAMIENTO
MOTUL, YUCATÁN
PRESIDENTE MUNICIPAL
2024 - 2027

La Directora del SMAPAM

LIC. BEATRIZ DEL CARMEN CHIA YANPOS
DE MOTUL, YUCATÁN
2024 - 2027



**CUARTA SESION ORDINARIA DEL CONSEJO DE AGUA POTABLE Y
ALCANTARILLADO DEL MUNICIPIO DE MOTUL YUCATÁN.**

En la ciudad de **Motul Yucatán** de Felipe Carrillo Puerto, municipio de Yucatán siendo las **10 horas con 10 minutos del día 26 de Agosto del año 2025**, en el predio que ocupa el palacio municipal, y de conformidad con lo dispuesto en los artículos I, II, III Y IV del decreto número 223 del Gobierno del estado de Yucatán de fecha 24 de julio del 2003, se procede a dar inicio a la cuarta sesión ordinaria del año 2025, del consejo municipal de agua potable y alcantarillado de Motul de conformidad con la convocatoria que se les hizo llegar a todos los integrantes del consejo en tiempo y forma por los cual se procedió al pase de lista encontrándose presentes:

1. PRESIDENTE DEL CONSEJO.
LIC. LUCIO ALBERTO ESTRELLA CANUL
PRESIDENTE MUNICIPAL DE LA CIUDAD DE MOTUL, YUCATÁN.
2. DIRECTOR DE SALUD
LIC. ANA BEATRIZ LOPE DZIB
3. DIRECTOR DE OBRAS PUBLICAS Y DESARROLLO URBANO
ARQ. FERNANDO DAVID CAUICH CHALE
4. DIRECTOR DE SERVICIOS PUBLICOS E IMAGEN URBANA
ING. INGRID ANDREA YRABIEN MAY
5. SUPER INTENTENTE DE C.F.E
LIC. OSCAR COHUO LOEZA
6. DIRECTOR DEL I.M.S.S DELEGACION MOTUL
DRA. AMOR GUADALUPE PANTOJA SALAZAR
7. TITULAR DEL DEPARTAMENTO DE CULTURA DEL AGUA
C. MIRIAM GUADALUPE CANTO CORAL
8. DIRECTOR DE PROTECCION CIVIL
C. HELBERH ANTONIO DELGADO MOGUEL
9. DIRECTOR GENERAL DEL ISSSTE DELEGACION MOTUL.
DRA. ALEJANDRA CARIPIO MORA
10. DIRECCION DE SEGURIDAD PÚBLICA
C. CARLOS JESÚS JIMÉNEZ CHUC
11. REPRESENTANTES DE LOS USUARIOS.
C. JOSE PEDRO ADRIAN
C. CRISTINA DANIHLU BAAS MENA
C. EDGAR OMAR ESTRELLA CHAN

el cambio somos todos

Calle 26-A por 27 y 29,
Colonia centro,
C.P. 97430
Motul de Carrillo Puerto



**MOTUL DE
CARRILLO PUERTO**
PUEBLO MÁGICO

Handwritten signatures and names on the right margin:
Miriam Canto
Lucio Estrella Canul
Ana Beatriz Lope Dzib
Fernando David Cauich Chale
Ingrid Andrea Yrabien May
Oscar Cohuo Loeza
Amor Guadalupe Pantoja Salazar
Helberh Antonio Delgado Moguel
Alejandra Caripio Mora
Carlos Jesús Jiménez Chuc
Jose Pedro Adrian
Cristina Danihlu Baas Mena
Edgar Omar Estrella Chan

En virtud del pase de lista se determinó que existe el quórum legal, encontrándose presentes los integrantes del consejo; por lo que se le pidió al presidente del consejo: Lic. Lucio Alberto Estrella Canul declarar formalmente instalada esta asamblea, quien procedió de acuerdo al orden del día, estableciendo así formalmente instalada la cuarta sesión ordinaria de este consejo municipal del agua potable y alcantarillado de Motul de la administración pública municipal 2024-2027.

ORDEN DEL DIA

- 1.- PASE DE LISTA.
- 2.- DECLARACIÓN DE EXISTIR EL QUÒRUN Y DECLARACIÓN DE LA INSTALACIÓN LEGAL DE LA SESIÓN.
- 3.- LECTURA Y A PROBACIÓN DEL ORDEN DEL DÍA.
- 4.- DISPENSA DE LA LECTURA DEL ACTA ANTERIOR
- 5.- PRESENTACIÓN, ANALISIS Y EN SU CASO APROBACIÓN DE LA CUENTA PUBLICA DE LOS MESES DE MARZO, ABRIL, MAYO Y JUNIO DEL 2025.
- 6.- PRESENTACIÓN, ANALISIS Y EN SU CASO APROBACIÓN DE LA AMPLIACIÓN DEL PRESUPUESTO DE INGRESOS Y EGRESOS DE LOS MESES DE MARZO, ABRIL, MAYO Y JUNIO 2025.
- 7.- PRESENTACIÓN, ANALISIS Y EN SU CASO APROBACIÓN DE LA MODIFICACIÓN DE TRASPASO DEL PRESUPUESTO DE EGRESOS DE LOS MESES DE MARZO, ABRIL Y MAYO 2025.
- 8.- ASUNTOS GENERALES.
- 9.- CLAUSURA DE LA SESIÓN.

A continuación de acuerdo al **tercer punto** se sometió a la lectura y aprobación del orden del día.

En cumplimiento del **cuarto punto del orden del día**, referente a la lectura y aprobación del acta anterior, se solicito su omisión en virtud de los que asistieron a ella ya la han firmado, se sometió a consideración de los integrantes del consejo la aprobación para la omisión de la lectura del acta anterior, por lo que los integrantes manifestaron su aprobación por unanimidad de votos.

Para el cumplimiento al **quinto punto del orden del día**, referente a la presentación y aprobación en su caso de la cuenta pública de los meses Marzo, Abril, Mayo y Junio de 2025. Se presento ante los miembros del consejo la cuenca pública de los meses Marzo, Abril, Mayo y Junio de 2025.

Seguidamente, la secretaria de actas y acuerdos sometió a consideración de los integrantes del consejo; la cuenta pública de los meses Marzo, Abril, Mayo y Junio de 2025 del SMAPAM, quienes manifestaron su aprobación por unanimidad de votos.

Calle 26-A por 27 y 29,
Colonia centro.
C.P. 97430
Motul de Carillo Puerto



MOTUL DE
CARRILLO PUERTO
PUEBLO MEXICO



**Sistema de Agua Potable y Alcantarillado del Municipio de Motul
ESTADO DE YUCATÁN
Estado de Actividades**

Usr: supervisor
Rep: rptEstadoActividades

Del 01/mar./2025 al 31/mar./2025

Fecha y hora de impresión 10/jul./2025 06:59 p. m.

	<u>2025</u>	<u>2024</u>
INGRESOS Y OTROS BENEFICIOS		
INGRESOS DE GESTIÓN		
DERECHOS	\$363,061.90	\$347,700.72
PRODUCTOS	\$363,061.52	\$347,700.37
	\$0.38	\$0.35
PARTICIPACIONES, APORTACIONES, CONVENIOS, INCENTIVOS DERIVADOS DE LA COLABORACIÓN FISCAL, FONDOS DISTINTOS DE APORTACIONES, TRANSFERENCIAS, ASIGNACIONES, SUBSIDIOS Y SUBVENCIONES, Y PENSIONES Y JUBILACIONES	\$735,969.00	\$309,714.00
PARTICIPACIONES, APORTACIONES, CONVENIOS, INCENTIVOS DERIVADOS DE LA COLABORACIÓN FISCAL Y FONDOS DISTINTOS DE APORTACIONES	\$735,969.00	\$309,714.00
Total de Ingresos y Otros Beneficios	\$1,099,030.90	\$657,414.72
GASTOS Y OTRAS PÉRDIDAS		
GASTOS DE FUNCIONAMIENTO		
SERVICIOS PERSONALES	\$1,130,276.48	\$643,370.99
MATERIALES Y SUMINISTROS	\$368,556.35	\$267,641.82
SERVICIOS GENERALES	\$47,418.53	\$29,225.37
	\$714,301.60	\$346,503.80
Total de Gastos y otras Pérdidas	\$1,130,276.48	\$643,370.99
Resultado del Ejercicio (Ahorro/Desahorro)	-\$31,245.58	\$14,043.73

EL PRESENTE DOCUMENTO FUE APROBADO EN LA ACTA DE CONSEJO N° _____ SIENDO LAS _____ DEL DIA _____ DEL MES DE _____ DEL AÑO 2025.

MIRIAN CANTO
0003



Usr: supervisor
Rep: rptPoliza

11/11

Sistema de Agua Potable y Alcantarillado del Municipio de Motul

ESTADO DE YUCATÁN

Póliza: P00097 Del 03/03/2025

Fecha y hora de Impresión | 10/jul./2025 07:01 p. m.
Página | 1

Concepto: Ingreso Modificado Folio: 9 (Ampliación) Ejercicio : 2025 ACTA DE CABILDO, PAGO DE INTERES BANCARIO

No	Cuenta	Descripción de la cuenta	Cargo	Abono	Concepto del movimiento
0001	8130-51-01	Derivados de Productos Financieros	\$0.38		Monto Modificado
0002	8120-51-01	Derivados de Productos Financieros		\$0.38	Monto Modificado
Sumas iguales =>			0.38	0.38	

MIRIAN CANTO

0004



Usr: supervisor
Rep: rptPoliza

Sistema de Agua Potable y Alcantarillado del Municipio de Motul
ESTADO DE YUCATÁN

Póliza: P00096 Del 03/03/2025

Fecha y hora de Impresión | 10/jul./2025 07:00 p. m.
Página | 1

Concepto: Gasto Modificado Folio: 8 (Ampliación) Ejercicio : 2025 ACTA DE CABILDO, PAGO DE INTERES BANCARIO

No	Cuenta	Descripción de la cuenta	Cargo	Abono	Concepto del movimiento
0001	8220-1401-250101-202-3412-1	Comisiones G. Corriente	\$0.38		Monto Modificado
0002	8230-1401-250101-202-3412-1	Comisiones G. Corriente		\$0.38	Monto Modificado
Sumas iguales =>			<u>0.38</u>	<u>0.38</u>	

MIRIAM CANTO

000.5



Usr: supervisor
Rep: rptPoliza

Sistema de Agua Potable y Alcantarillado del Municipio de Motul

ESTADO DE YUCATÁN
Póliza: P00092 Del 03/03/2025

Fecha y hora de Impresión | 10/jul./2025
07:00 p. m.
Página | 1

Concepto: Gasto Modificado Folio: 7 (Traspaso) Ejercicio : 2025 ACTA DE CABILDO

No	Cuenta	Descripción de la cuenta	Cargo	Abono	Concepto del movimiento
0001	8220-1401-250101-202-1221-1	Sueldos base al personal eventual G.	\$70,000.00		Monto Modificado
0002	8220-1401-250101-202-3311-1	Servicios legales, de contabilidad,		\$50,000.00	Monto Modificado
0003	8220-1401-250101-202-9911-3	ADEFAS Amortización Deuda		\$20,000.00	Monto Modificado
0004	8230-1401-250101-202-1221-1	Sueldos base al personal eventual G.		\$70,000.00	Monto Modificado
0005	8230-1401-250101-202-3311-1	Servicios legales, de contabilidad,	\$50,000.00		Monto Modificado
0006	8230-1401-250101-202-9911-3	ADEFAS Amortización Deuda	\$20,000.00		Monto Modificado
Sumas iguales =>			<u>140,000.00</u>	<u>140,000.00</u>	

MIRIAN CANTO

oano



Sistema de Agua Potable y Alcantarillado del Municipio de Motul
ESTADO DE YUCATÁN
Estado de Actividades
Del 01/abr./2025 al 30/abr./2025

Usu: supervisor
 Rep: rptEstadoActividades

Fecha y hora de Impresión | 15/jul./2025
 01:13 p. m.

	<u>2025</u>	<u>2024</u>
INGRESOS Y OTROS BENEFICIOS		
INGRESOS DE GESTIÓN	\$392,965.96	\$402,156.51
DERECHOS	\$392,965.62	\$402,156.17
PRODUCTOS	\$0.34	\$0.34
PARTICIPACIONES, APORTACIONES, CONVENIOS, INCENTIVOS DERIVADOS DE LA COLABORACIÓN FISCAL, FONDOS DISTINTOS DE APORTACIONES, TRANSFERENCIAS, ASIGNACIONES, SUBSIDIOS Y SUBVENCIONES, Y PENSIONES Y JUBILACIONES	\$479,582.28	\$364,867.00
PARTICIPACIONES, APORTACIONES, CONVENIOS, INCENTIVOS DERIVADOS DE LA COLABORACIÓN FISCAL Y FONDOS DISTINTOS DE APORTACIONES	\$479,582.28	\$364,867.00
Total de Ingresos y Otros Beneficios	\$872,548.24	\$767,023.51
GASTOS Y OTRAS PÉRDIDAS		
GASTOS DE FUNCIONAMIENTO	\$919,575.06	\$732,067.07
SERVICIOS PERSONALES	\$379,225.76	\$265,598.44
MATERIALES Y SUMINISTROS	\$80,794.02	\$50,449.54
SERVICIOS GENERALES	\$459,555.28	\$416,019.09
Total de Gastos y otras Pérdidas	\$919,575.06	\$732,067.07
Resultado del Ejercicio (Ahorro/Desahorro)	-\$47,026.82	\$34,956.44

EL PRESENTE DOCUMENTO FUE APROBADO EN LA ACTA DE CONSEJO N° _____ SIENDO LAS
 _____ **DEL DIA _____ DEL MES DE _____ DEL AÑO 2025.**

MIRIAM CANTO
 0007



Usr: supervisor
Rep: rptPoliza

Sistema de Agua Potable y Alcantarillado del Municipio de Motul

ESTADO DE YUCATÁN

Póliza: P00128 Del 01/04/2025

Fecha y hora de impresión | 15/jul./2025 01:15 p. m.
Página | 1

Concepto: Gasto Modificado Folio: 10 (Traspaso) Ejercicio : 2025 ACTA DE CABILDO

No	Cuenta	Descripción de la cuenta	Cargo	Abono	Concepto del movimiento
0001	8220-1401-250101-202-2491-1	Otros materiales y articulos de		\$50,000.00	Monto Modificado
0002	8220-1401-250101-202-3251-1	Arrendamiento de equipo de transporte	\$50,000.00		Monto Modificado
0003	8230-1401-250101-202-2491-1	Otros materiales y articulos de	\$50,000.00		Monto Modificado
0004	8230-1401-250101-202-3251-1	Arrendamiento de equipo de transporte		\$50,000.00	Monto Modificado
Sumas iguales =>			<u>100,000.00</u>	<u>100,000.00</u>	

[Handwritten signature]

[Handwritten signature]

[Handwritten signature]

[Handwritten signature]

[Handwritten signature]

MIRIAN CANTO
0008



Usr: supervisor
Rep: rptPoliza

Abon
Sistema de Agua Potable y Alcantarillado del Municipio de Motul

ESTADO DE YUCATÁN

Póliza: P00141 Del 02/04/2025

Fecha y hora de impresión | 15/jul./2025 01:15 p. m.
Página | 1

Concepto: Gasto Modificado Folio: 11 (Ampliación) Ejercicio : 2025 ACTA DE CABILDO, PAGO DE INTERES BANCARIO

No	Cuenta	Descripción de la cuenta	Cargo	Abono	Concepto del movimiento
0001	8220-1401-250101-202-3412-1	Comisiones G. Corriente	\$0.34		Monto Modificado
0002	8230-1401-250101-202-3412-1	Comisiones G. Corriente		\$0.34	Monto Modificado
Sumas iguales =>			0.34	0.34	

[Handwritten signature]

[Handwritten signature]

[Handwritten signature]

[Handwritten signature]

[Handwritten signature]

MIRIAN CASTO
0009



Usr: supervisor
Rep: rptPoliza

Sistema de Agua Potable y Alcantarillado del Municipio de Motul

ESTADO DE YUCATÁN

Póliza: P00142 Del 02/04/2025

Fecha y hora de Impresión | 15/jul./2025 01:15 p. m.
Página | 1

Concepto: Ingreso Modificado Folio: 12 (Ampliación) Ejercicio : 2025 ACTA DE CABILDO, PAGO DE INTERES BANCARIO

No	Cuenta	Descripción de la cuenta	Cargo	Abono	Concepto del movimiento
0001	8130-51-01	Derivados de Productos Financieros	\$0.34		Monto Modificado
0002	8120-51-01	Derivados de Productos Financieros		\$0.34	Monto Modificado
Sumas iguales =>			0.34	0.34	

[Handwritten signature]

[Handwritten signature]

[Handwritten signature]

[Handwritten signature]

[Handwritten signature]

[Handwritten signature]

EMIRIAN CANTO



**Sistema de Agua Potable y Alcantarillado del Municipio de Motul
ESTADO DE YUCATÁN
Estado de Actividades**

Usu: SUPERVISOR
Rep: rptEstadoActividades

Del 01/may./2025 al 31/may./2025

Fecha y hora de Impresión 03/ago./2025 09:46 p. m.

	<u>2025</u>	<u>2024</u>
INGRESOS Y OTROS BENEFICIOS		
INGRESOS DE GESTIÓN	\$383,271.23	\$366,696.80
DERECHOS	\$383,270.86	\$366,696.34
PRODUCTOS	\$0.37	\$0.46
PARTICIPACIONES, APORTACIONES, CONVENIOS, INCENTIVOS DERIVADOS DE LA COLABORACIÓN FISCAL, FONDOS DISTINTOS DE APORTACIONES, TRANSFERENCIAS, ASIGNACIONES, SUBSIDIOS Y SUBVENCIONES, Y PENSIONES Y JUBILACIONES	\$335,231.00	\$312,763.00
PARTICIPACIONES, APORTACIONES, CONVENIOS, INCENTIVOS DERIVADOS DE LA COLABORACIÓN FISCAL Y FONDOS DISTINTOS DE APORTACIONES	\$335,231.00	\$312,763.00
Total de Ingresos y Otros Beneficios	\$718,502.23	\$679,459.80
GASTOS Y OTRAS PÉRDIDAS		
GASTOS DE FUNCIONAMIENTO	\$732,344.10	\$676,860.46
SERVICIOS PERSONALES	\$371,627.12	\$265,892.89
MATERIALES Y SUMINISTROS	\$48,774.36	\$68,571.94
SERVICIOS GENERALES	\$311,942.62	\$342,395.63
Total de Gastos y otras Pérdidas	\$732,344.10	\$676,860.46
Resultado del Ejercicio (Ahorro/Desahorro)	-\$13,841.87	\$2,599.34

EL PRESENTE DOCUMENTO FUE APROBADO EN LA ACTA DE CONSEJO N° _____ SIENDO LAS _____ DEL DIA _____ DEL MES DE _____ DEL AÑO 2025.

MIRIAN CANTO
001



Usr: SUPERVISOR
Rep: rptPoliza

Sistema de Agua Potable y Alcantarillado del Municipio de Motul
ESTADO DE YUCATÁN

Póliza: P00178 Del 01/05/2025

Fecha y hora de Impresión | 03/ago./2025 09:48 p. m.
Página | 1

Concepto: Ingreso Modificado Folio: 15 (Ampliación) Ejercicio : 2025 ACTA DE CABILDO, PAGO DE INTERES BANCARIO

No	Cuenta	Descripción de la cuenta	Cargo	Abono	Concepto del movimiento
0001	8130-51-01	Derivados de Productos Financieros	\$0.37		Monto Modificado
0002	8120-51-01	Derivados de Productos Financieros		\$0.37	Monto Modificado
		Sumas iguales =>	<u>0.37</u>	<u>0.37</u>	

[Handwritten signature]

[Handwritten signature]

[Handwritten signature]

[Handwritten signature]

[Handwritten signature]

MIRIAN CANTO
0012



Usr: SUPERVISOR
Rep: rptPoliza

Sistema de Agua Potable y Alcantarillado del Municipio de Motul

ESTADO DE YUCATÁN

Póliza: P00177 Del 01/05/2025

Fecha y hora de Impresión | 03/ago./2025 09:48 p. m.
Página | 1

Concepto: Gasto Modificado Folio: 14 (Ampliación) Ejercicio : 2025 ACTA DE CABILDO, PAGO DE INTERES BANCARIO

No	Cuenta	Descripción de la cuenta	Cargo	Abono	Concepto del movimiento
0001	8220-1401-250101-202-3412-1	Comisiones G. Corriente	\$0.37		Monto Modificado
0002	8230-1401-250101-202-3412-1	Comisiones G. Corriente		\$0.37	Monto Modificado
Sumas iguales =>			0.37	0.37	

MIRIAN CANTO
0013



Usr: SUPERVISOR
Rep: rptPoliza

Sistema de Agua Potable y Alcantarillado del Municipio de Motul

ESTADO DE YUCATÁN

Póliza: P00158 Del 02/05/2025

Fecha y hora de Impresión: 03/ago./2025 09:48 p. m.
Página: 1

Concepto: Gasto Modificado Folio: 13 (Traspaso) Ejercicio : 2025 ACTA DE CABILDO

No	Cuenta	Descripción de la cuenta	Cargo	Abono	Concepto del movimiento
0001	8220-1401-250101-202-2511-1	Productos químicos básicos G.		\$20,000.00	Monto Modificado
0002	8220-1401-250101-202-3231-1	Arrendamiento de mobiliario y equipo	\$20,000.00		Monto Modificado
0003	8230-1401-250101-202-2511-1	Productos químicos básicos G.	\$20,000.00		Monto Modificado
0004	8230-1401-250101-202-3231-1	Arrendamiento de mobiliario y equipo		\$20,000.00	Monto Modificado
Sumas iguales =>			<u>40,000.00</u>	<u>40,000.00</u>	

Modificó: supervisor

COMISION CANTO
0014



**Sistema de Agua Potable y Alcantarillado del Municipio de Motul
ESTADO DE YUCATÁN
Estado de Actividades**

Usr: supervisor
Rep: rptEstadoActividades

Del 01/jun./2025 al 30/jun./2025

Fecha y hora de Impresión 08/ago./2025 09:38 p. m.

	<u>2025</u>	<u>2024</u>
INGRESOS Y OTROS BENEFICIOS		
INGRESOS DE GESTIÓN	\$325,374.34	\$295,529.07
DERECHOS	\$325,373.88	\$295,528.82
PRODUCTOS	\$0.46	\$0.25
PARTICIPACIONES, APORTACIONES, CONVENIOS, INCENTIVOS DERIVADOS DE LA COLABORACIÓN FISCAL, FONDOS DISTINTOS DE APORTACIONES, TRANSFERENCIAS, ASIGNACIONES, SUBSIDIOS Y SUBVENCIONES, Y PENSIONES Y JUBILACIONES	\$476,560.00	\$384,380.00
PARTICIPACIONES, APORTACIONES, CONVENIOS, INCENTIVOS DERIVADOS DE LA COLABORACIÓN FISCAL Y FONDOS DISTINTOS DE APORTACIONES	\$476,560.00	\$384,380.00
Total de Ingresos y Otros Beneficios	\$801,934.34	\$679,909.07
GASTOS Y OTRAS PÉRDIDAS		
GASTOS DE FUNCIONAMIENTO	\$843,408.85	\$700,023.87
SERVICIOS PERSONALES	\$336,559.04	\$258,890.28
MATERIALES Y SUMINISTROS	\$74,259.25	\$26,018.24
SERVICIOS GENERALES	\$432,590.56	\$415,115.35
Total de Gastos y otras Pérdidas	\$843,408.85	\$700,023.87
Resultado del Ejercicio (Ahorro/Desahorro)	-\$41,474.51	-\$20,114.80

EL PRESENTE DOCUMENTO FUE APROBADO EN LA ACTA DE CONSEJO N° _____ SIENDO LAS _____ DEL DIA _____ DEL MES DE _____ DEL AÑO 2025.

MIRIAN CANTO



Usr: supervisor
Rep: rptPoliza

Sistema de Agua Potable y Alcantarillado del Municipio de Motul
ESTADO DE YUCATÁN

Póliza: P00216 Del 02/06/2025

Fecha y hora de Impresión | 08/ago./2025 09:57 p. m.
Página | 1

Concepto: Ingreso Modificado Folio: 17 (Ampliación) Ejercicio : 2025 ACTA DE CABILDO, PAGO DE INTERES BANCARIO

No	Cuenta	Descripción de la cuenta	Cargo	Abono	Concepto del movimiento
0001	8130-51-01	Derivados de Productos Financieros	\$0.46		Monto Modificado
0002	8120-51-01	Derivados de Productos Financieros		\$0.46	Monto Modificado
Sumas iguales =>			0.46	0.46	

[Handwritten mark]

[Handwritten signature]

[Handwritten signature]

[Handwritten signature]

[Handwritten signature]

[Handwritten signature]

GEMIRIAN CANO
0010



Usr: supervisor
Rep: rptPoliza

Sistema de Agua Potable y Alcantarillado del Municipio de Motul
ESTADO DE YUCATÁN

Póliza: P00215 Del 02/06/2025

Fecha y hora de Impresión | 08/ago./2025 09:57 p. m.
Página | 1

Concepto: Gasto Modificado Folio: 16 (Ampliación) Ejercicio : 2025 ACTA DE CABILDO, PAGO DE INTERES BANCARIO

No	Cuenta	Descripción de la cuenta	Cargo	Abono	Concepto del movimiento
0001	8220-1401-250101-202-3412-1	Comisiones G. Corriente	\$0.46		Monto Modificado
0002	8230-1401-250101-202-3412-1	Comisiones G. Corriente		\$0.46	Monto Modificado
Sumas iguales =>			0.46	0.46	

MIRIAM CANTO
7100

Para el cumplimiento al **sexto punto del orden del día**, presentación y aprobación en su caso de la ampliación del presupuesto de ingresos y egresos de los meses de Marzo, Abril, Mayo y Junio de 2025. Se presentó ante los miembros del consejo la cuenta pública de los meses de Marzo, Abril, Mayo y Junio 2025.

La secretaria de actas y acuerdos sometió a consideración de los integrantes del consejo, la presentación y aprobación en su caso de la ampliación del presupuesto de ingresos y egresos de los meses de Marzo, Abril, Mayo y Junio 2025. Quienes manifestaron su aprobación por unanimidad de votos.

Continuando con el orden del día de acuerdo al punto número **siete**, referente a la presentación y en su caso aprobación de la modificación de traspaso del presupuesto de egresos de los meses de Marzo, Abril y Mayo del 2025. Se presentó ante los miembros del consejo.

Seguidamente, la secretaria de actas y acuerdos sometió a consideración de los integrantes del consejo la aprobación de la modificación de traspaso del presupuesto de egresos de los meses de Marzo, Abril y Mayo del 2025. Quienes manifestaron su aprobación por unanimidad de votos.

Dado lo dispuesto en el punto **ocho** correspondientes a los asuntos generales, del orden del día, la secretaria Sheily Sagrario Tzab Méndez, concedió el uso de la voz a la Directora Lic. Beatriz del Carmen Chi Campos del SMAPAM quien expresó lo siguiente:

En esta ocasión quiero proponer a esta soberanía la presentación y aprobación del informe de actividades en Motul y las comisarias de los meses Marzo, Abril, Mayo y Junio del 2025; se sometió a votación de los presentes la propuesta de la Directora Lic. Beatriz del Carmen Chi Campos del SMAPAM, misma que fue aprobada por unanimidad de los presentes.

Como **noveno** y último punto del día, el secretario Informó al consejero y al presidente que se habían agotado todos los puntos del orden del día, por lo que le pidió dar por clausurada esta cuarta sesión ordinaria del consejo municipal de agua potable y alcantarillado de Motul de la administración pública municipal 2024-2027.

Acto continuó el presidente del consejo el Lic. Lucio Alberto Estrella Canul procedió a declarar clausurada esta cuarta sesión ordinaria siendo las diez horas con treinta y tres minutos del día veintiséis de Agosto del dos mil veinticinco. Agradeciéndole a todos los integrantes su asistencia.

el cambio somos todos

Calle 26-A por 27 y 29,
Colonia centro.
C.P. 97430
Motul de Carillo Puerto



MOTUL DE
CARRILLO PUERTO
PUEBLO MÁGICO

[Handwritten signatures and notes on the right margin]

Informe De Actividades De Comercialización Y Atención A Usuarios Del Periodo:

- ✓ Marzo
- ✓ Abril
- ✓ Mayo
- ✓ Junio



[Handwritten signatures and notes on the right margin]

MICROBAN CANTO

MI...

Resumen De Actividades Marzo- Abril 2025:

Tomas Nuevas Instaladas Motul: **36**
Tomas Nuevas Instaladas Comisarias: **10**
Reconexiones: **3**
Fugas Atendidas: **249**
Bajas Voluntarias: **0**

Tiempo de respuesta (comparativo):

Tomas nuevas:

(sep-oct) de 10 a 20 días hábiles, (nov-dic) de 4 a 8 días hábiles.
(enero-febrero 2025) 4-6 días hábiles. (marzo-abril 2025) 4-5 días hábiles.

Reconexiones:

(sep-oct) de 8 a 15 días hábiles, (nov-dic) de 2 a 4 días hábiles.
(enero-febrero 2025) 2-4 días hábiles. (marzo-abril 2025) 2-3 días hábiles.

Fugas:

urgentes (mismo día) Básicas (2-3 días)

El tiempo de respuesta puede variar en función de la magnitud y disponibilidad de recurso material y humano.

Datos Estadísticos: a la fecha, se ha atendido el 99% de los reportes en fugas, 90% en tomas nuevas, 100% en reconexiones, 100% bajas voluntarias. Cabe aclarar que a diario hay nuevos reportes, instalaciones y reconexiones, mismos que son cubiertos en un plazo establecido de acuerdo a la disponibilidad de material. Se espera que al fin de mes se cubra al 100% todo lo antes descrito

[Handwritten signatures and initials on the right margin]

URICAN CANTO

Informe
Comercialización Y Atención a usuarios.
Marzo-Abril 2025.

Resumen De Servicios Atendidos.
MARZO 2025.

Tomas nuevas instaladas Motul : 13

Tomas nuevas instaladas comisarias: 3 (2 kancabchen-uci, 1 dzununcan)

Reconexiones: 2

Fugas atendidas: 104

Bajas voluntarias: 0

Actividades a destacar del mes:

- Se reanuda mesas de recaudación en las comisarias, mismas que permiten trabajar directamente de la mano con el usuario, las mesas de recaudación son implementadas para una mejor atención. Se atienden los distintos reportes, fugas, tomas, reconexiones. (en los días programados para cada comisaria, se implementa una brigada designada directamente para atender el mismo día los reportes que hubiese con anterioridad además de los que el mismo día se reporten). Se tiene buena respuesta de esta actividad.



[Handwritten signatures and notes on the right margin]
MIRIAN CANTO

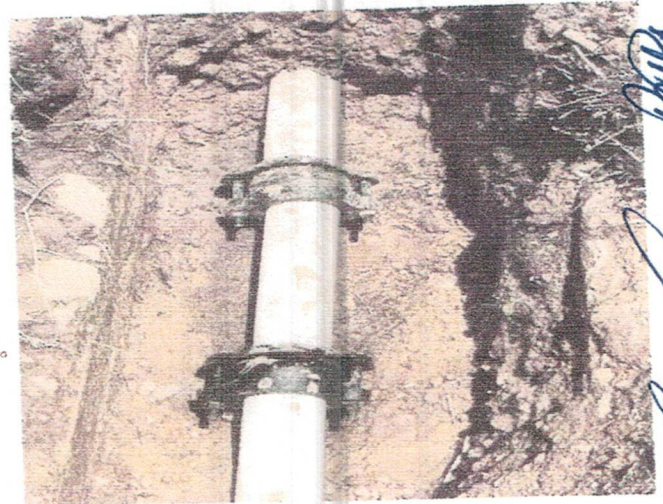

[Handwritten signature]

[Handwritten signature]

[Handwritten signature]

MIRIAN CANTO

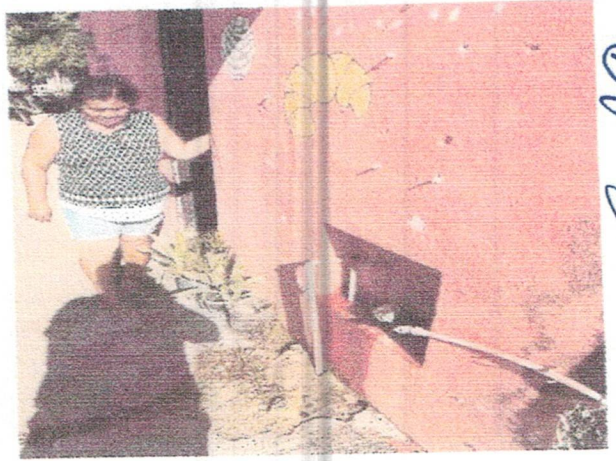

[Handwritten signature]

[Handwritten signature]

[Handwritten signature]

HIRIAN CANTO

- Se implementa el mantenimiento correctivo para apagadores, contactos y luminarias a las casetas de las plantas de bombeo del agua potable en las comisarias de **SAN PEDRO CÁMARA Y TANYA**.

SAN PEDRO CÁMARA:

- ✓ Cambio de luminarias.
- ✓ Mantenimiento, remozamiento (pintura) de toda el área que comprende la planta de bombeo.

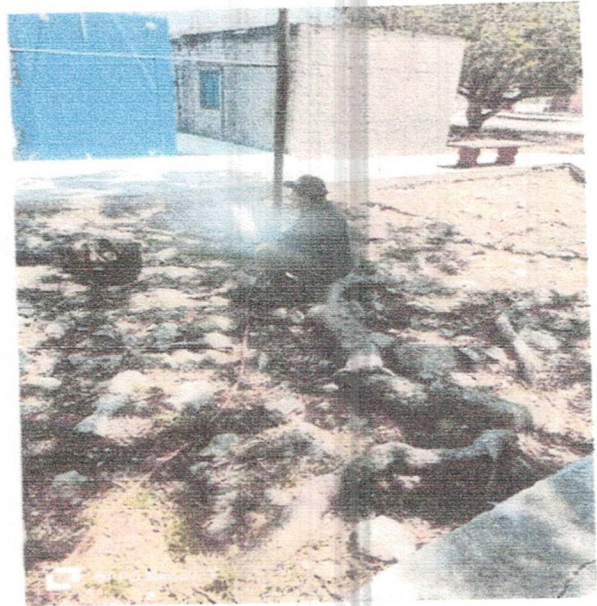
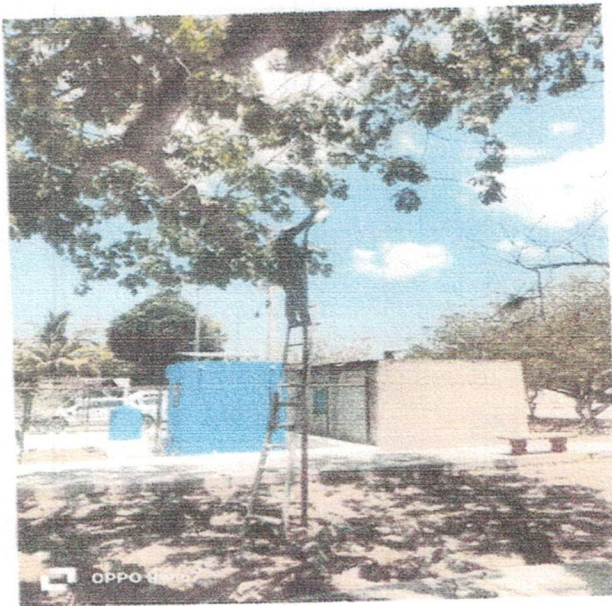

[Handwritten signature]

[Handwritten signature]

[Handwritten signature]

[Handwritten signature]

MIRIAN CANTO



[Handwritten signatures]
MIRIAN CANTO

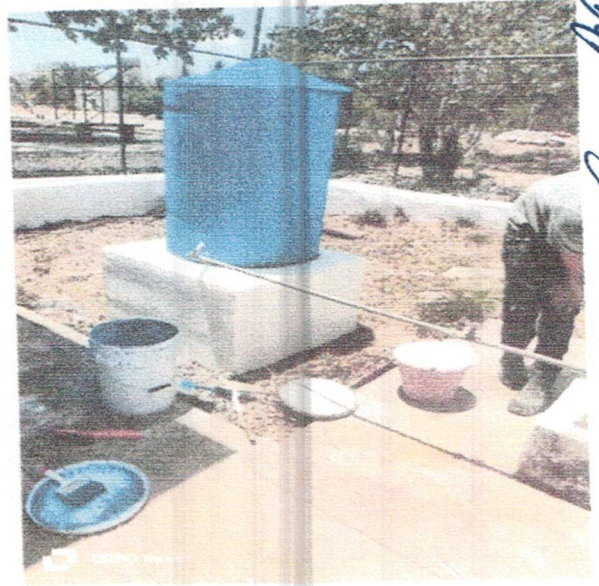

Mirianto

Layang

[Signature]

[Signature]

[Signature]

MIRIANTO

TANYA :

- ✓ Cambio de Contactos y apagadores para el área de clorador.
- ✓ Instalación de Luminaria dentro y fuera de la caseta.
- ✓ Se resana y pinta dentro y afuera de la estructura del interruptor de la caseta y valla perimetral.

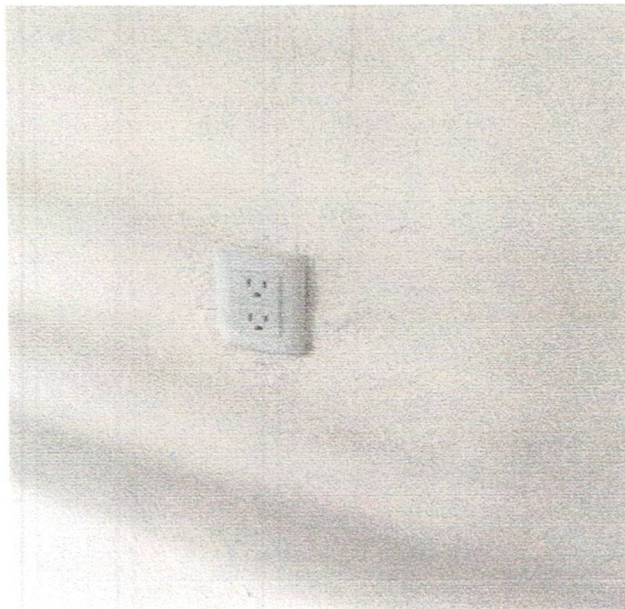

[Handwritten signature]

[Handwritten signature]

[Handwritten signature]

[Handwritten signature]

[Handwritten signature]

MIRIAN CANTO

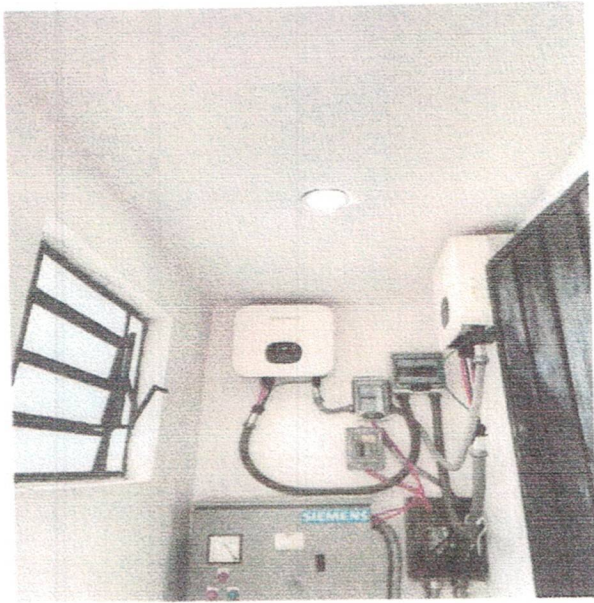

Handwritten signature

Handwritten signature

Handwritten signature

Handwritten signature

MIRIAN CANTO

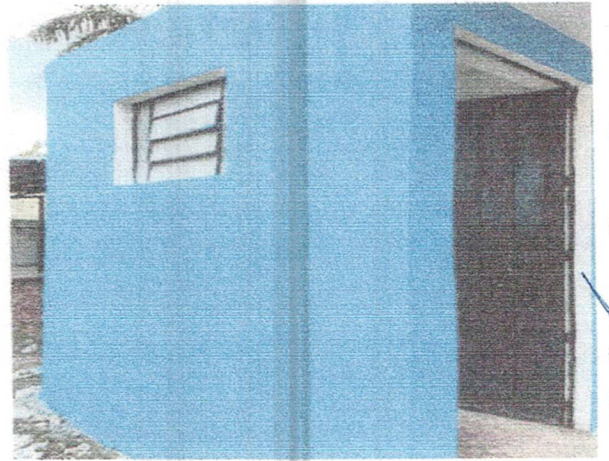

[Handwritten signature]

[Handwritten signature]

[Handwritten signature]

[Handwritten signature]

HIRIAN CANTO

- Son atendidos de manera continua, los reportes de fugas, tomas nuevas y reconexiones, cada mes se realiza una medición del tiempo de respuesta en la atención a los reportes recibidos, como parte del compromiso en una mejora continua del servicio.



[Handwritten signature]

[Handwritten signature]

[Handwritten signature]

[Handwritten signature]

[Handwritten signature]

[Handwritten signature]

MIRIAN CANTO

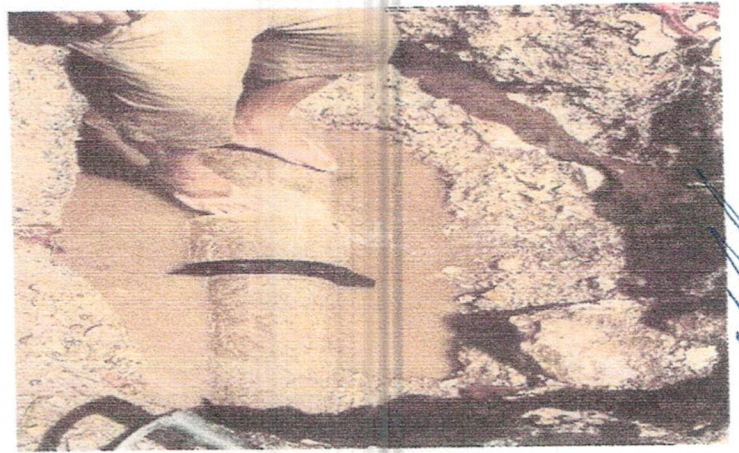

Handwritten signature

Handwritten signature

Handwritten signature

Handwritten signature

MIRAN CAW TO

Resumen De Servicios Atendidos.

ABRIL 2025.

Tomas nuevas instaladas Motul : 23

Tomas nuevas instaladas comisarias: 7 (2-kopte, 1-sacapuc, 2-tanya, 1-kini, 1-san pedro chacabal.)

Reconexiones: 1

Fugas atendidas: 145

Bajas voluntarias: 0

Actividades a destacar del mes:

- Se implementa el mantenimiento correctivo para apagadores, contactos y luminarias a las casetas de las plantas de bombeo del agua potable en las comisarias de **KOPTE Y KAMBUL**.

KOPTE:

- ✓ Mantenimiento, remozamiento (pintura) de toda el área que comprende la planta de bombeo.
- ✓ Mantenimiento en la caseta (cambio de Contactos, apagador y luminarias en el área del arrancador).





Handwritten signature

Handwritten signature

Handwritten signature

Handwritten signature

Handwritten signature

WIKRIAN CAHAYO

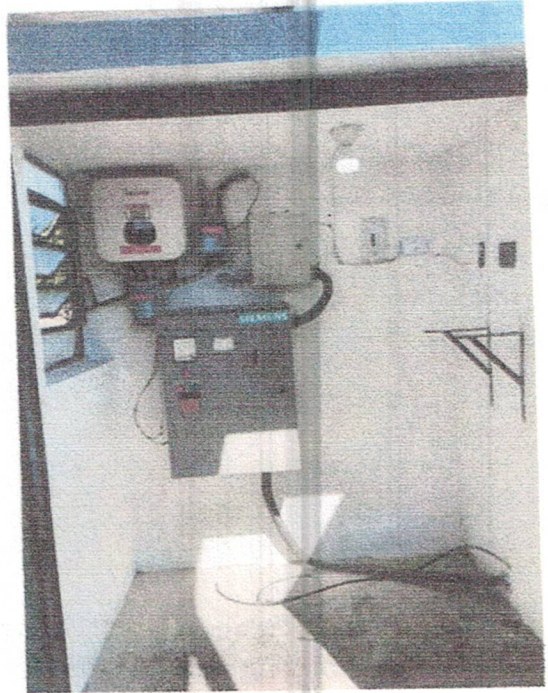

[Handwritten signature]

[Handwritten signature]

[Handwritten signature]

[Handwritten signature]

[Handwritten signature]

MIRIAN CANTO

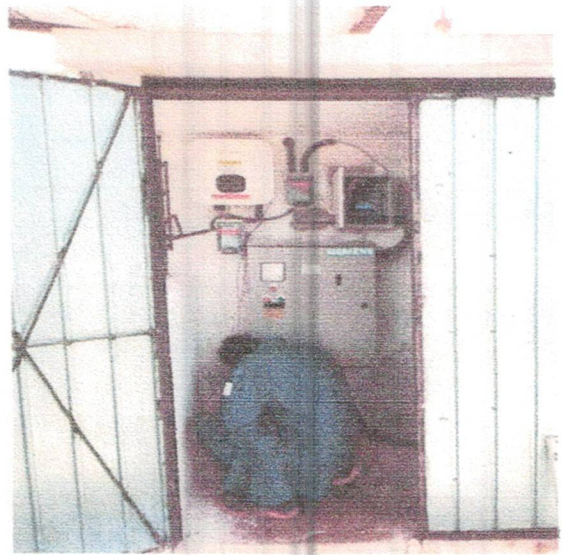

[Handwritten signature]

[Handwritten signature]

[Handwritten signature]

[Handwritten signature]

MIRACANTO



KAMBUL:

- ✓ Mantenimiento, remozamiento (pintura) de toda el área que comprende la planta de bombeo.
- ✓ Mantenimiento en la caseta (cambio de Contactos, apagador y luminarias en el área del arrancador).

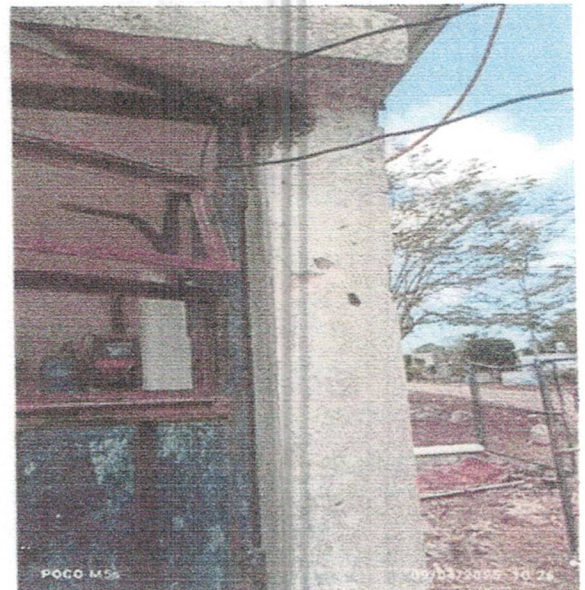

MIRIAN CANTO

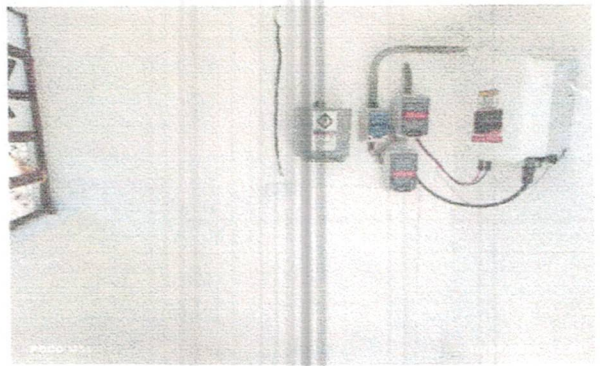
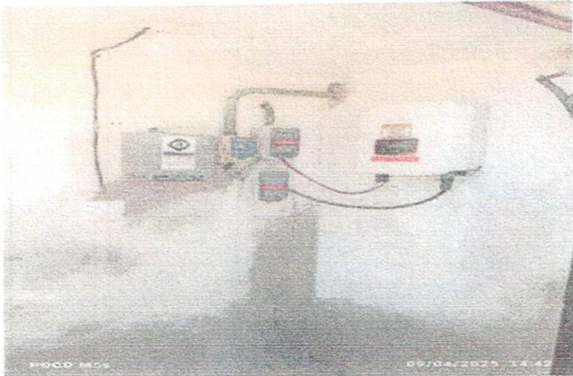

Handwritten signature

Handwritten signature

Handwritten signature

Handwritten signature

MIRIAN CANTO

- Reportes atendidos de fugas, tomas nuevas. Se atiende motul y las comisarias de kopte, sacapuc, tanya, kini.



[Handwritten signature]

[Handwritten signature]

[Handwritten signature]

MIRIAN CANTO

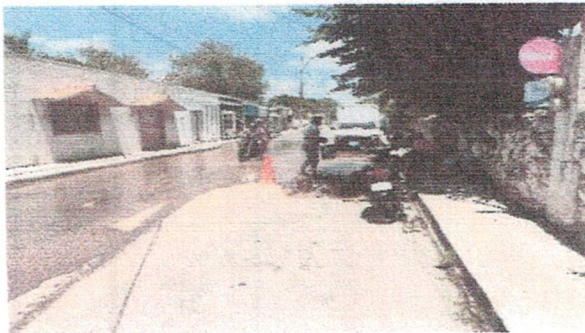
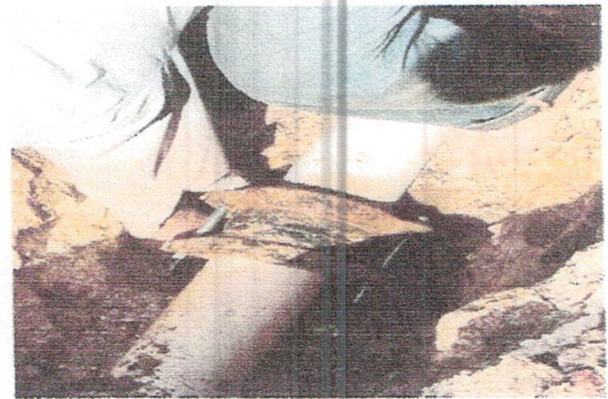

[Handwritten signature]

[Handwritten signature]

[Handwritten signature]

[Handwritten signature]

HIRAN CANTO

Resumen De Actividades Mayo-Junio 2025:

Tomas Nuevas Instaladas Motul: 30

Tomas Nuevas Instaladas Comisarias: 0

Reconexiones: 0

Fugas Atendidas: 189

Bajas Voluntarias: 0

Tiempo de respuesta (comparativo):

Tomas nuevas:

(sep-oct) de 10 a 20 días hábiles, (nov-dic) de 4 a 8 días hábiles.
(enero-febrero 2025) 4-6 días hábiles. (marzo-abril 2025) 4-5 días hábiles.
(mayo-junio 2025) 4-5 días hábiles

Reconexiones:

(sep-oct) de 8 a 15 días hábiles, (nov-dic) de 2 a 4 días hábiles.
(enero-febrero 2025) 2-4 días hábiles. (marzo-abril 2025) 2-3 días hábiles.
(mayo-junio 2025) 3-5 días hábiles.

Fugas:

urgentes (mismo día) Básicas (2-3 días)

El tiempo de respuesta puede variar en función de la magnitud y disponibilidad de recurso material y humano.

Datos Estadísticos: a la fecha, se ha atendido el 97% de los reportes en fugas, 90% en tomas nuevas, Cabe aclarar que a diario hay nuevos reportes, instalaciones y reconexiones, mismos que son cubiertos en un plazo establecido de acuerdo a la disponibilidad de material. Se espera que al fin de mes se cubra al 100% todo lo antes descrito

[Handwritten signatures and notes on the right margin]

mirand cant 0

Informe
Comercialización Y Atención a usuarios.
Mayo-Junio 2025.

Resumen De Servicios Atendidos.
MAYO 2025.

Tomas nuevas instaladas Motul : 20
Tomas nuevas instaladas comisarias: 0
Reconexiones: 0
Fugas atendidas: 109
Bajas voluntarias: 0

Actividades a destacar del mes:

- Se implementa el mantenimiento correctivo para las bombas ubicadas en las plantas de bombeo en las comisarías de:

- ✓ TIMUL
- ✓ SACAPUC
- ✓ KINÍ
- ✓ KANCABCHÉN RANCHO
- ✓ KOPTÉ
- ✓ SAN PEDRO CÁMARA
- ✓ MESATUNICH
- ✓ KAMBUL
- ✓ KAXATHA
- ✓ DZUNUNCAN
- ✓ TANYA
- ✓ KANCABAL
- ✓ UCÍ
- ✓ HILÍ
- ✓ SACOLA
- ✓ KOMCHEN MARTINEZ



MIRIAN CANTO

BOMBA TIMUL:

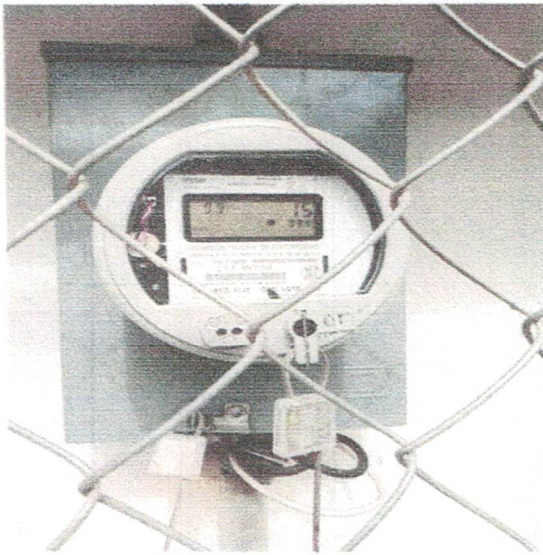
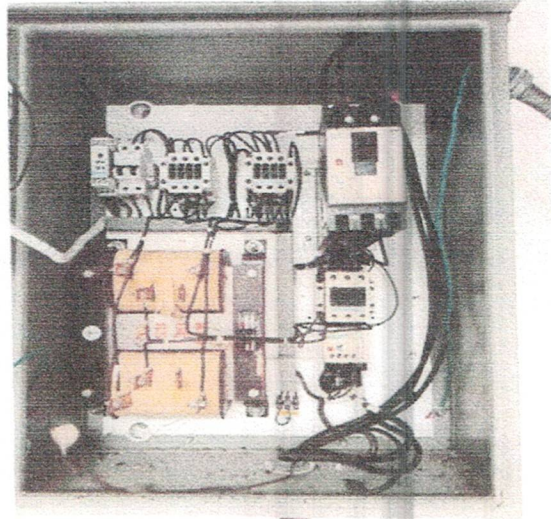
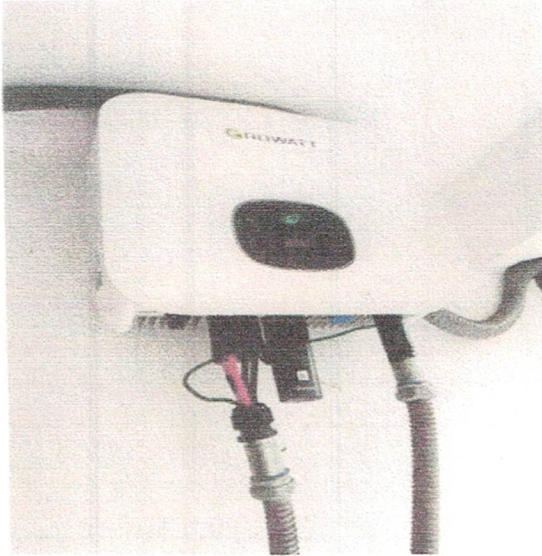

[Handwritten signature]

[Handwritten signature]

[Handwritten signature]

[Handwritten signature]

MIRIAN CANTO

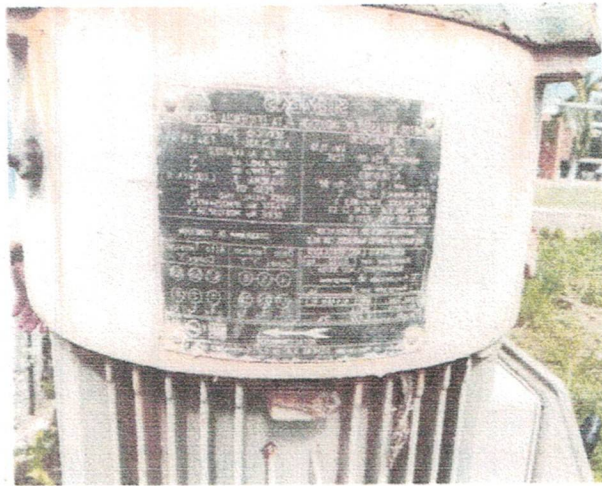

BOMBA SACAPUC:

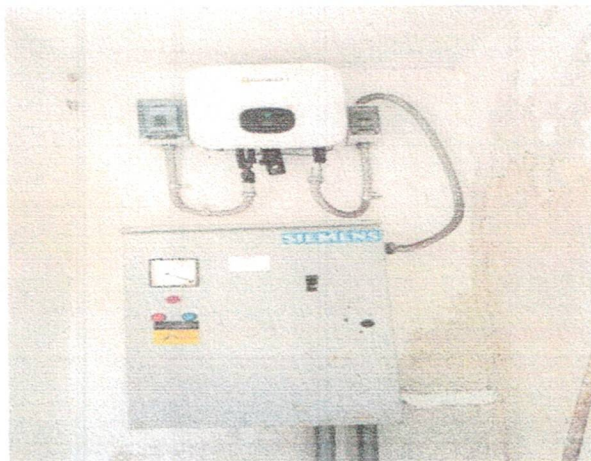

[Handwritten signature]

[Handwritten signature]

[Handwritten signature]

MIRIAN CANTO

BOMBA KINI:

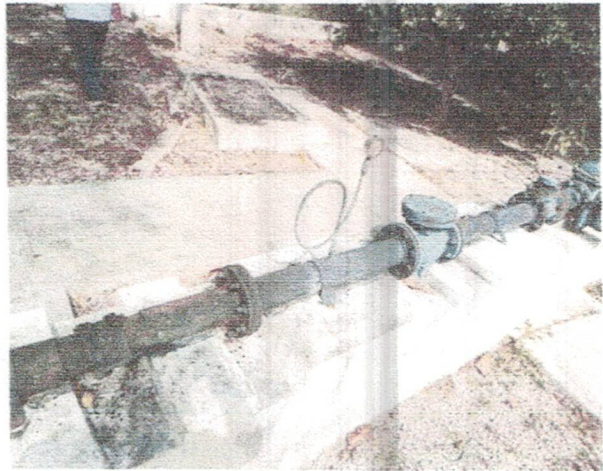

[Handwritten initials]

[Handwritten signature]

[Handwritten signature]

LEIRIAN CANTO

BOMBA KANCABCHEN RANCHO:

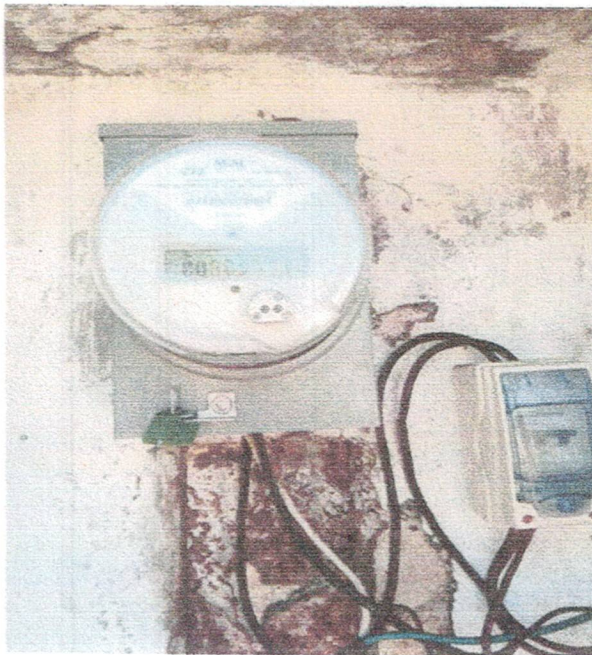
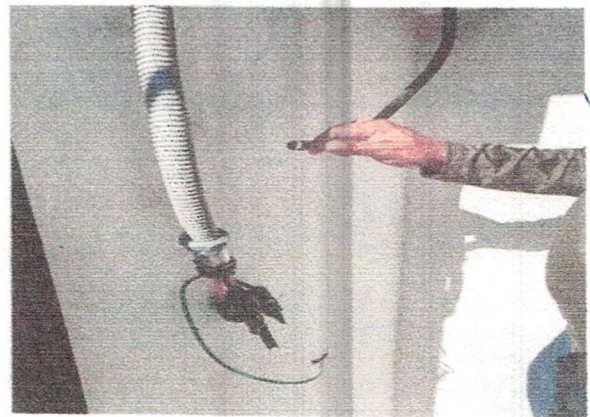

Handwritten signature

Handwritten signature

Handwritten signature

MIRIAM CANUTO

BOMBA KOPTE:

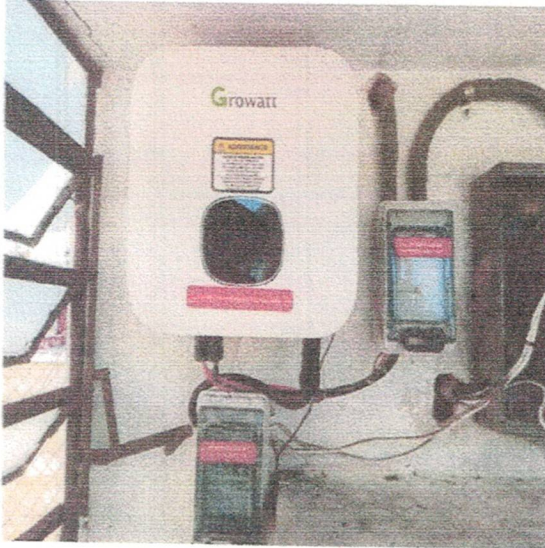
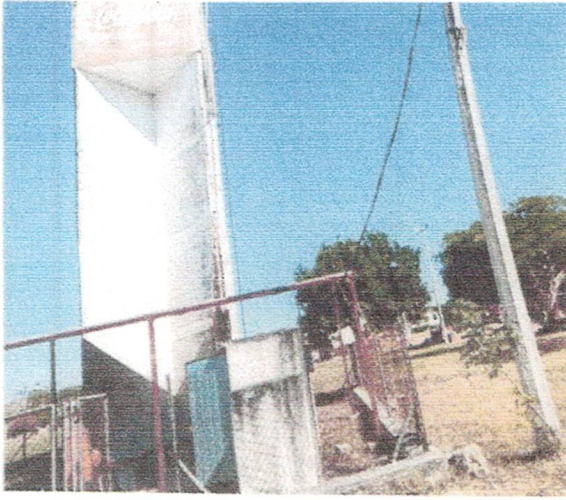

[Handwritten signature]

[Handwritten signature]

[Handwritten signature]

HERIAN CANTO

BOMBA SAN PEDRO CAMARA:

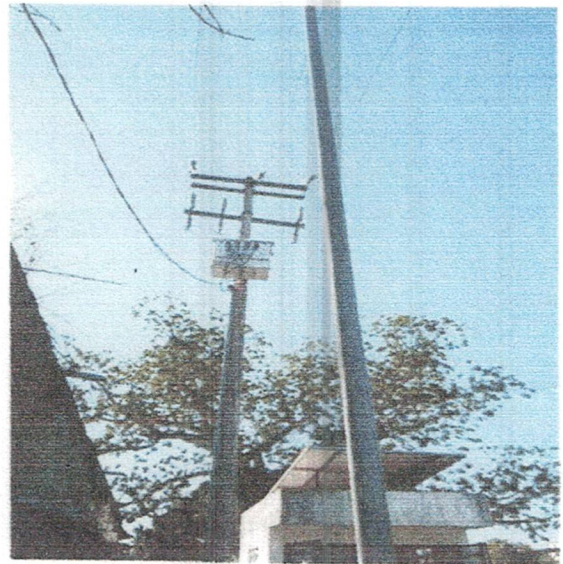
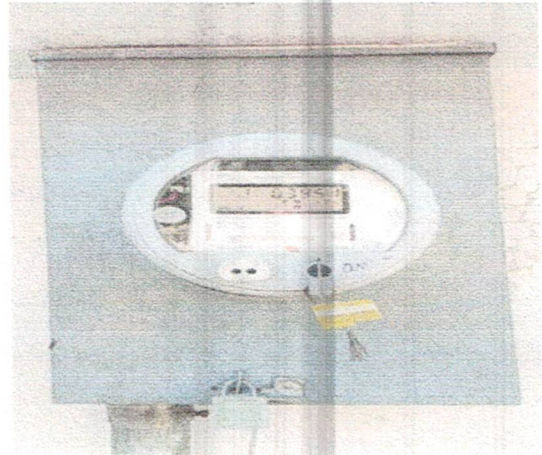
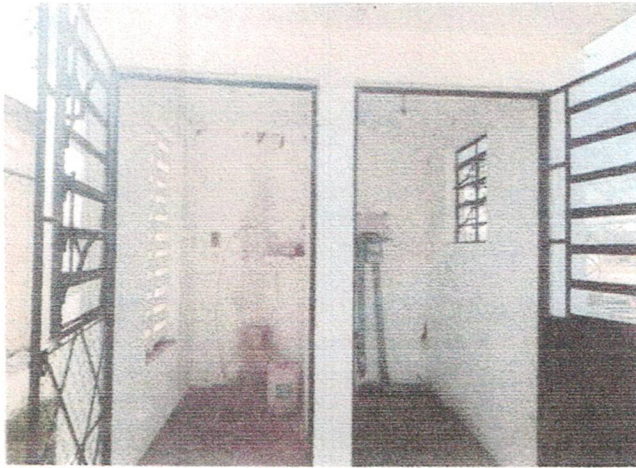

[Handwritten signature]

[Handwritten signature]

[Handwritten signature]

MIRIAN CANTO

[Handwritten signatures]

BOMBA MESATUNICH:

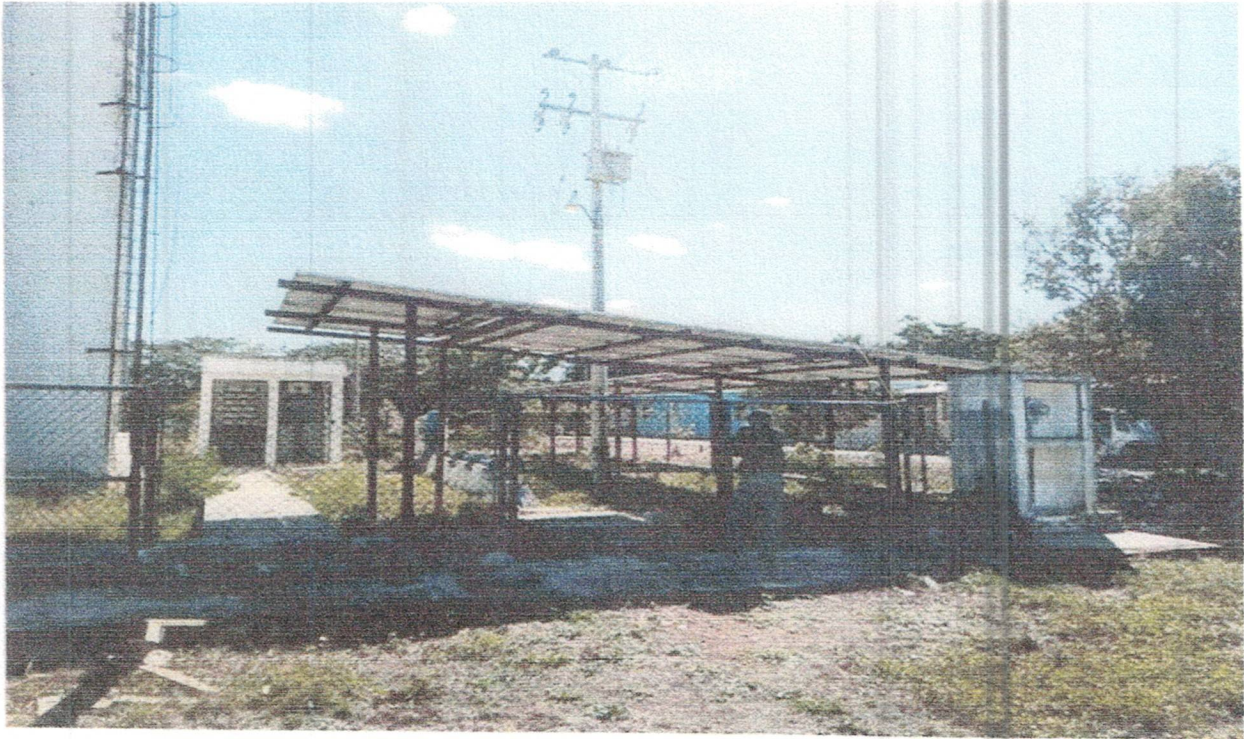

[Handwritten signature]
HIRIAN GANTO

[Handwritten signatures]

BOMBA KAMBUL:

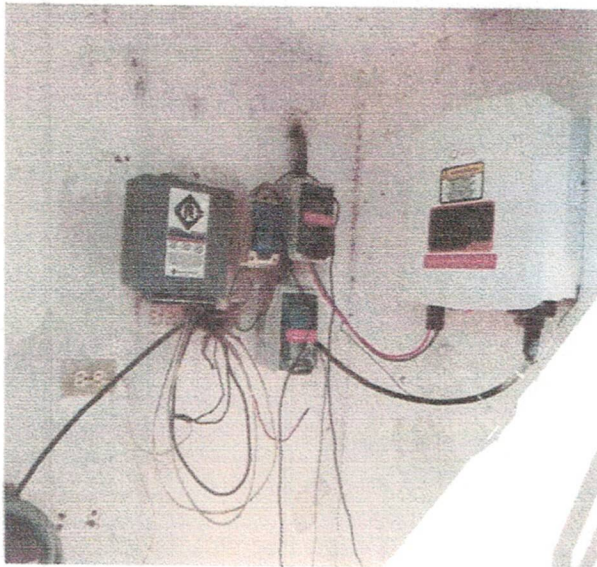
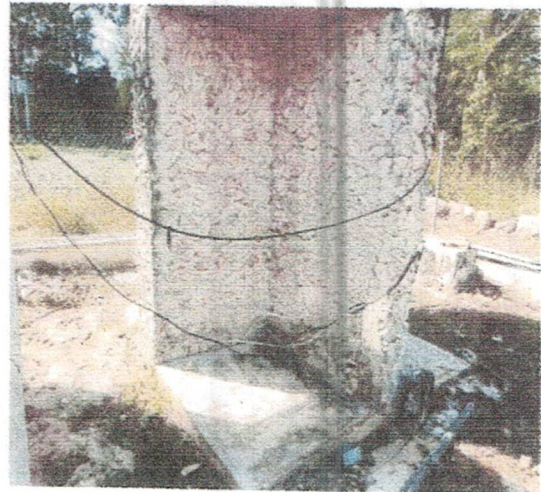
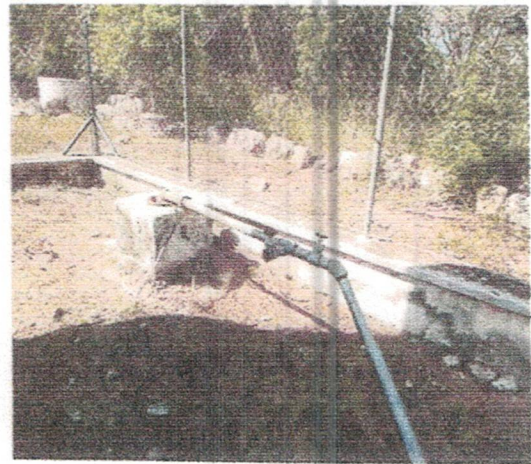

[Handwritten signature]
HIRMAN CAN TO

BOMBA KAXATHA

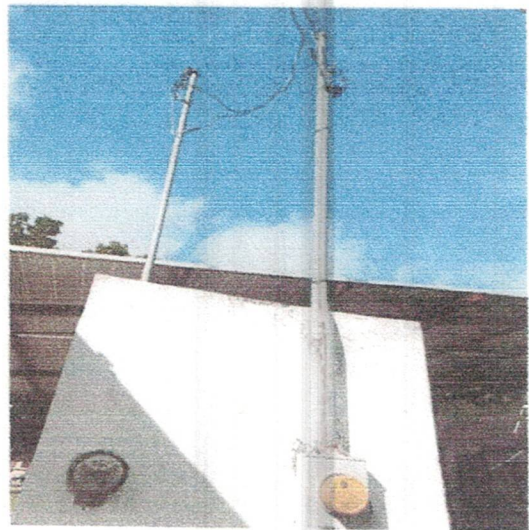
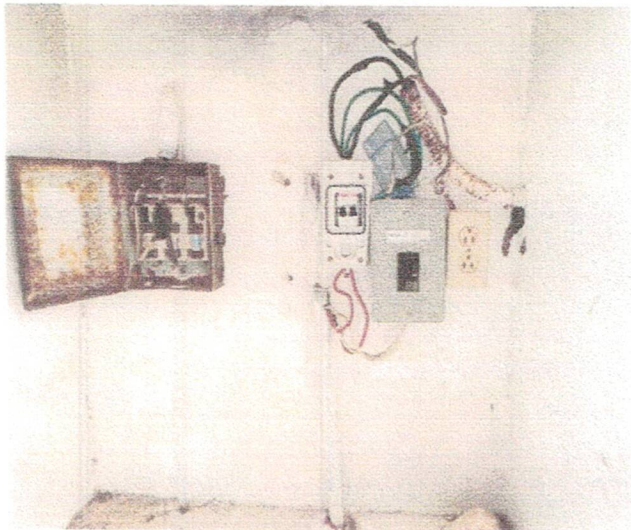
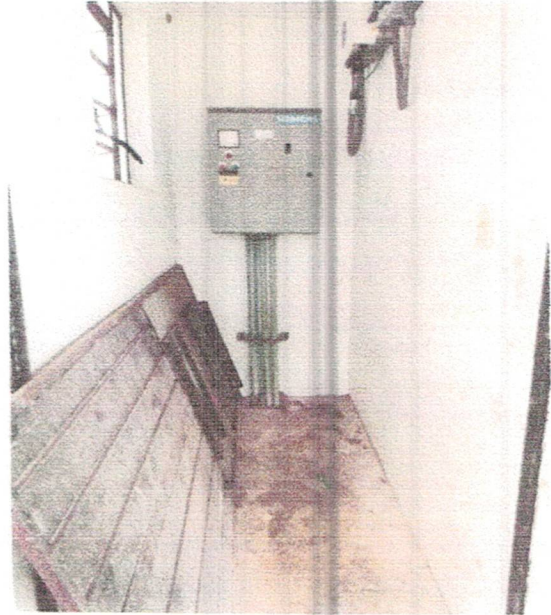

LEIRIAN CANTO

BOMBA DZUNUNCAN:



[Handwritten signature]

[Handwritten signature]

[Handwritten signature]

MIRIAN CANTO

BOMBA TANYA:

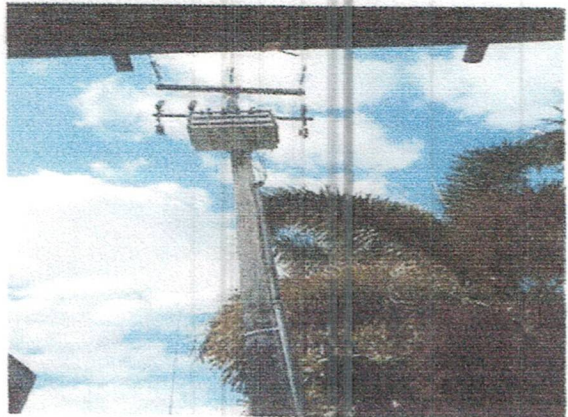
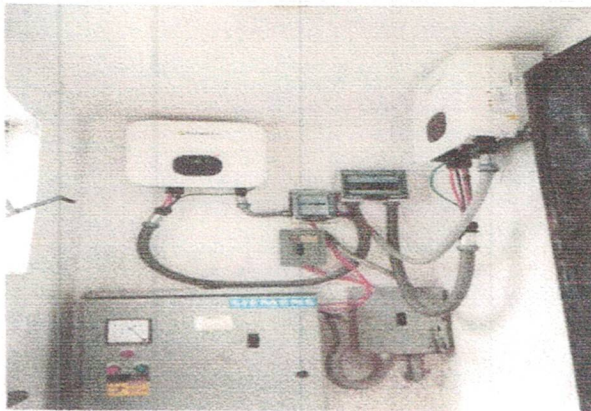

[Handwritten signatures and scribbles in blue ink]

ALIRIAN CANTO

[Handwritten signatures]

BOMBA KANCABAL:

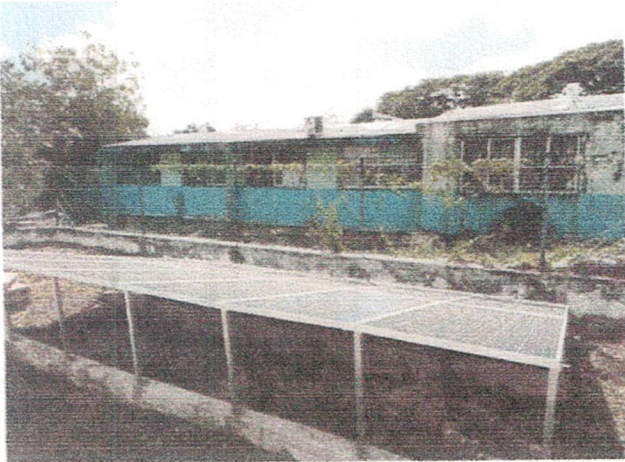

[Handwritten signature]

MIRIAN CANTO

BOMBA UCI:



[Handwritten signatures and initials]

MIRIAN CANTO

BOMBA HILII:

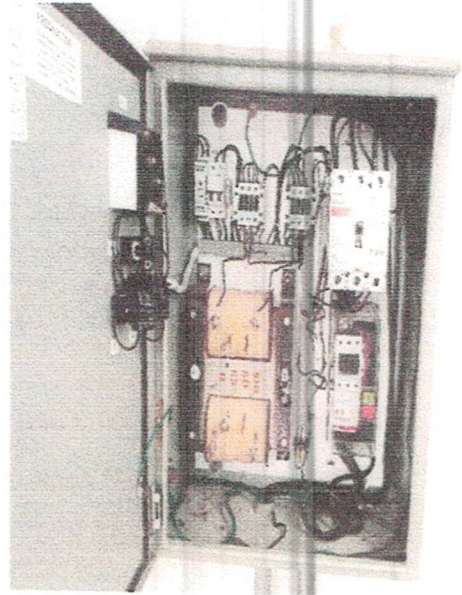

[Handwritten signatures and text]
MIRACANTO

BOMBA SACOLA:

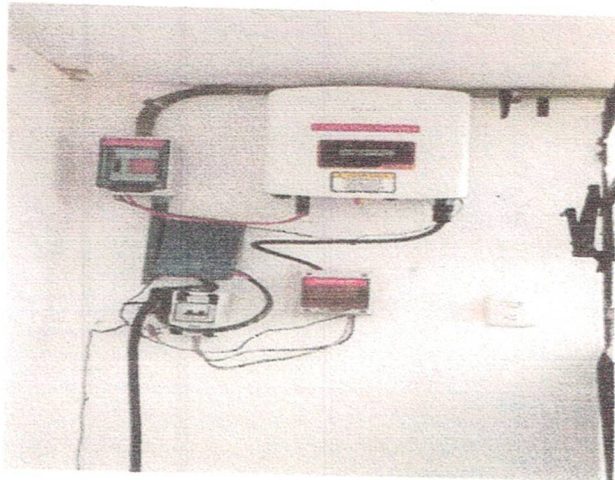
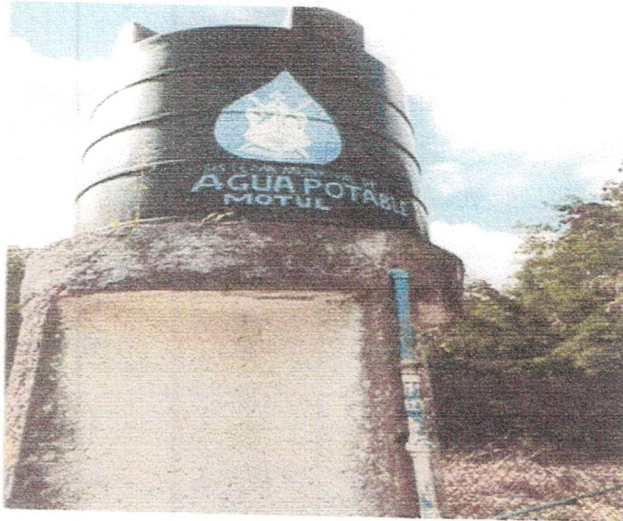

[Handwritten signature]

[Handwritten signature]

ALICIAN CANTO

BOMBA KOMCHEM MARTINEZ:

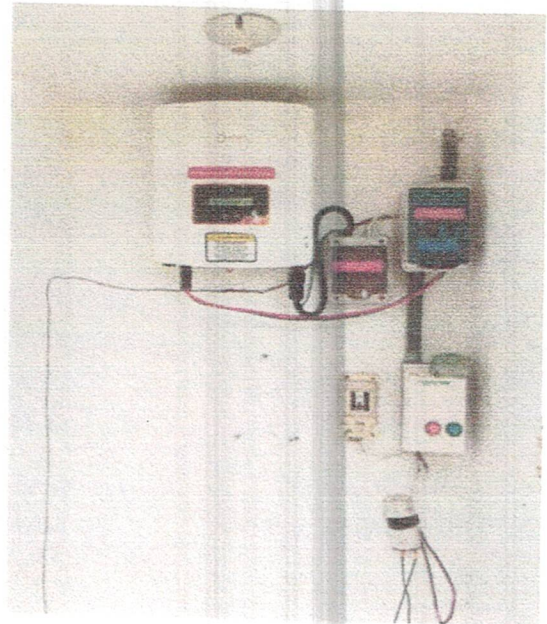
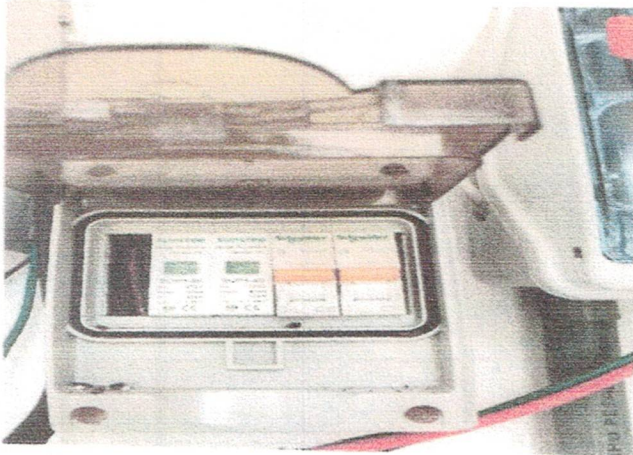

[Handwritten signatures and scribbles]

HECERAN CAN TO

BOMBA SAN PEDRO CHACABAL:

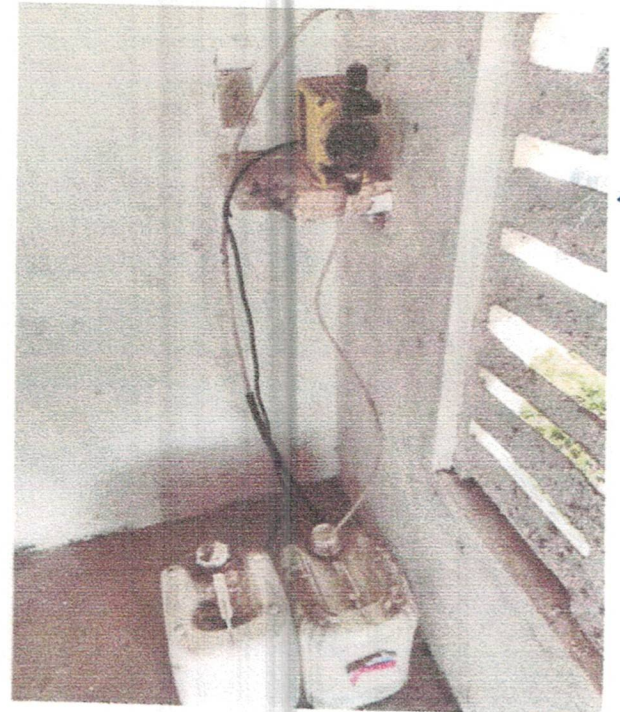
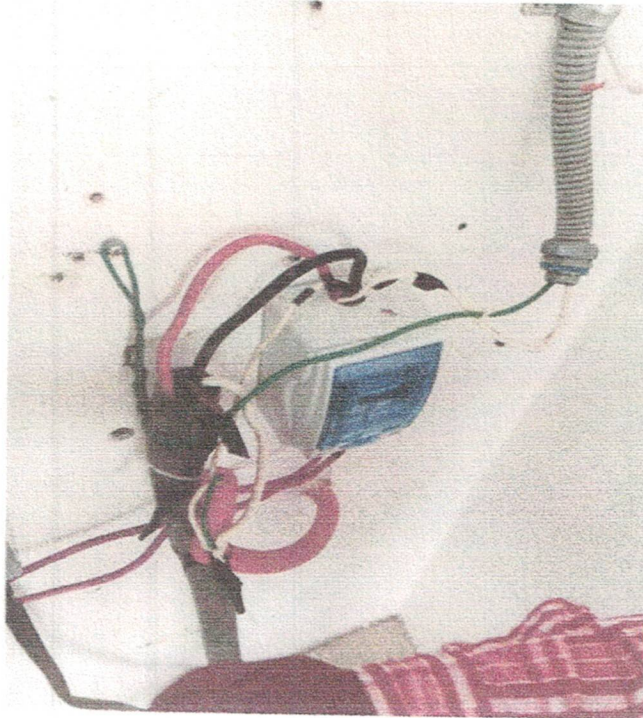
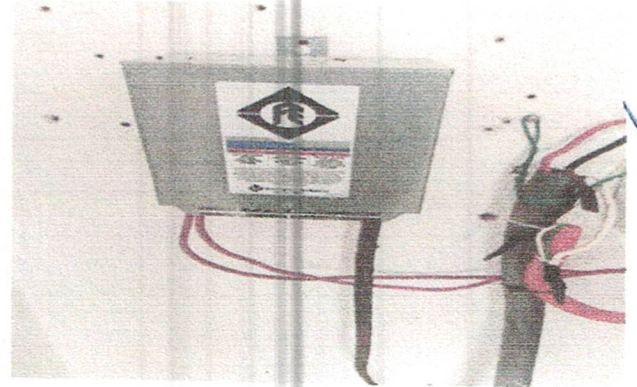
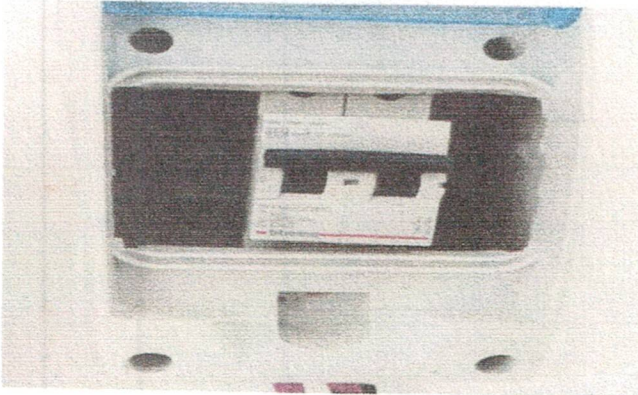

[Handwritten signature]

[Handwritten signature]

MIRIAM CAO TO

- Se realiza el mantenimiento de la caseta en el tanque elevado de motul yuc. (34 por 31 esquina) cambio de luminarias, resane, pintura, cambio de apagadores.

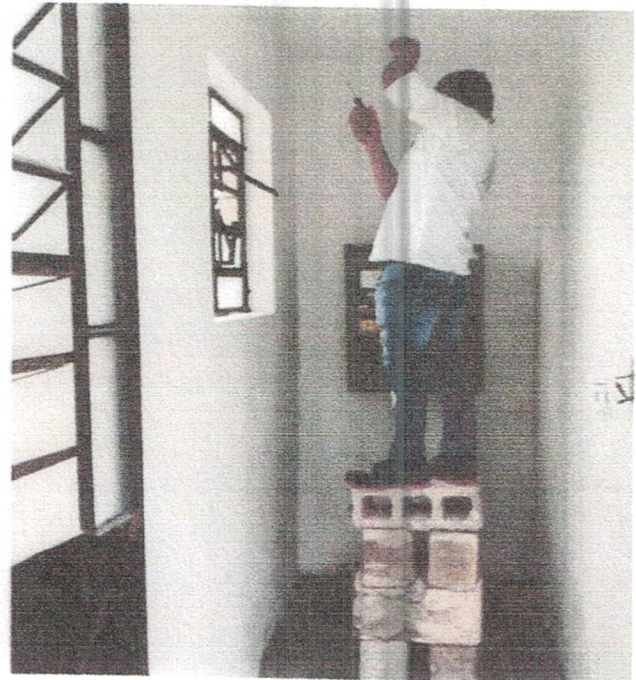

Handwritten signatures and notes:
Marian Can To
[Signature]
[Signature]
[Signature]

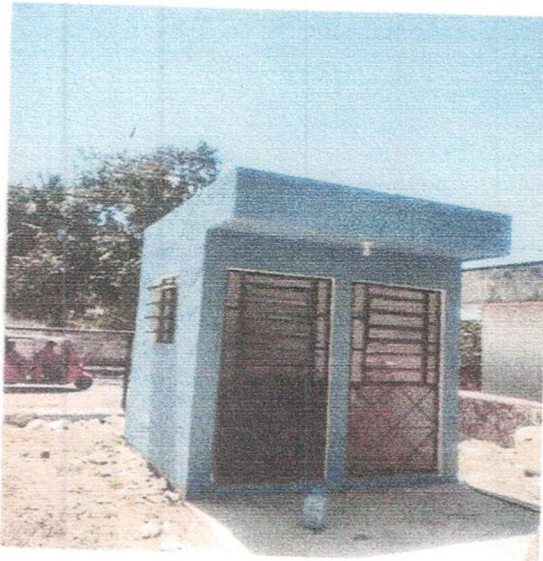
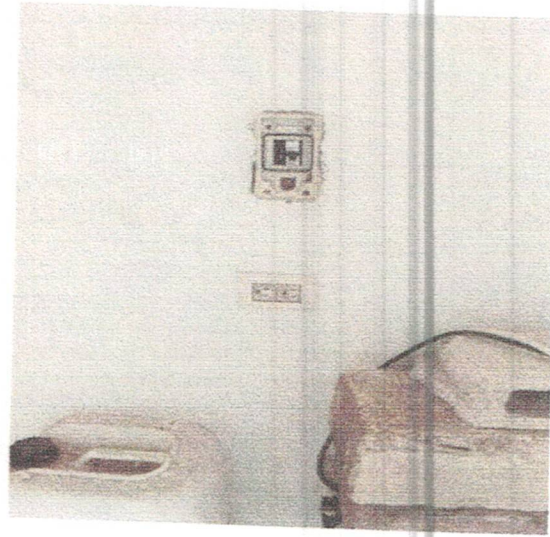
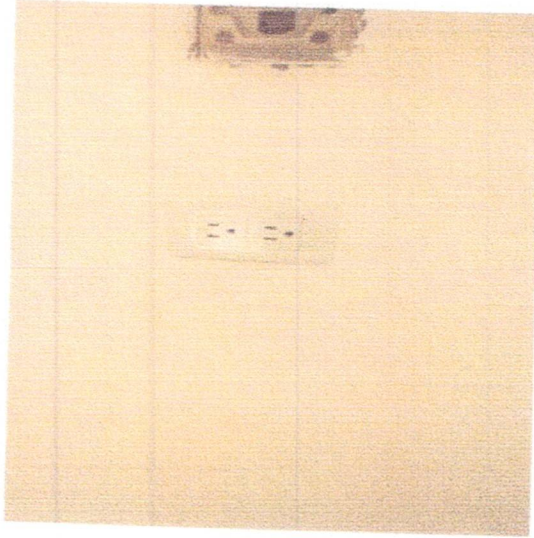
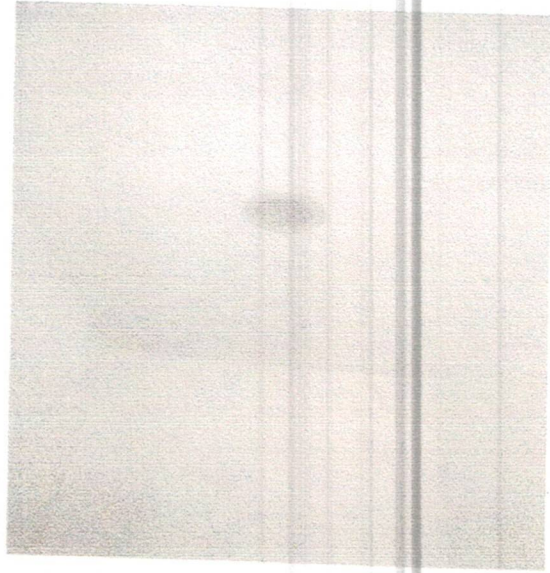

[Handwritten signatures and scribbles]

MIRAN CAN TO

• Evidencia de los trabajos realizados en el mes de mayo 2025.

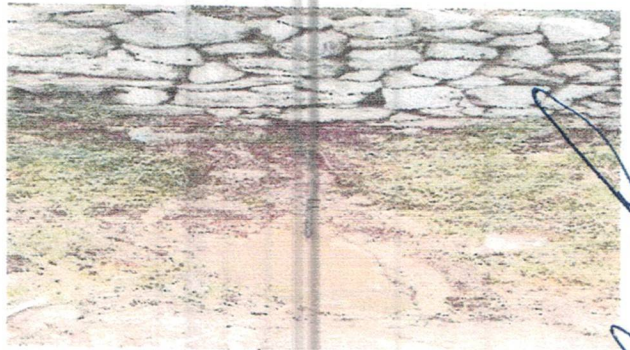

[Handwritten signature]

[Handwritten signature]

[Handwritten signature]

[Handwritten signature]

[Handwritten signature]

MIRIAM CANTO



[Handwritten signature]

[Handwritten signature]

[Handwritten signature]

[Handwritten signature]

[Handwritten signature]

HIRIAN AN TO

Resumen De Servicios Atendidos. JUNIO 2025.

Tomas nuevas instaladas Motul : 10
Tomas nuevas instaladas comisarias: 0
Reconexiones: 0
Fugas atendidas: 80
Bajas voluntarias: 0

Actividades a destacar del mes:

Evidencia de los trabajos realizados en el mes de junio.

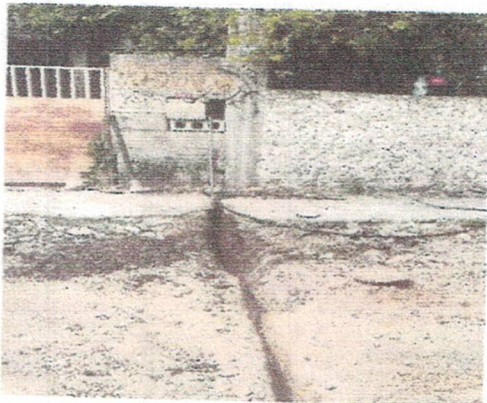



[Handwritten signature]

[Handwritten signature]

[Handwritten signature]

[Handwritten signature]

HIERAN CANTO



LIC. LUCIO ALBERTO ESTRELLA CANUL
PRESIDENTE DEL CONSEJO
PRESIDENTE MUNICIPAL DE MOTUL.



LIC. BEATRIZ DEL CARMEN CHI CAMPOS
DIRECTOR DEL S.M.A.P.A.M.



LIC. SHEILY SAGRARIO TZAB MENDEZ
SECRETARIO DE ACTAS Y ACUERDOS

LIC. ANA BEATRIZ LOPE DZIB
DIRECTORA DE SALUD



MIRIAM CANTO



al cambio somos todos

Calle 26-A por 27 y 29,
Colonia centro.
C.P. 97430
Motul de Carillo Puerto



MOTUL DE
CARRILLO PUERTO
PUERTO MÁGICO



ARQ. FERNANDO DAVID CAUICH CHALE
DIRECTOR DE OBRAS PÚBLICAS Y DESARROLLO URBANO

ING. INGRID ANDREA YRABIEN MAY
DIRECTOR DE SERVICIOS PUBLICOS MUNICIPALES

LIC. OSCAR COHUO LOEZA
SUPER INTENTENTE DE C.F.E

DRA. AMOR GUADALUPE PANTOJA SALAZAR
DIRECTOR DEL I.M.S.S. DELEGACION MOTUL





el cambio somos todos

Calle 26-A por 27 y 29,
Colonia centro.
C.P. 97430
Motul de Carillo Puerto



MOTUL DE
CARRILLO PUERTO
PUEBLO MÁGICO

MIRIAM CANTO



MIRIAM CANTO

C. MIRIAM GUADALUPE CANTO CORAL
TITULAR DEL DEPARTAMENTO DE CULTURA DEL AGUA



C. HELBERH ANTONIO DELGADO MOGUEL
DIRECTOR DE PROTECCIÓN CIVIL



DRA. ALEJANDRA CARPIO MORA
DIRECTOR GENERAL DEL ISSSTE MOTUL



C. CARLOS JESUS JIMENEZ CHUC
DIRECTOR SEGURIDAD PÚBLICA



el cambio somos todos

Calle 26-A por 27 y 29,
Colonia centro.
C.P. 97430
Motul de Carrillo Puerto



MOTUL DE CARRILLO PUERTO
PUEBLO MÁGICO

C. JOSÉ PEDRO ADRIÁN
REPRESENTANTE DE LOS USUARIOS

C. CRISTINA DANIHLÚ BAAS MENA
REPRESENTANTE DE LOS USUARIOS

C. EDGAR OMAR ETRELLA CHAN
REPRESENTANTE DE LOS USUARIOS



MIRIAN CANTO



al cambio somos todos

Calle 26-A por 27 y 29,
Colonia centro.
C.P. 97430
Motul de Carillo Puerto



MOTUL DE
CARRILLO PUERTO
PUERTO MÉRICO



Sistema de Aguatable y Alcantarillado del Municipio de Motul Yucatán

ESTADO DE YUCATÁN

Estado de Situación Financiera

Usu: supervisor
Rep: rptEstadoSituacionFinanciera

Fecha y hora de impresión: 10/jul./2025 06:57 p. m.

	2025	2024	2025	2024
ACTIVO				
ACTIVO CIRCULANTE				
Efectivo y Equivalentes	-\$30,086.25	-\$39,372.24	\$2,839,968.24	\$2,733,568.19
Derechos a Recibir Efectivo o Equivalentes	-\$30,087.57	-\$39,373.74	\$2,942,363.22	\$2,835,963.17
Total de Activos Circulantes	-\$60,173.82	-\$78,745.98	-\$102,394.98	-\$102,394.98
ACTIVO NO CIRCULANTE				
Bienes Inmuebles, Infraestructura y Construcciones en Proceso	\$1,708,714.06	\$1,708,714.06	\$2,839,968.24	\$2,733,568.19
Bienes Muebles	\$159,750.00	\$159,750.00	\$0.00	\$0.00
Total de Activos No Circulantes	\$1,868,464.06	\$1,868,464.06	\$2,839,968.24	\$2,733,568.19
Total de Activos	\$1,808,290.24	\$1,789,718.08	\$5,679,936.48	\$5,467,136.38
PASIVO				
PASIVO CIRCULANTE				
Cuentas por Pagar a Corto Plazo				
Otros Pasivos a Corto Plazo	\$1.50	\$1.50		
Total de Pasivos Circulantes	\$1.50	\$1.50		
PASIVO NO CIRCULANTE				
Total de Pasivos	\$1.50	\$1.50	\$0.00	\$0.00
HACIENDA PUBLICA/ PATRIMONIO				
HACIENDA PUBLICA/PATRIMONIO CONTRIBUIDO				
HACIENDA PUBLICA/PATRIMONIO GENERADO				
Resultados del Ejercicio (Ahorro/ Desahorro)	\$1,161,340.43	\$1,161,340.43	\$0.00	\$0.00
Resultados de Ejercicios Anteriores	-\$380,673.64	-\$380,673.64	-\$1,161,340.43	-\$1,064,226.37
EXCESO O INSUFICIENCIA EN LA ACTUALIZACION DE LA I				
Total Hacienda Publica/Patrimonio	\$780,666.79	\$780,666.79	-\$1,161,340.43	-\$1,064,226.37
Total de Pasivo y Hacienda Pública/Patrimonio	\$782,168.29	\$782,168.29	\$1,838,628.01	\$1,838,628.01



Sistema de Agua Potable y Alcantarillado del Municipio de Motul Yucatán

ESTADO DE YUCATÁN

Fecha y hora de Impresión 10/jul./2025 06:57 p. m.

Usr: supervisor
Rep: rptEstadoSituacionFinanciera

CUENTAS DE ORDEN PRESUPUESTARIA:

	2025	2024
LEY DE INGRESOS		
LEY DE INGRESOS ESTIMADA	\$10,150,000.00	\$9,450,000.00
LEY DE INGRESOS POR EJECUTAR	\$7,744,099.13	\$0.00
MODIFICACIONES A LA LEY DE INGRESOS ESTIMADA	\$1.59	-\$102,480.72
LEY DE INGRESOS DEVENGADA	\$2,405,902.46	\$9,347,519.28
LEY DE INGRESOS RECAUDADA	\$2,405,902.46	\$9,347,519.28
PRESUPUESTO DE EGRESOS		
PRESUPUESTO DE EGRESOS APROBADO	\$10,150,000.00	\$9,450,000.00
PRESUPUESTO DE EGRESOS POR EJERCER	\$7,646,995.07	\$0.00
MODIFICACIONES AL PRESUPUESTO DE EGRESOS API	\$1.59	\$1,296,909.64
PRESUPUESTO DE EGRESOS COMPROMETIDO	\$2,503,016.52	\$10,746,909.64
PRESUPUESTO DE EGRESOS DEVENGADO	\$2,503,016.52	\$10,746,909.64
PRESUPUESTO DE EGRESOS EJERCIDO	\$2,503,016.52	\$10,746,909.64
PRESUPUESTO DE EGRESOS PAGADO	\$2,503,016.52	\$10,746,909.64

"Bajo protesta de decir verdad declaramos que los Estados Financieros y sus notas, son razonablemente correctos y son responsabilidad del emisor".

[Signature]

LIC. LUCIO ALBERTO ESTRELLA CANUL
PRESIDENTE MUNICIPAL

[Signature]

LIC. BEATRIZ DEL CARMEN CHI CAMPOS
DIRECTORA DEL SMAPAM



H. AYUNTAMIENTO
MOTUL, YUCATÁN
PRESIDENTE MUNICIPAL

2024 - 2027



SMAPAM
SISTEMA MUNICIPAL DE AGUA POTABLE
Y ALCANTARILLADO DE MOTUL

H. AYUNTAMIENTO
DE MOTUL, YUCATÁN
2024 - 2027



**Sistema de Agua Potable y Alcantarillado del Municipio de Motul
ESTADO DE YUCATÁN
Estado de Actividades**

Usr: supervisor
Rep: rptEstadoActividades

Del 01/mar./2025 al 31/mar./2025

Fecha y hora de Impresión | 10/jul./2025
06:59 p. m.

	<u>2025</u>	<u>2024</u>
INGRESOS Y OTROS BENEFICIOS		
INGRESOS DE GESTIÓN		
DERECHOS	\$363,061.90	\$347,700.72
PRODUCTOS	\$363,061.52	\$347,700.37
	\$0.38	\$0.35
PARTICIPACIONES, APORTACIONES, CONVENIOS, INCENTIVOS DERIVADOS DE LA COLABORACIÓN FISCAL, FONDOS DISTINTOS DE APORTACIONES, TRANSFERENCIAS, ASIGNACIONES, SUBSIDIOS Y SUBVENCIONES, Y PENSIONES Y JUBILACIONES	\$735,969.00	\$309,714.00
PARTICIPACIONES, APORTACIONES, CONVENIOS, INCENTIVOS DERIVADOS DE LA COLABORACIÓN FISCAL Y FONDOS DISTINTOS DE APORTACIONES	\$735,969.00	\$309,714.00
Total de Ingresos y Otros Beneficios	\$1,099,030.90	\$657,414.72
GASTOS Y OTRAS PÉRDIDAS		
GASTOS DE FUNCIONAMIENTO		
SERVICIOS PERSONALES	\$1,130,276.48	\$643,370.99
MATERIALES Y SUMINISTROS	\$368,556.35	\$267,641.82
SERVICIOS GENERALES	\$47,418.53	\$29,225.37
	\$714,301.60	\$346,503.80
Total de Gastos y otras Pérdidas	\$1,130,276.48	\$643,370.99
Resultado del Ejercicio (Ahorro/Desahorro)	-\$31,245.58	\$14,043.73

"Bajo protesta de decir verdad declaramos que los Estados Financieros y sus notas, son razonablemente correctos y son responsabilidad del emisor".

LIC. LUCIO ALBERTO ESTRELLA CANUL
PRESIDENTE MUNICIPAL

LIC. BEATRIZ DEL CARMEN CHI CAMPOS
DIRECTORA DEL SMAPAM

H. AYUNTAMIENTO
MOTUL, YUCATÁN
PRESIDENTE MUNICIPAL
2024 - 2027

SMAPAM
SISTEMA MUNICIPAL DE AGUA POTABLE
Y ALCANTARILLADO DE MOTUL
H. AYUNTAMIENTO
DE MOTUL, YUCATÁN
2024 - 2027



Sistema de Agua Potable y Alcantarillado del Municipio de Motul Yucatán
ESTADO DE YUCATÁN
Estado de Variaciones en la Hacienda Pública
Del 01/ene/2025 Al 31/mar./2025

Usr: super/isor
 Rep: rptEstadoVariacionHacienda

Fecha y hora de Impresión: 10/jul./2025 07:01 p. m.

Concepto	Hacienda Publica/ Patrimonio Contribuido	Hacienda Publica/ Patrimonio Generado De Ejercicios Anteriores	Hacienda Publica/ Patrimonio Generado Del Ejercicio	Exceso o Insuficiencia en la Actualización de la Hacienda Pública / Patrimonio	Total
----------	--	---	--	--	-------

"Bajo protesta de decir verdad declaramos que los Estados Financieros y sus notas, son razonablemente correctos y son responsabilidad del emisor".

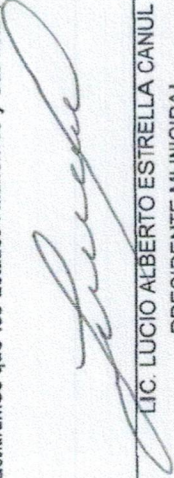
 LIC. LUCIO ALBERTO ESTRELLA CANUL
 PRESIDENTE MUNICIPAL

 LIC. BEATRIZ DEL CARMEN CHI CAMPOS
 DIRECTORA DEL SMAPAM



H. AYUNTAMIENTO
 MOTUL, YUCATÁN
 PRESIDENTE MUNICIPAL
 2024 - 2027



H. AYUNTAMIENTO
 DE MOTUL, YUCATÁN
 2024 - 2027



Sistema de Agua Potable y Alcantarillado del Municipio de Motul Yucatán

ESTADO DE YUCATÁN
Estado Analítico del Activo
Del 01/mar./2025 al 31/mar./2025

Fecha y hora de Impresión 10/jul./2025 07:02 p. m.

Usr: supervisor
 Rep: rptEstadoAnaliticoDeActivosYPasivos_R

Concepto	Saldo Inicial 1	Cargos del periodo 2	Abonos del periodo 3	Saldo Final 4(1+2-3)	Variación del Periodo (4-1)
ACTIVO	\$1,675,246.53	\$1,467,092.80	\$1,463,711.52	\$1,678,927.81	\$3,381.28
ACTIVO CIRCULANTE	-\$33,467.53	\$1,467,092.80	\$1,463,711.52	-\$30,086.25	\$3,381.28
Efectivo y Equivalentes	-\$33,468.69	\$1,104,030.90	\$1,100,849.78	-\$30,087.57	\$3,381.12
Derechos a Recibir Efectivo o Equivalentes	\$1.16	\$363,061.90	\$363,061.74	\$1.32	\$0.16
ACTIVO NO CIRCULANTE	\$1,708,714.06	\$0.00	\$0.00	\$1,708,714.06	\$0.00
Bienes Inmuebles, Infraestructura y Construcciones en Proceso	\$159,750.00	\$0.00	\$0.00	\$159,750.00	\$0.00
Bienes Muebles	\$1,548,964.06	\$0.00	\$0.00	\$1,548,964.06	\$0.00

"Bajo protesta de decir verdad declaramos que los Estados Financieros y sus notas, son razonablemente correctos y son responsabilidad del emisor".

LIC. LUCIO ALBERTO ESTRELLA CANUL
 PRESIDENTE MUNICIPAL

LIC. BEATRIZ DEL CARMEN CHI CAMPOS
 DIRECTORA DEL SMAPAM



H. AYUNTAMIENTO
 MOTUL, YUCATÁN
 PRESIDENTE MUNICIPAL
 2024 - 2027



SMAPAM
 SISTEMA MUNICIPAL DE AGUA POTABLE
 Y ALCANTARILLADO DE MOTUL

H. AYUNTAMIENTO
 DE MOTUL, YUCATÁN
 2024 - 2027



Sistema de Agua Potable y Alcantarillado del Municipio de Motul Yucatán
ESTADO DE YUCATÁN

Estado Analítico de la Deuda y Otros Pasivos
Del 01/mar./2025 Al 31/mar./2025

Fecha y hora de Impresión 10/jul./2025 07:02 p. m.

Usr: supervisor
 Rep: rptEstadoAnaliticoDeudaYPasivos

Denominación de las Deudas	Moneda de Contratación	Institución o País Acreedor	Saldo Inicial del Periodo	Saldo Final del Periodo
DEUDA PÚBLICA				
Corto Plazo				
Deuda Interna				
Instituciones de Crédito	Peso	México	\$0.00	\$0.00
Títulos y Valores	Peso	México	\$0.00	\$0.00
Arrendamientos Financieros	Peso	México	\$0.00	\$0.00
Deuda Externa				
Organismos Financieros Internacionales	Peso	México	\$0.00	\$0.00
Deuda Bilateral	Peso	México	\$0.00	\$0.00
Títulos y Valores	Peso	México	\$0.00	\$0.00
Arrendamientos Financieros	Peso	México	\$0.00	\$0.00
Subtotal Corto Plazo	Peso	México	\$0.00	\$0.00
Largo Plazo				
Deuda Interna				
Instituciones de Crédito	Peso	México	\$0.00	\$0.00
Títulos y Valores	Peso	México	\$0.00	\$0.00
Arrendamientos Financieros	Peso	México	\$0.00	\$0.00
Deuda Externa				
Organismos Financieros Internacionales	Peso	México	\$0.00	\$0.00
Deuda Bilateral	Peso	México	\$0.00	\$0.00
Títulos y Valores	Peso	México	\$0.00	\$0.00
Arrendamientos Financieros	Peso	México	\$0.00	\$0.00
Subtotal Largo Plazo	Peso	México	\$0.00	\$0.00
Otros Pasivos	Peso	México	\$2,805,341.38	\$2,839,968.24
Total Deuda y Otros Pasivos	Peso	México	\$2,805,341.38	\$2,839,968.24

5700



Sistema de Agua Potable y Alcantarillado del Municipio de Motul Yucatán
ESTADO DE YUCATÁN
Estado Analítico de la Deuda y Otros Pasivos
Del 01/mar./2025 Al 31/mar./2025

Utr: supervisor
 Rep: rptEstadoAnaliticoDeudaYPasivos

Fecha y hora de impresión 10/jul./2025 07:02 p. m.

Denominación de las Deudas	Moneda de Contratación	Institución o País Acreedor	Saldo Inicial del Periodo	Saldo Final del Periodo
DEUDA PÚBLICA				

"Bajo protesta de decir verdad declaramos que los Estados Financieros y sus notas, son razonablemente correctos y son responsabilidad del emisor."

LIC. LUCIO ALBERTO ESTRELLA CANUL
 PRESIDENTE MUNICIPAL

LIC. BEATRIZ DEL CARMEN CHI CAMPOS
 DIRECTORA DEL SMAPAM



H. AYUNTAMIENTO
 MOTUL, YUCATÁN
 PRESIDENTE MUNICIPAL
 2024 - 2027

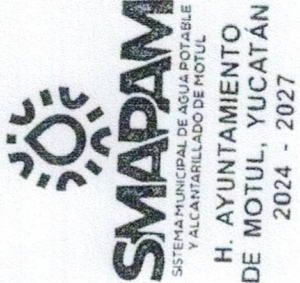

SMAPAM
 SISTEMA MUNICIPAL DE AGUA POTABLE
 Y ALCANTARILLADO DE MOTUL
 H. AYUNTAMIENTO
 DE MOTUL, YUCATÁN
 2024 - 2027



Sistema de Agua Potable y Alcantarillado del Municipio de Motul
ESTADO DE YUCATÁN
Estado de Flujos de Efectivo
Del 01/ene/2025 Al 31/mar./2025

Usr: supervisor
 Rep: rptEstadoFlujosEfectivo

Fecha y hora de Impresión | 10/jul./2025
 07:03 p. m.

Concepto	2025	2024
FLUJOS DE EFECTIVO DE LAS ACTIVIDADES DE OPERACIÓN		
ORIGEN		
DERECHOS	\$2,512,302.69	\$9,713,042.04
PRODUCTOS	\$1,213,717.87	\$4,814,470.52
PARTICIPACIONES, APORTACIONES, CONVENIOS, INCENTIVOS DERIVADOS DE LA COLABORACIÓN FISCAL Y FONDOS DISTINTOS DE APORTACIONES	\$1.59	\$5.29
OTROS ORÍGENES DE OPERACIÓN	\$1,192,183.00	\$4,533,043.47
APLICACIÓN		
SERVICIOS PERSONALES	\$106,400.23	\$365,522.76
MATERIALES Y SUMINISTROS	\$2,483,016.52	\$10,452,991.96
SERVICIOS GENERALES	\$1,107,293.11	\$3,699,521.95
FLUJOS NETOS DE EFECTIVO POR ACTIVIDADES DE OPERACIÓN	\$155,940.23	\$716,393.74
	\$1,219,783.18	\$6,037,076.27
	\$29,286.17	-\$739,949.92
FLUJOS DE EFECTIVO DE LAS ACTIVIDADES DE INVERSIÓN		
APLICACIÓN		
BIENES MUEBLES	\$0.00	\$17,750.00
FLUJOS NETOS DE EFECTIVO POR ACTIVIDADES DE INVERSIÓN	\$0.00	\$17,750.00
	\$0.00	-\$17,750.00
FLUJO DE EFECTIVO DE LAS ACTIVIDADES DE FINANCIAMIENTO		
APLICACIÓN		
OTRAS APLICACIONES DE FINANCIAMIENTO	\$20,000.00	\$276,167.68
FLUJOS NETOS DE EFECTIVO POR ACTIVIDADES DE FINANCIAMIENTO	\$20,000.00	\$276,167.68
	-\$20,000.00	-\$276,167.68
INCREMENTO/DISMINUCIÓN NETA EN EL EFECTIVO Y EQUIVALENTES AL EFECTIVO		
EFECTIVO Y EQUIVALENTES AL EFECTIVO AL INICIO DEL EJERCICIO	\$9,286.17	-\$1,033,867.60
EFECTIVO Y EQUIVALENTES AL EFECTIVO AL FINAL DEL EJERCICIO	-\$39,373.74	\$994,493.86
	-\$30,087.57	-\$39,373.74

"Bajo protesta de decir verdad declaramos que los Estados Financieros y sus notas, son razonablemente correctos y son responsabilidad del emisor".

LIC. LUCIO ALBERTO ESTRELLA CANUL

PRESIDENTE MUNICIPAL

LIC. BEATRIZ DEL CARMEN CHI CAMPOS

DIRECTORA DEL SMAPAM



H. AYUNTAMIENTO
 MOTUL, YUCATÁN
 PRESIDENTE MUNICIPAL
 2024 - 2027



H. AYUNTAMIENTO
 DE MOTUL, YUCATÁN
 2024 - 2027

AL 31 DE MARZO DE 2025

Con el propósito de dar cumplimiento a los artículos 46 y 49 de la Ley General de Contabilidad Gubernamental, los entes públicos deberán acompañar notas a los estados financieros cuyos rubros así lo requieran teniendo presente los postulados de revelación suficiente e importancia relativa con la finalidad, que la información sea de mayor utilidad para los usuarios.

A continuación se presentan los tres tipos de notas que acompañan a los estados, a saber:

- a) Notas de desglose;
- b) Notas de memoria (cuentas de orden), y
- c) Notas de gestión administrativa.

a) NOTAS DE DESGLOSE

1) NOTAS AL ESTADO DE SITUACIÓN FINANCIERA

Activo

• **Efectivo y Equivalentes**

1. Se informará acerca de los fondos con afectación específica, el tipo y monto de los mismos; de las inversiones financieras se revelará su tipo y monto, su clasificación en corto y largo plazo separando aquellas que su vencimiento sea menor a 3 meses.

A continuación se relacionan las cuentas que integran el rubro de efectivo y equivalentes:

Concepto	2025	2024
Bancos/Tesorería	-\$ 44,167.50	-\$ 48,639.55
Inversiones Temporales (Hasta 3 meses)	\$.00	\$.00
Fondos con Afectación Específica	\$.00	\$.00
Suma \$	(44,167.50) \$	(48,639.55)

Bancos/Tesorería

Representa el monto de efectivo disponible propiedad de ENTE/INSTITUTO, en instituciones bancarias, su importe se integra por:

Banco	Importe
Banco Nacional de México S.A	\$.00

0708



Sistema de Agua Potable y Alcantarillado del Municipio de Totul Yucatán
ESTADO DE YUCATÁN
Estado de Variaciones en la Hacienda Pública
Del 01/ene/2025 Al 31/mar./2025

Utr. supervisor
 Rep: rptEstadoVariacionHacienda

Fecha y hora de Impresión: 10/jul./2025 07:01 p. m.

Concepto	Hacienda Pública/ Patrimonio Contribuido	Hacienda Pública/ Patrimonio Generado De Ejercicios Anteriores	Hacienda Pública/ Patrimonio Generado Del Ejercicio	Exceso o Insuficiencia en la Actualización de la Hacienda Pública / Patrimonio	Total
HACIENDA PÚBLICA/PATRIMONIO CONTRIBUIDO NETO 2024					
Aportaciones	\$0.00	\$0.00	\$0.00	\$0.00	\$0.00
Donaciones de Capital	\$0.00	\$0.00	\$0.00	\$0.00	\$0.00
Actualización de la Hacienda Pública/Patrimonio	\$0.00	\$0.00	\$0.00	\$0.00	\$0.00
HACIENDA PÚBLICA / PATRIMONIO GENERADO NETO 2024					
Resultados del Ejercicio (Ahorro/ Desahorro)	\$0.00	\$344,805.89	-\$1,105,472.68	\$0.00	-\$760,666.79
Resultados de Ejercicios Anteriores	\$0.00	\$344,805.89	\$0.00	\$0.00	-\$1,105,472.68
Revalúos	\$0.00	\$0.00	\$0.00	\$0.00	\$344,805.89
Reservas	\$0.00	\$0.00	\$0.00	\$0.00	\$0.00
Rectificaciones de Resultados de Ejercicios Anteriores	\$0.00	\$0.00	\$0.00	\$0.00	\$0.00
EXCESO O INSUFICIENCIA EN LA ACTUALIZACION DE LA HACIENDA PÚBLICA/ PATRIMONIO NETO 2024					
Resultado por Posición Monetaria	\$0.00	\$0.00	\$0.00	\$0.00	\$0.00
Resultado por Tenencia de Activos no Monetarios	\$0.00	\$0.00	\$0.00	\$0.00	\$0.00
HACIENDA PÚBLICA / PATRIMONIO NETO FINAL 2024					
	\$0.00	\$344,805.89	-\$1,105,472.68	\$0.00	-\$760,666.79
CAMBIOS EN LA HACIENDA PÚBLICA/PATRIMONIO CONTRIBUIDO NETO 2025					
Aportaciones	\$0.00	\$0.00	\$0.00	\$0.00	\$0.00
Donaciones de Capital	\$0.00	\$0.00	\$0.00	\$0.00	\$0.00
Actualización de la Hacienda Pública/Patrimonio	\$0.00	\$0.00	\$0.00	\$0.00	\$0.00
VARIACIONES DE LA HACIENDA PÚBLICA / PATRIMONIO GENERADO NETO 2025					
Resultados del Ejercicio (Ahorro/ Desahorro)	\$0.00	-\$1,125,472.68	\$1,028,358.62	\$0.00	-\$97,114.06
Resultados de Ejercicios Anteriores	\$0.00	-\$1,125,472.68	-\$77,114.06	\$0.00	-\$77,114.06
Revalúos	\$0.00	\$0.00	\$1,105,472.68	\$0.00	-\$20,000.00
Reservas	\$0.00	\$0.00	\$0.00	\$0.00	\$0.00
Rectificaciones de Resultados de Ejercicios Anteriores	\$0.00	\$0.00	\$0.00	\$0.00	\$0.00
CAMBIOS EN EL EXCESO O INSUFICIENCIA EN LA ACTUALIZACION DE LA HACIENDA PÚBLICA/ PATRIMONIO NETO 2025					
Resultado por Posición Monetaria	\$0.00	\$0.00	\$0.00	\$0.00	\$0.00
Resultado por Tenencia de Activos no Monetarios	\$0.00	\$0.00	\$0.00	\$0.00	\$0.00
HACIENDA PÚBLICA / PATRIMONIO NETO FINAL 2025					
	\$0.00	-\$760,666.79	-\$77,114.06	\$0.00	-\$857,780.85

0076



Sistema de Agua Potable y Alcantarillado del Municipio de Motul
ESTADO DE YUCATÁN

Estado de Cambios en la Situación Financiera
Del 01/ene./2025 Al 31/mar./2025

Usr: supervisor
 Rep: rptEstadoCambiosSituacionFinanciera

Fecha y hora de Impresión | 10/jul./2025
 07:03 p. m.

	<u>Origen</u>	<u>Aplicación</u>
		\$9,285.99
ACTIVO		
ACTIVO CIRCULANTE		<u>\$9,285.99</u>
Efectivo y Equivalentes		\$9,286.17
Derechos a Recibir Efectivo o Equivalentes	\$0.18	
ACTIVO NO CIRCULANTE		
Bienes Inmuebles, Infraestructura y Construcciones en Proceso		
Bienes Muebles		
	\$106,400.05	
PASIVO		
PASIVO CIRCULANTE	<u>\$106,400.05</u>	
Cuentas por Pagar a Corto Plazo	\$106,400.05	
Otros Pasivos a Corto Plazo		
PASIVO NO CIRCULANTE		\$97,114.06
HACIENDA PUBLICA/ PATRIMONIO		
HACIENDA PUBLICA/PATRIMONIO CONTRIBUIDO		
HACIENDA PUBLICA /PATRIMONIO GENERADO		<u>\$97,114.06</u>
Resultados del Ejercicio (Ahorro/ Desahorro)	\$724,709.04	
Resultados de Ejercicios Anteriores		\$1,125,472.68
EXCESO O INSUFICIENCIA EN LA ACTUALIZACION DE LA HACIENDA PUBLICA/ PATRIMONIO		

"Bajo protesta de decir verdad declaramos que los Estados Financieros y sus notas, son razonablemente correctos y son responsabilidad del emisor".

 LIC. LUCIO ALBERTO ESTRELLA CANUL
 PRESIDENTE MUNICIPAL



 LIC. BEATRIZ DEL CARMEN CHI CAMPOS
 DIRECTORA DEL SMAPAM



BBVA Bancomer S.A	\$ 5,064.20
Banco Mercantil del Norte S.A	\$.00
Suma \$	5,064.20

Inversiones Temporales

Representa el monto de efectivo invertido por **ENTE/INSTITUTO**, la cual se efectúa a plazos que van de inversión a la vista hasta 90 días, su importe se integra

Banco	Importe
	\$.00
	\$.00
	\$.00
	\$.00
Suma \$	\$.00

Fondos con Afectación Específica

Representan el monto de los fondos con afectación específica que deben financiar determinados gastos o actividades.

Banco	Importe
	\$.00
	\$.00
Suma \$	\$.00

Derechos a recibir Efectivo y Equivalentes y Bienes o Servicios a Recibir

2. Por tipo de contribución se informará el monto que se encuentre pendiente de cobro y por recuperar de hasta cinco ejercicios anteriores, asimismo se deberán considerar los montos sujetos a algún tipo de juicio con una antigüedad mayor a la señalada y la factibilidad de cobro.

Concepto	2025	2024
Cuentas por Cobrar a Corto Plazo	\$.00	\$.00
Deudores Diversos por Cobrar a Corto Plazo	\$ 1.32	\$ 1.50
Otros Derechos a Recibir Efectivo o Equivalentes a Corto Plazo	\$.00	\$.00
Suma \$	1.32 \$	1.50

Las Cuentas por Cobrar a Corto Plazo se integran por:

Concepto	2025	2024
Cuentas por Cobrar a	#SIP(1122)	#VALOR!
Deudores Diversos por	#SIP(1123)	#VALOR!
Otros Derechos a Rec	#SIP(1129)	#VALOR!
		#DIV/0!
		#DIV/0!
Suma \$	-	#VALOR!

Deudores Diversos por Cobrar a Corto Plazo

Representa el monto de los derechos de cobro a favor del ente público por gastos por comprobar, principalmente relacionados con viáticos.

Otros Derechos a recibir Efectivo y Equivalentes a Corto Plazo

Representan los derechos de cobro originados en el desarrollo de las actividades del ente público, de los cuales se espera recibir una contraprestación representada en recursos, bienes o servicios; en un plazo menor o igual a doce meses, no incluidos en las cuentas anteriores,

3. Se elaborará, de manera agrupada, los derechos a recibir efectivo y equivalentes, y bienes o servicios a recibir, (excepto cuentas por cobrar de contribuciones o fideicomisos que se encuentran dentro de inversiones financieras, participaciones y aportaciones de capital) en una desagregación por su vencimiento en días a 90, 180, menor o igual a 365 y mayor a 365. Adicionalmente, se informará de las características cualitativas relevantes que le afecten a estas cuentas.

- **Bienes Disponibles para su Transformación o Consumo (inventarios)**

4. Se clasificarán como bienes disponibles para su transformación aquéllos que se encuentren dentro de la cuenta Inventarios. Esta nota aplica para aquellos entes públicos que realicen algún proceso de transformación y/o elaboración de bienes.
En la nota se informará del sistema de costo y método de valuación aplicados a los inventarios, así como la conveniencia de su aplicación dada la naturaleza de los mismos. Adicionalmente, se revelará el impacto en la información financiera por cambios en el método o sistema.

5. De la cuenta Almacén se informará acerca del método de valuación, así como la conveniencia de su aplicación. Adicionalmente, se revelará el impacto en la información financiera por cambios en el método.

- **Inversiones Financieras**

6. De la cuenta Inversiones financieras, que considera los fideicomisos, se informará de éstos los recursos asignados por tipo y monto, y características significativas que tengan o

puedan tener alguna incidencia en las mismas.

7. Se informará de las inversiones financieras, los saldos de las participaciones y aportaciones de capital.

• **Bienes Muebles, Inmuebles e Intangibles**

8. Se informará de manera agrupada por cuenta, los rubros de Bienes Muebles e Inmuebles, el monto de la depreciación del ejercicio y la acumulada, el método de depreciación, tasas aplicadas y los criterios de aplicación de los mismos. Asimismo, se informará de las características significativas del estado en que se encuentren los activos.

9. Se informará de manera agrupada por cuenta, los rubros de activos intangibles y diferidos, su monto y naturaleza, amortización del ejercicio, amortización acumulada, tasa y método aplicados.

Bienes Inmuebles, Infraestructura y Construcciones en Proceso

Se integra de la siguiente manera:

Concepto	2025	2024
Terrenos	\$.00	\$.00
OTROS BIENES INMUEBLES	\$.00	\$.00
Subtotal Bienes Muebles	\$ -	\$ -

Bienes Muebles, Intangibles y Depreciaciones

Se integra de la siguiente manera:

Concepto	2025	2024
Mobiliario y Equipo de Administración	\$ 491,992.81	\$ 491,992.81
Mobiliario y Equipo Educativo y Recreativo	\$.00	\$.00
VEHICULOS Y EQUIPO DE TRANSPORTE	\$ 25,197.00	\$ 25,197.00
Maquinaria, Otros Equipos y Herramientas	\$ 1,031,774.25	\$ 1,031,774.25
Subtotal Bienes Muebles	\$ 1,548,964.06	\$ 1,548,964.06
Software	\$.00	\$.00
Licencias	\$.00	\$.00
Subtotal Activos Intangibles	0	0
Depreciación Acumulada de Bienes Muebles	\$.00	\$.00
al Depreciación, Deterioro y Amortización Acumulada de Bienes	0	0

Suma \$	1,548,964.06	\$	1,548,964.06
---------	--------------	----	--------------

Activo Diferido

Se integran de la siguiente manera:

Concepto	2025	2024
	\$.00	\$.00

• **Estimaciones y Deterioros**

10. Se informarán los criterios utilizados para la determinación de las estimaciones; por ejemplo: estimación de cuentas incobrables, estimación de inventarios, deterioro de activos biológicos y cualquier otra que aplique.

• **Otros Activos**

11. De las cuentas de otros activos se informará por tipo circulante o no circulante, los montos totales asociados y sus características cualitativas significativas que les impacten financieramente.

Pasivo

1. Se elaborará una relación de las cuentas y documentos por pagar en una desagregación por su vencimiento en días a 90, 180, menor o igual a 365 y mayor a 365. Asimismo, se informará sobre la factibilidad del pago de dichos pasivos.

2. Se informará de manera agrupada los recursos localizados en Fondos de Terceros en Administración y/o en Garantía a corto y largo plazo, así como la naturaleza de dichos recursos y sus características cualitativas significativas que les afecten o pudieran afectarles financieramente.

3. Se informará de las cuentas de los pasivos diferidos y otros, su tipo, monto y naturaleza, así como las características significativas que les impacten o pudieran impactarles financieramente.

Este género se compone de dos grupos, el Pasivo Circulante y el Pasivo No Circulante, en éstos inciden pasivos derivados de operaciones de operaciones por servicios personales, cuentas por pagar por operaciones presupuestarias devengadas y contabilizadas al 30 de septiembre del ejercicio correspondiente; pasivos por obligaciones laborales, a continuación se presenta la integración del pasivo:

Concepto	2025	2024
PASIVO CIRCULANTE	\$ 2,839,968.24	\$ 2,733,568.19
PASIVO NO CIRCULANTE	\$.00	\$.00

Suma de Pasivo \$	2,839,968.24	\$	2,733,568.19
-------------------	--------------	----	--------------

- **Pasivo Circulante**

Destacan entre las principales partidas del Pasivo Circulante las siguientes:

Concepto	Importe
Servicios Personales por Pagar a Corto Plazo	\$.00
Retenciones y Contribuciones por Pagar a Corto Plazo	\$ 2,942,363.22
Ingresos por Clasificar	\$.00
Proveedores por Pagar a Corto Plazo	\$.00
Otras Cuentas por Pagar a Corto Plazo	\$.00
Suma PASIVO CIRCULANTE \$	2,942,363.22

- **Servicios Personales por Pagar a Corto Plazo**

El importe de esta cuenta esta constituido principalmente por: Aportaciones de Seguridad Social (patronal), mismas que se pagan en los meses de octubre y noviembre; Prima Vacacional, cuyo importe se paga en diciembre; Aguinaldo cuyo importe se pagará en el mes de noviembre.

- **Retenciones por Pagar a Corto Plazo**

El importe de esta cuenta esta constituido principalmente por: Retenciones de ISR por Sueldos y Salarios, Honorarios y por Arrendamiento, mismo que se pagan en el mes de octubre; retenciones derivadas de aportaciones de seguridad social (Trabajadores) mismas que se liquidan en el mes de octubre.

- **Ingresos por Clasificar a Corto Plazo**

Representa los recursos depositados de **ENTE/INSTITUTO**, pendientes de clasificar según los conceptos del Clasificador por Rubros de Ingresos.

- **Proveedores por Pagar a Corto Plazo**

Representa los adeudos con proveedores derivados de operaciones de **ENTE/INSTITUTO**, con vencimiento menor o igual a doce meses.

- **Pasivo No Circulante**

Destacan entre las principales partidas del Pasivo No Circulante las siguientes:

Concepto	2025
Provisión para Contingencias a Largo Plazo	\$.00
Suma de Pasivos a Largo Plazo \$	-

II) NOTAS AL ESTADO DE ACTIVIDADES

Ingresos de Gestión

1. De los rubros de impuestos, cuotas y aportaciones de seguridad social, contribuciones de mejoras, derechos, productos, aprovechamientos, y de ingresos por venta de bienes y prestación de servicios, los cuales están armonizados con los rubros del Clasificador por Rubros de Ingresos, se informarán los montos totales y cualquier característica significativa.

Participaciones, Aportaciones, Convenios, Incentivos Derivados de la Colaboración Fiscal, Fondos Distintos de Aportaciones, Transferencias, Asignaciones, Subsidios y Subvenciones, y Pensiones y Jubilaciones

2. De los rubros de participaciones, aportaciones, convenios, incentivos derivados de la colaboración fiscal, fondos distintos de aportaciones, transferencias, asignaciones, subsidios y subvenciones, y pensiones y jubilaciones, los cuales están armonizados con los rubros del Clasificador por Rubros de Ingresos, se informarán los montos totales y cualquier característica significativa.

Concepto	Importe
PARTICIPACIONES	#SFP(4211)
Subtotal Participaciones	0
APORTACIONES	#SFP(4212)
Subtotal Aportaciones	0
Subtotal Convenios	#SFP(4213-02-001)
Subtotal Convenios	#SFP(4213-02-002)
Subtotal Convenios	0
INCENTIVOS DERIVADOS DE LA COLABORACIÓN FISCAL	#SFP(4214)
Subtotal Incentivos Derivados de la Colaboración Fiscal	0
FONDOS DISTINTOS DE APORTACIONES	#SFP(4215)
Subtotal Fondos Distintos de Aportaciones	0
TRANSFERENCIAS Y ASIGNACIONES	#SFP(4221)
Subtotal Transferencias y Asignaciones	0
SUBSIDIOS Y SUBVENCIONES	#SFP(4223)
Subtotal Transferencias y Asignaciones	0

Otros In	PENSIONES Y JUBILACIONES	#SFP(4225)
	Subtotal Pensiones y Jubilaciones	0

3. De los rubros de Ingresos Financieros, Incremento por Variación de Inventarios, Disminución del Exceso de Estimaciones por Pérdida o Deterioro u Obsolescencia, Disminución del Exceso de Provisiones, y de Otros Ingresos y Beneficios Varios, se informarán los montos totales y cualquier característica significativa.

Gastos y Otras Pérdidas:

1. Explicar aquellas cuentas de gastos de funcionamiento, transferencias, subsidios y otras ayudas, participaciones y aportaciones, otros gastos y pérdidas extraordinarias, así como los ingresos y gastos extraordinarios, que en lo individual representen el 10% o más del total de los gastos.

Concepto	Importe
GASTOS DE FUNCIONAMIENTO	#SFP(5100,1)
TRANSFERENCIAS, ASIGNACIONES, SUBSIDIOS Y OTRAS AYUDAS	#SFP(5200,1)
PARTICIPACIONES Y APORTACIONES	#SFP(5300,1)
INTERESES, COMISIONES Y OTROS GASTOS DE LA DEUDA PÚBLICA	#SFP(5400,1)
OTROS GASTOS Y PÉRDIDAS EXTRAORDINARIAS	#SFP(5500,1)
Suma de GASTOS Y OTRAS PÉRDIDAS \$	-

A su vez se presentan aquellos rubros que en forma individual representan el 8.0% o más del total de los gastos:

Concepto	Importe	%
REMUNERACIONES AL PERSONAL DE CARÁCTER PERMANENTE	#SFP(5111,1)	# VALORI
SERVICIOS PROFESIONALES, CIENTÍFICOS Y TÉCNICOS Y OTROS SERVICIOS	#SFP(5133,1)	# VALORI
SEGURIDAD SOCIAL	#SFP(5114,1)	# VALORI

III) NOTAS AL ESTADO DE VARIACIÓN EN LA HACIENDA PÚBLICA

1. Se informará de manera agrupada, acerca de las modificaciones al patrimonio contribuido por tipo, naturaleza y monto.
2. Se informará de manera agrupada, acerca del monto y procedencia de los recursos que modifican al patrimonio generado.

En el periodo que se informa no hubo variaciones al Patrimonio Contribuido

En el periodo que se informa el patrimonio generado, procede de la recepción de las aportaciones ordinarias tanto por las entidades federativas y la Secretaría

de Hacienda y Crédito Público, así como por la recepción de aportaciones extraordinarias tanto de entidades federativas y municipios.

IV) NOTAS AL ESTADO DE FLUJOS DE EFECTIVO

Efectivo y equivalentes

1. El análisis de los saldos inicial y final que figuran en la última parte del Estado de Flujo de Efectivo en la cuenta de efectivo y equivalentes es como sigue:

Concepto	2025	2024
Bancos/Tesorería		
Bancos/Dependencias y Otros	#SFP(1113,1)	-44167.5 #SFP(1112,-1)
Inversiones Temporales (Hasta 3 meses)		0 #SFP(1113,-1)
Fondos con Afectación Específica		0 #SFP(1114,-1)
Depósitos de Fondos de Terceros en Garantía	#SFP(1116,1)	0 #SFP(1115,-1)
Total de EFECTIVO Y EQUIVALENTES \$		(44,167.50) \$

2. Detallar las adquisiciones de bienes muebles e inmuebles con su monto global y, en su caso, el porcentaje de estas adquisiciones que fueron realizadas mediante subsidios de capital del sector central. Adicionalmente, revelar el importe de los pagos que durante el periodo se hicieron por la compra de los elementos citados.

3. Conciliación de los Flujos de Efectivo Netos de las Actividades de Operación y la cuenta de Ahorro/Desahorro antes de Rubros Extraordinarios.

	2025	2024
Ahorro/Desahorro antes de rubros		
Movimientos de partidas (o rubros) que no		
Depreciación		
Amortización		
Incrementos en las provisiones		
Incremento en inversiones producido por revaluación		
Ganancia/pérdida en venta de propiedad, planta y equipo		
Incremento en cuentas por cobrar		
Partidas extraordinarias		

Las cuentas que aparecen en el cuadro anterior no son exhaustivas y tienen como finalidad ejemplificar el formato que se sugiere para elaborar la nota.

V) CONCILIACIÓN ENTRE LOS INGRESOS PRESUPUESTARIOS Y CONTABLES, ASÍ COMO ENTRE LOS EGRESOS PRESUPUESTARIOS Y LOS GASTOS CONTABLES

La conciliación se presentará atendiendo a lo dispuesto por el Acuerdo por el que se emite el formato de conciliación entre los ingresos presupuestarios y contables, así como entre los egresos presupuestarios y los gastos contables.

b) NOTAS DE MEMORIA (CUENTAS DE ORDEN)

Las cuentas de orden se utilizan para registrar movimientos de valores que no afecten o modifiquen el balance del ente contable, sin embargo, su incorporación en libros es necesaria con fines de recordatorio contable, de control y en general sobre los aspectos administrativos, o bien, para consignar sus derechos o responsabilidades contingentes que puedan, o no, presentarse en el futuro.

Las cuentas que se manejan para efectos de estas Notas son las siguientes:

Cuentas de Orden Contables y Presupuestarias:

Contables:

Valores

Emisión de obligaciones

Avales y garantías

Juicios

Contratos para Inversión Mediante Proyectos para Prestación de Servicios (PPS) y Similares

Bienes concesionados o en comodato

Concepto	Importe
VALORES	#SFP(7100,1)
EMISIÓN DE OBLIGACIONES	#SFP(7200,1)
AVALES Y GARANTÍAS	#SFP(7300,1)
JUICIOS	#SFP(7400,1)
INVERSIÓN MEDIANTE PROYECTOS PARA PRESTACIÓN DE SERVICIOS (#SFP(7500,1)	

BIENES EN CONCESIONADOS O EN COMODATO	#SFP(7600,1)
	#SFP(7430,1)
Suma CUENTAS DE ORDEN CONTABLES \$	-

Presupuestarias:

Cuentas de ingresos

Cuentas de egresos

Se informará, de manera agrupada, en las Notas a los Estados Financieros las cuentas de orden contables y cuentas de orden presupuestario, considerando al menos lo siguiente:

1. Los valores en custodia de instrumentos prestados a formadores de mercado e instrumentos de crédito recibidos en garantía de los formadores de mercado u otros.
2. Por tipo de emisión de instrumento: monto, tasa y vencimiento.
3. Los contratos firmados de construcciones por tipo de contrato.
4. El avance que se registra en las cuentas de orden presupuestarias, previo al cierre presupuestario de cada periodo que se reporte

c) NOTAS DE GESTIÓN ADMINISTRATIVA

1. Introducción

Los Estados Financieros de los entes públicos, proveen de información financiera a los principales usuarios de la misma, al Congreso y a los ciudadanos.

El objetivo del presente documento es la revelación del contexto y de los aspectos económicos-financieros más relevantes que influyeron en las decisiones del periodo, y que deberán ser

De esta manera, se informa y explica la respuesta del gobierno a las condiciones relacionadas con la información financiera de cada periodo de gestión; además, de exponer aquellas

2. Panorama Económico y Financiero

Se informará sobre las principales condiciones económico- financieras bajo las cuales el ente público estuvo operando, y las cuales influyeron en la toma de decisiones de la

3. Autorización e Historia

Se informará sobre:

a) Fecha de creación del ente.

b) Principales cambios en su estructura.

4. Organización y Objeto Social

Se informará sobre:

a) Objeto social.

b) Principal actividad.

c) Ejercicio fiscal.

d) Régimen jurídico.

e) Consideraciones fiscales del ente: revelar el tipo de contribuciones que esté obligado a pagar o retener.

f) Estructura organizacional básica.

g) Fideicomisos, mandatos y análogos de los cuales es fideicomitente o fideicomisario.

5. Bases de Preparación de los Estados Financieros

Se informará sobre:

a) Si se ha observado la normatividad emitida por el CONAC y las disposiciones legales aplicables.

b) La normatividad aplicada para el reconocimiento, valuación y revelación de los diferentes rubros de la información financiera, así como las bases de medición utilizadas para la elaboración de los estados financieros; por ejemplo: costo histórico, valor de realización, valor razonable, valor de recuperación o cualquier otro método empleado y los criterios de aplicación de los mismos.

c) Postulados básicos.

d) Normatividad supletoria. En caso de emplear varios grupos de normatividades (normatividades supletorias), deberá realizar la justificación razonable correspondiente, su alineación con los PBCG y a las características cualitativas asociadas descritas en el MCCG (documentos publicados en el Diario Oficial de la Federación, agosto 2009).

e) Para las entidades que por primera vez estén implementando la base devengado de acuerdo a la Ley de Contabilidad, deberán:

- Revelar las nuevas políticas de reconocimiento;
- Su plan de implementación;
- Revelar los cambios en las políticas, la clasificación y medición de las mismas, así como su impacto en la información financiera, y
- Presentar los últimos estados financieros con la normatividad anteriormente utilizada con las nuevas políticas para fines de comparación en la transición a la base

6. Políticas de Contabilidad Significativas

Se informará sobre:

- a) **Actualización:** se informará del método utilizado para la actualización del valor de los activos, pasivos y Hacienda Pública/Patrimonio y las razones de dicha elección. Así como informar de la desconexión o reconexión inflacionaria.
- b) **Informar sobre la realización de operaciones en el extranjero y de sus efectos en la información financiera gubernamental.**
- c) **Método de valuación de la inversión en acciones de Compañías subsidiarias no consolidadas y asociadas.**
- d) **Sistema y método de valuación de inventarios y costo de lo vendido.**
- e) **Beneficios a empleados:** revelar el cálculo de la reserva actuarial, valor presente de los ingresos esperados comparado con el valor presente de la estimación de gastos tanto de los beneficiarios actuales como futuros.
- f) **Provisiones:** objetivo de su creación, monto y plazo.
- g) **Reservas:** objetivo de su creación, monto y plazo.
- h) **Cambios en políticas contables y corrección de errores junto con la revelación de los efectos que se tendrá en la información financiera del ente público, ya sea retrospectivos o prospectivos.**
- i) **Reclasificaciones:** se deben revelar todos aquellos movimientos entre cuentas por efectos de cambios en los tipos de operaciones.
- j) **Depuración y cancelación de saldos.**

7. Posición en Moneda Extranjera y Protección por Riesgo Cambiario

Se informará sobre:

- a) **Activos en moneda extranjera.**
- b) **Pasivos en moneda extranjera.**
- c) **Posición en moneda extranjera.**
- d) **Tipo de cambio.**
- e) **Equivalente en moneda nacional.**

Lo anterior, por cada tipo de moneda extranjera que se encuentre en los rubros de activo y pasivo. Adicionalmente, se informará sobre los métodos de protección de riesgo por variaciones en el tipo de cambio.

8. Reporte Analítico del Activo

Debe mostrar la siguiente información:

- a) Vida útil o porcentajes de depreciación, deterioro o amortización utilizados en los diferentes tipos de activos.
 - b) Cambios en el porcentaje de depreciación o valor residual de los activos.
 - c) Importe de los gastos capitalizados en el ejercicio, tanto financieros como de investigación y desarrollo.
 - d) Riesgos por tipo de cambio o tipo de interés de las inversiones financieras.
 - e) Valor activado en el ejercicio de los bienes construidos por la entidad.
 - f) Otras circunstancias de carácter significativo que afecten el activo, tales como bienes en garantía, señalados en embargos, litigios, títulos de inversiones entregados en garantías, baja significativa del valor de inversiones financieras, etc.
 - g) Desmantelamiento de Activos, procedimientos, implicaciones, efectos contables.
 - h) Administración de activos; planeación con el objetivo de que el ente los utilice de manera más efectiva.
- Adicionalmente, se deben incluir las explicaciones de las principales variaciones en el activo, en cuadros comparativos como sigue:
- a) Inversiones en valores.
 - b) Patrimonio de Organismos descentralizados de Control Presupuestario Indirecto.
 - c) Inversiones en empresas de participación mayoritaria.
 - d) Inversiones en empresas de participación minoritaria.
 - e) Patrimonio de organismos descentralizados de control presupuestario directo, según corresponda.

9. Fideicomisos, Mandatos y Análogos

Se deberá informar.

- a) Por ramo administrativo que los reporta.
- b) Enlistar los de mayor monto de disponibilidad, relacionando aquéllos que conforman el 80% de las disponibilidades.

10. Reporte de la Recaudación

- a) Análisis del comportamiento de la recaudación correspondiente al ente público o cualquier tipo de ingreso, de forma separada los ingresos locales de los federales.
- b) Proyección de la recaudación e ingresos en el mediano plazo.

11. Información sobre la Deuda y el Reporte Analítico de la Deuda

- a) Utilizar al menos los siguientes indicadores: deuda respecto al PIB y deuda respecto a la recaudación tomando, como mínimo, un período igual o menor a 5 años.
- b) Información de manera agrupada por tipo de valor gubernamental o instrumento financiero en la que se consideren intereses, comisiones, tasa, perfil de vencimiento y otros gastos de la deuda.

12. Calificaciones otorgadas

Informar, tanto del ente público como cualquier transección realizada, que haya sido sujeta a una calificación crediticia.

ELABORÓ:

13. Proceso de Mejora

Se informará de:

- a) Principales Políticas de control interno.
- b) Medidas de desempeño financiero, metas y alcance.

14. Información por Segmentos

Cuando se considere necesario se podrá revelar la información financiera de manera segmentada debido a la diversidad de las actividades y operaciones que realizan los entes. Consecuentemente, esta información contribuye al análisis más preciso de la situación financiera, grados y fuentes de riesgo y crecimiento potencial de negocio.

15. Eventos Posteriores al Cierre

El ente público informará el efecto en sus estados financieros de aquellos hechos ocurridos en el periodo posterior al que informa, que proporcionan mayor evidencia sobre eventos.

16. Partes Relacionadas

Se debe establecer por escrito que no existen partes relacionadas que pudieran ejercer influencia significativa sobre la toma de decisiones financieras y operativas.

17. Responsabilidad Sobre la Presentación Razonable de la Información Contable

La Información Contable deberá estar firmada en cada página de la misma e incluir al final la siguiente leyenda: "Bajo protesta de decir verdad declaramos que los Estados

"Bajo protesta de decir verdad declaramos que los Estados Financieros y sus notas, son razonablemente correctos y son responsabilidad del emisor".

LIC. LUCIO ALBERTO ESTRELLA CANUL



H. AYUNTAMIENTO
MOTUL, YUCATÁN
PRESIDENTE MUNICIPAL
2024 - 2027

LIC. BEATRIZ DEL CARMEN CHI CAMPOS

LA DIRECTORA DEL SMAPAM



H. AYUNTAMIENTO
DE MOTUL, YUCATÁN
2024 - 2027
AUTORIZÓ:



Sistema de Agua Potable y Alcantarillado del Municipio Motul Yucatán
ESTADO DE YUCATÁN

Estado Analítico de Ingresos
Del 01/mar./2025 Al 31/mar./2025

Fecha y hora de Impresión | 10/jul./2025
07:47 p. m.

Usu. supervisor
Rep. rptEstadoPres.puestoIngresosRB_CP

Rubro de Ingreso	Ingreso				Diferencia (6=5-1)
	Estimado (1)	Ampliaciones / (Reducciones) (2)	Modificado (3=1+2)	Devengados (4)	
IMPUESTOS	\$0.00	\$0.00	\$0.00	\$0.00	\$0.00
CUOTAS Y APORTACIONES DE SEGURIDAD SOCIAL	\$0.00	\$0.00	\$0.00	\$0.00	\$0.00
CONTRIBUCIONES DE MEJORAS	\$0.00	\$0.00	\$0.00	\$0.00	\$0.00
DERECHOS	\$5,500,000.00	\$0.00	\$5,500,000.00	\$363,061.52	\$363,061.52
PRODUCTOS	\$0.00	\$1.59	\$1.59	\$0.38	\$0.38
APROVECHAMIENTOS	\$0.00	\$0.00	\$0.00	\$0.00	\$0.00
INGRESOS POR VENTA DE BIENES, PRESTACIÓN DE SERVICIOS	\$0.00	\$0.00	\$0.00	\$0.00	\$0.00
PARTICIPACIONES, APORTACIONES, CONVENIOS, INCENTIVOS I	\$4,650,000.00	\$0.00	\$4,650,000.00	\$735,969.00	\$735,969.00
TRANSFERENCIAS, ASIGNACIONES, SUBSIDIOS Y SUBVENCIÓN	\$0.00	\$0.00	\$0.00	\$0.00	\$0.00
INGRESOS DERIVADOS DE FINANCIAMIENTOS	\$0.00	\$0.00	\$0.00	\$0.00	\$0.00
Total	\$10,150,000.00	\$1.59	\$10,150,001.59	\$1,099,030.90	\$1,099,030.90
Ingresos Excedentes					-8,060,969.10

Estado Analítico de Ingresos por Fuente de Financiamiento	Ingreso				Diferencia (6=5-1)
	Estimado (1)	Ampliaciones / (Reducciones) (2)	Modificado (3=1+2)	Devengados (4)	
Ingresos del Gobierno					
IMPUESTOS	\$0.00	\$0.00	\$0.00	\$0.00	\$0.00
CUOTAS Y APORTACIONES DE SEGURIDAD SOCIAL	\$0.00	\$0.00	\$0.00	\$0.00	\$0.00
CONTRIBUCIONES DE MEJORAS	\$0.00	\$0.00	\$0.00	\$0.00	\$0.00
DERECHOS	\$5,500,000.00	\$0.00	\$5,500,000.00	\$363,061.52	\$363,061.52
PRODUCTOS	\$0.00	\$1.59	\$1.59	\$0.38	\$0.38
APROVECHAMIENTOS	\$0.00	\$0.00	\$0.00	\$0.00	\$0.00
PARTICIPACIONES, APORTACIONES, CONVENIOS, INCENTIVOS	\$4,650,000.00	\$0.00	\$4,650,000.00	\$735,969.00	\$735,969.00
TRANSFERENCIAS, ASIGNACIONES, SUBSIDIOS Y SUBVENCIÓN	\$0.00	\$0.00	\$0.00	\$0.00	\$0.00
Ingresos de Organismos y Empresas					
CUOTAS Y APORTACIONES DE SEGURIDAD SOCIAL	\$0.00	\$0.00	\$0.00	\$0.00	\$0.00
PRODUCTOS	\$0.00	\$0.00	\$0.00	\$0.00	\$0.00
INGRESOS POR VENTA DE BIENES, PRESTACIÓN DE SERVICIO	\$0.00	\$0.00	\$0.00	\$0.00	\$0.00
TRANSFERENCIAS, ASIGNACIONES, SUBSIDIOS Y SUBVENCIÓN	\$0.00	\$0.00	\$0.00	\$0.00	\$0.00
Ingresos Derivados de Financiamiento					

0093



Sistema de Agua Potable y Alcantarillado del Municipio de Motul Yucatán
ESTADO DE YUCATÁN

Estado Analítico de Ingresos
Del 01/mar./2025 Al 31/mar./2025

Fecha y hora de Impresión | 10/jul./2025 | 07:47 p. m.

Usu: supervisor
Rep: rptEstadoPresupuestoIngresosRB_CP

Rubro de Ingreso	Ingreso					Diferencia (6=5-1)
	Estimado (1)	Ampliaciones / (Reducciones) (2)	Modificado (3=1+2)	Deventados (4)	Recaudado (5)	

INGRESOS DERIVADOS DE FINANCIAMIENTOS	\$0.00	\$0.00	\$0.00	\$0.00	\$0.00	0.00
Total	\$10,150,000.00	\$1.59	\$10,150,001.59	\$1,099,030.90	\$1,099,030.90	

Ingresos Excedentes **-9,050,969.10**

[Signature]
LIC. LUCIO ALBERTO ESTRELLA CANUL
PRESIDENTE MUNICIPAL

[Signature]
LIC. BEATRIZ DEL CARMEN CHI CAMPOS
DIRECTORA DEL SMAPAM



H. AYUNTAMIENTO
MOTUL, YUCATÁN
PRESIDENTE MUNICIPAL
2024 - 2027



H. AYUNTAMIENTO
DE MOTUL, YUCATÁN
2024 - 2027



Sistema de Agua Potable y Alcantarillado del Municipio de Motul Yucatán
ESTADO DE YUCATÁN

Estado Analítico del Ejercicio Presupuesto de Egresos
Clasificación Administrativa - Orden de Gobierno
Del 01/mar./2025 Al 31/mar./2025

Fecha y hora de Impresión 10/jul/2025 07:47 p. m.

Usu: supervisor
Rep: rptEstadoPresupuestoEgresos_UA3_GB_SC

Concepto		Egresos					
Aprobado	Ampliaciones / (Reducciones)	Modificado	Devengado	Pagado	Subejercicio		
1	2	3=(1+2)	4	5	6 = (3 - 4)		
\$10,150,000.00	\$1.59	\$10,150,001.59	\$1,130,276.48	\$1,130,276.48	\$9,019,725.11		
\$10,150,000.00	\$1.59	\$10,150,001.59	\$1,130,276.48	\$1,130,276.48	\$9,019,725.11		
TOTAL DEL GASTO							
PODER EJECUTIVO							

[Signature]
LIC. LUCIO ALBERTO ESTRELLA CANUL
PRESIDENTE MUNICIPAL

[Signature]
LIC. BEATRIZ DEL CARMEN CHI CAMPOS
DIRECTORA DEL SMAPAM



H. AYUNTAMIENTO
MOTUL, YUCATÁN
PRESIDENTE MUNICIPAL
2024 - 2027

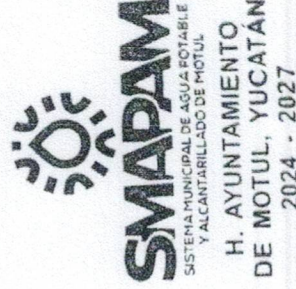

SMAPAM
SISTEMA MUNICIPAL DE AGUA POTABLE
Y ALCANTARILLADO DE MOTUL
H. AYUNTAMIENTO
DE MOTUL, YUCATÁN
2024 - 2027



Sistema de Agua Potable y Alcantarillado del Municipio de Motul Yucatán
ESTADO DE YUCATÁN

Estado Analítico del Ejercicio Presupuesto de Egresos
Clasificación Económica (por Tipo de Gasto)

Rep: rptEstadoPresupuestoEgresos_CL2

Usr: supervisor

Del 01/mar./2025 Al 31/mar./2025

Fecha y 10/jul./2025

hora de Impresión 07:48 p. m.

Concepto	Egresos					
	Aprobado 1	Ampliaciones / (Reducciones) 2	Modificado 3=(1+2)	Devengado 4	Pagado 5	Subejercicio 6 = (3 - 4)
Gasto Corriente	\$10,090,000.00	\$20,001.59	\$10,110,001.59	\$1,130,276.48	\$1,130,276.48	\$8,979,725.11
Gasto de Capital	\$20,000.00	\$0.00	\$20,000.00	\$0.00	\$0.00	\$20,000.00
Amortización de la deuda y disminución de pasivos	\$40,000.00	-\$20,000.00	\$20,000.00	\$0.00	\$0.00	\$20,000.00
Total	\$10,150,000.00	\$1.59	\$10,150,001.59	\$1,130,276.48	\$1,130,276.48	\$9,019,725.11

LIC. LUCIO ALBERTO ESTRELLA CANUL

PRESIDENTE MUNICIPAL

LIC. BEATRIZ DEL CARMEN CHI CAMPOS

DIRECTORA DEL SMAPAM



H. AYUNTAMIENTO
MOTUL, YUCATÁN
PRESIDENTE MUNICIPAL
2024 - 2027



H. AYUNTAMIENTO
DE MOTUL, YUCATÁN
2024 - 2027



Sistema de Agua Potable y Alcantarillado del Municipio de Motul Yucatán
ESTADO DE YUCATÁN

Estado Analítico del Ejercicio Presupuesto de Egresos
Clasificación por Objeto del Gasto (Capítulo y Concepto)

Usu: supervisor
Rep: rptEstadoPresupuestoEgresos_CP_CTO

Fecha y hora de Impresión | 10/jul./2025
07:53 p. m.

Del 01/mar./2025 Al 31/mar./2025

Concepto	Egresos					
	Aprobado 1	Ampliaciones / (Reducciones) 2	Modificado 3=(1+2)	Devengado 4	Pagado 5	Subejercicio 6 = (3 - 4)
SERVICIOS PERSONALES	\$4,270,000.00	\$70,000.00	\$4,340,000.00	\$368,566.35	\$368,566.35	\$3,971,443.65
REMUNERACIONES AL PERSONAL DE CARÁCTER PERMANENTE	\$3,160,000.00	\$0.00	\$3,160,000.00	\$315,088.72	\$315,088.72	\$2,844,911.28
REMUNERACION DE CARÁCTER EVENTUAL	\$0.00	\$70,000.00	\$70,000.00	\$0.00	\$0.00	\$70,000.00
REMUNERACIONES ADICIONALES Y ESPECIALES	\$730,000.00	\$0.00	\$730,000.00	\$24,901.63	\$24,901.63	\$705,098.37
SEGURIDAD SOCIAL	\$50,000.00	\$0.00	\$50,000.00	\$0.00	\$0.00	\$50,000.00
OTRAS PRESTACIONES SOCIALES Y ECONÓMICAS	\$330,000.00	\$0.00	\$330,000.00	\$28,566.00	\$28,566.00	\$301,434.00
MATERIALES Y SUMINISTROS	\$860,000.00	-\$5,000.00	\$855,000.00	\$47,418.53	\$47,418.53	\$807,581.47
MATERIALES DE ADMINISTRACIÓN, EMISIÓN DE DOCUMENTOS Y ARTÍCULOS OFICIALES	\$90,000.00	\$0.00	\$90,000.00	\$172.16	\$172.16	\$89,827.84
ALIMENTOS Y UTENSILIOS	\$10,000.00	\$0.00	\$10,000.00	\$840.70	\$840.70	\$9,059.30
MATERIALES Y ARTÍCULOS DE CONSTRUCCIÓN Y DE REPARACIÓN	\$330,000.00	\$0.00	\$330,000.00	\$30,849.20	\$30,849.20	\$299,150.80
PRODUCTOS QUÍMICOS, FARMACÉUTICOS Y DE LABORATORIO	\$230,000.00	\$0.00	\$230,000.00	\$4,851.12	\$4,851.12	\$225,148.88
COMBUSTIBLES, LUBRICANTES Y ADITIVOS	\$120,000.00	\$0.00	\$120,000.00	\$10,520.35	\$10,520.35	\$109,479.65

[Signature]

LIC. LUCIO ALBERTO ESTRELLA CANUL
PRESIDENTE MUNICIPAL



H. AYUNTAMIENTO
MOTUL, YUCATÁN
PRESIDENTE MUNICIPAL
2024 - 2027

[Signature]

LIC. BEATRIZ DEL CARMEN CHI CAMPOS
DIRECTORA DEL SMAPAM



SMAPAM
SISTEMA MUNICIPAL DE AGUA POTABLE
Y ALCANTARILLADO DE MOTUL
H. AYUNTAMIENTO
DE MOTUL, YUCATÁN
2024 - 2027



Sistema de Agua Potable y Alcantarillado del Municipio de Motul Yucatán
ESTADO DE YUCATAN

Estado Analítico del Ejercicio Presupuesto de Egresos
Clasificación por Objeto del Gasto (Capítulo y Concepto)

Fecha y hora de Impresión | 10/jul./2025 | 07:53 p. m.

Usu: supervisor
Rep: rptEstadoPresupuestoEgresos_CP_CTO

Egresos						
Concepto	Aprobado 1	Ampliaciones / (Reducciones) 2	Modificado 3=(1+2)	Devengado 4	Pagado 5	Subejercicio 6 = (3 - 4)
VESTUARIO, BLANCOS, PRENDAS DE PROTECCIÓN Y ARTÍCULOS DEPORTIVOS	\$20,000.00	\$0.00	\$20,000.00	\$0.00	\$0.00	\$20,000.00
HERRAMIENTAS, REFACCIONES Y ACCESORIOS MENORES	\$60,000.00	-\$5,000.00	\$55,000.00	\$85.00	\$85.00	\$54,915.00
SERVICIOS GENERALES	\$4,960,000.00	-\$44,998.41	\$4,915,001.59	\$714,301.60	\$714,301.60	\$4,200,699.99
SERVICIOS BÁSICOS	\$4,265,000.00	\$0.00	\$4,265,000.00	\$667,832.00	\$667,832.00	\$3,597,168.00
SERVICIOS PROFESIONALES, CIENTÍFICOS, TÉCNICOS Y OTROS SERVICIOS	\$280,000.00	-\$50,000.00	\$230,000.00	\$0.00	\$0.00	\$230,000.00
SERVICIOS FINANCIEROS, BANCARIOS Y COMERCIALES	\$10,000.00	\$1.59	\$10,001.59	\$1,287.60	\$1,287.60	\$8,713.99
SERVICIOS DE INSTALACIÓN, REPARACIÓN, MANTENIMIENTO Y CONSERVACIÓN	\$390,000.00	\$0.00	\$390,000.00	\$45,182.00	\$45,182.00	\$344,818.00
SERVICIOS DE TRASLADO Y VIÁTICOS	\$0.00	\$5,000.00	\$5,000.00	\$0.00	\$0.00	\$5,000.00
OTROS SERVICIOS GENERALES	\$15,000.00	\$0.00	\$15,000.00	\$0.00	\$0.00	\$15,000.00
BIENES MUEBLES, INMUEBLES E INTANGIBLES	\$20,000.00	\$0.00	\$20,000.00	\$0.00	\$0.00	\$20,000.00
MOBILIARIO Y EQUIPO DE ADMINISTRACIÓN	\$20,000.00	\$0.00	\$20,000.00	\$0.00	\$0.00	\$20,000.00
DEUDA PÚBLICA	\$40,000.00	-\$20,000.00	\$20,000.00	\$0.00	\$0.00	\$20,000.00

[Signature]
LIC. LUCIO ALBERTO ESTRELLA CANUL
PRESIDENTE MUNICIPAL

[Signature]
LIC. BEATRIZ DEL CARMEN CHI CAMPOS
DIRECTORA DEL SMAPAM



H. AYUNTAMIENTO
MOTUL, YUCATÁN
PRESIDENTE MUNICIPAL
2024 - 2027



SMAPAM
SISTEMA MUNICIPAL DE AGUA POTABLE
Y ALCANTARILLADO DE MOTUL
H. AYUNTAMIENTO
DE MOTUL, YUCATÁN
2024 - 2027



Sistema de Agua Potable y Alcantarillado del Municipio de Motul Yucatán
ESTADO DE YUCATÁN

Estado Analítico del Ejercicio Presupuesto de Egresos
Clasificación por Objeto del Gasto (Capítulo y Concepto)

Usr: supervisor
Rep: rptEstadoPresupuestoEgresos_CP_CTO

Del 01/mar./2025 Al 31/mar./2025

Fecha y 10/jul./2025

hora de Impresión | 07:53 p. m.

Concepto		Egresos					
Aprobado	Ampliaciones / (Reducciones)	Modificado	Devengado	Pagado	Subejercicio		
1	2	3=(1+2)	4	5	6 = (3 - 4)		
\$40,000.00	-\$20,000.00	\$20,000.00	\$0.00	\$0.00	\$20,000.00		
\$10,150,000.00	\$1.59	\$10,150,001.59	\$1,130,276.48	\$1,130,276.48	\$9,019,725.11		
Total del Gasto							

[Signature]
LIC. LUCIO ALBERTO ESTRELLA CANUL
PRESIDENTE MUNICIPAL



H. AYUNTAMIENTO
MOTUL, YUCATÁN
PRESIDENTE MUNICIPAL
2024 - 2027

[Signature]

LIC. BEATRIZ DEL CARMEN CHI CAMPOS
DIRECTORA DEL SMAPAM



SMAPAM
SISTEMA MUNICIPAL DE AGUA POTABLE
Y ALCANTARILLADO DE MOTUL
H. AYUNTAMIENTO
DE MOTUL, YUCATÁN
2024 - 2027



Sistema de Agua Potable y Alcantarillado del Municipio de Motul Yucatán
ESTADO DE YUCATÁN

Estado Analítico del Ejercicio Presupuesto de Egresos
Clasificación Funcional (Finalidad y Función)

Fecha y hora de Impresión | 10/jul./2025
07:54 p. m.

Usr: super/isor
Rep: rptEstadoPresupuestoEgresos_FN3

Del 01/mar./2025 Al 31/mar./2025

Concepto	Egresos					
	Aprobado	Ampliaciones / (Reducciones)	Modificado	Devengado	Pagado	Subejercicio
	1	2	3=(1+2)	4	5	6 = (3 - 4)
DESARROLLO SOCIAL	\$10,150,000.00	\$1.59	\$10,150,001.59	\$1,130,276.48	\$1,130,276.48	\$9,019,725.11
VIVIENDA Y SERVICIOS A LA COMUNIDAD	\$10,150,000.00	\$1.59	\$10,150,001.59	\$1,130,276.48	\$1,130,276.48	\$9,019,725.11
Total del Gasto	\$10,150,000.00	\$1.59	\$10,150,001.59	\$1,130,276.48	\$1,130,276.48	\$9,019,725.11

[Signature]
LIC. LUCIO ALBERTO ESTRELLA CANUL
PRESIDENTE MUNICIPAL



H. AYUNTAMIENTO
MOTUL, YUCATÁN
PRESIDENTE MUNICIPAL
2024 - 2027

[Signature]

LIC. BEATRIZ DEL CARMEN CHI CAMPOS
DIRECTORA DEL SMAPAM



SMAPAM
SISTEMA MUNICIPAL DE AGUA POTABLE
Y ALCANTARILLADO DE MOTUL
H. AYUNTAMIENTO
DE MOTUL, YUCATÁN
2024 - 2027



**Sistema de Agua Potable y Alcantarillado del Municipio de Motul
ESTADO DE YUCATÁN
Endeudamiento Neto**

Del 01/mar./2025 Al 31/mar./2025

Usr: supervisor
Rep: rptEndeudamientoNeto

Fecha y hora de Impresión | 10/jul./2025
07:55 p. m.

Identificación de Crédito o Instrumento	Contratación/Colocación	Amortización	Endeudamiento Neto
	A	B	C=A-B
Créditos Bancarios			
Total Créditos Bancarios	\$0.00	\$0.00	\$0.00
Otros Instrumentos de Deuda			
Total Otros Instrumentos de Deuda	\$0.00	\$0.00	\$0.00
Total	\$0.00	\$0.00	\$0.00

LIC. LUCIO ALBERTO ESTRELLA CANUL

PRESIDENTE MUNICIPAL



H. AYUNTAMIENTO
MOTUL, YUCATÁN
PRESIDENTE MUNICIPAL
2024 - 2027

LIC. BEATRIZ DEL CARMEN CHI CAMPOS

DIRECTORA DEL SMAPAM



SMAPAM
SISTEMA MUNICIPAL DE AGUA POTABLE
Y ALCANTARILLADO DE MOTUL
H. AYUNTAMIENTO
DE MOTUL, YUCATÁN
2024 - 2027



Sistema de Agua Potable y Alcantarillado del Municipio de Motul
ESTADO DE YUCATÁN
Intereses de la Deuda

Del 01/mar./2025 Al 31/mar./2025

Usr: supervisor
 Rep: rptInteresesdeLaDeuda

Fecha y hora de Impresión | 10/jul./2025
 07:55 p. m.

Identificación de Crédito o Instrumento	Devengado	Pagado
Créditos Bancarios		
Total de Intereses de Créditos Bancarios	\$0.00	\$0.00
Otros Instrumentos de Deuda		
Total de Intereses de Otros Instrumentos de Deuda	\$0.00	\$0.00

[Handwritten Signature]

LIC. LUCIO ALBERTO ESTRELLA CANUL

PRESIDENTE MUNICIPAL



H. AYUNTAMIENTO
 MOTUL, YUCATÁN
 PRESIDENTE MUNICIPAL
 2024 - 2027

[Handwritten Signature]

LIC. BEATRIZ DEL CARMEN CHI CAMPOS

DIRECTORA DEL SMAPAM



SMAPAM
 SISTEMA MUNICIPAL DE AGUA POTABLE
 Y ALCANTARILLADO DE MOTUL

H. AYUNTAMIENTO
 DE MOTUL, YUCATÁN
 2024 - 2027



Sistema de Agua Potable y Alcantarillado del Municipio de Motul Yucatán
 ESTADO DE YUCATÁN
 Gasto por Categoría Programática
 Del 01/mar./2025 Al 31/mar./2025

Fecha y hora de Impresión | 10/jul./2025 07:56 p. m.

Usu: supervisor
 Rep: rptEstadoPresupuestoEgresos_PC

Programas	Egresos					
	1 Aprobado	2 Ampliaciones / (Reducciones)	3=(1+2) Modificado	4 Devengado	5 Pagado	6 = (3 - 4) Subejercicio
Administrativos y de Apoyo	\$10,150,000.00	\$1.59	\$10,150,001.59	\$1,130,276.48	\$1,130,276.48	\$9,019,725.11
Apoyo a la función pública y al mejoramiento de la gestión	\$10,150,000.00	\$1.59	\$10,150,001.59	\$1,130,276.48	\$1,130,276.48	\$9,019,725.11
Administrativos y de Apoyo	\$10,150,000.00	\$1.59	\$10,150,001.59	\$1,130,276.48	\$1,130,276.48	\$9,019,725.11
Total del Gasto						

[Signature]
 LIC. LUCIO ALBERTO ESTRELLA CANUL
 PRESIDENTE MUNICIPAL

[Signature]
 LIC. BEATRIZ DEL CARMEN CHI CAMPOS
 DIRECTORA DEL SMAPAM



H. AYUNTAMIENTO
 MOTUL, YUCATÁN
 PRESIDENTE MUNICIPAL
 2024 - 2027



H. AYUNTAMIENTO
 DE MOTUL, YUCATÁN
 2024 - 2027



Sistema de Agua Potable y Alcantarillado del Municipio de Motul

ESTADO DE YUCATÁN Indicadores de Postura Fiscal del 01/mar./2025 al 31/mar./2025

Usu: supervisor
Rep: rptIndicadoresPosturaFiscal

Fecha y hora de Impresión | 10/jul./2025
07:58 p. m.

Concepto	Estimado	Devengado	Pagado
I. Ingresos Presupuestarios (I=1+2)	\$10,150,000.00	\$2,405,902.46	\$2,405,902.46
1. Ingresos del Gobierno de la Entidad Federativa	\$10,150,000.00	\$2,405,902.46	\$2,405,902.46
2. Ingresos del Sector Paraestatal	\$0.00	\$0.00	\$0.00
II. Egresos Presupuestarios (II=3+4)	\$10,110,000.00	\$1,130,276.48	\$1,130,276.48
3. Egresos del Gobierno de la Entidad Federativa	\$10,110,000.00	\$1,130,276.48	\$1,130,276.48
4. Egresos del Sector Paraestatal	\$0.00	\$0.00	\$0.00
III. Balance Presupuestario (Superávit o Déficit) (III = I - II)	\$40,000.00	\$1,275,625.98	\$1,275,625.98

Concepto	Estimado	Devengado	Pagado
III. Balance Presupuestario (Superávit o Déficit)	\$40,000.00	\$1,275,625.98	\$1,275,625.98
IV. Intereses, Comisiones y Gastos de la Deuda	\$0.00	\$0.00	\$0.00
V. Balance Primario (Superávit o Déficit) (V= III - IV)	\$40,000.00	\$1,275,625.98	\$1,275,625.98

Concepto	Estimado	Devengado	Pagado
A. Financiamiento	\$0.00	\$0.00	\$0.00
B. Amortización de la deuda	\$40,000.00	\$0.00	\$0.00
C. Endeudamiento ó desendeudamiento (C = A - B)	-\$40,000.00	\$0.00	\$0.00

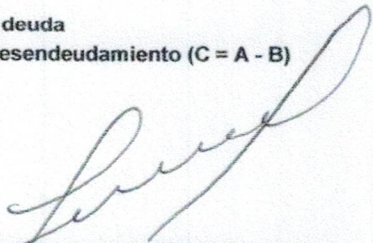
 LIC. LUCIO ALBERTO ESTRELLA CANUL
 PRESIDENTE MUNICIPAL

 LIC. BEATRIZ DEL CARMEN CHI CAMPOS
 DIRECTORA DEL SMAPAM



H. AYUNTAMIENTO
 MOTUL, YUCATÁN
 PRESIDENTE MUNICIPAL
 2024 - 2027



H. AYUNTAMIENTO
 DE MOTUL, YUCATÁN
 2024 - 2027



Sistema de Agua Potable y Alcantarillado del Municipio de Motul Yucatán

ESTADO DE YUCATÁN

Balanza de Comprobación del 01/ene./2025 al 31/mar./2025

Cuentas de Mayor con saldo y/o movimientos. (De la cuenta: 1000 a la 9000)

Fecha y 10/jul./2025
hora de Impresión | 07:58 p. m.

Usu: supervisor
Rep: rptBalanzaComprobacion

Nat.	Cuenta	Nombre de la cuenta	SALDO ANTERIOR		MOVIMIENTOS		SALDO ACTUAL	
			DEUDOR	ACREEDOR	DEUDOR	ACREEDOR	DEUDOR	ACREEDOR
D	1111	Efectivo	\$9,285.81	\$0.00	\$849,137.09	\$844,322.97	\$14,079.93	\$0.00
D	1112	Bancos/Tesorería	-\$48,639.55	\$0.00	\$1,573,785.28	\$1,569,313.23	-\$44,167.50	\$0.00
D	1123	Deudores Diversos por Cobrar a Corto Plazo	\$1.50	\$0.00	\$0.00	\$1.32	\$0.18	\$0.00
D	1124	Ingresos por Recuperar a Corto Plazo	\$0.00	\$0.00	\$1,213,719.46	\$1,213,719.46	\$0.00	\$0.00
D	1235	Construcciones en Proceso en Bienes de Dominio Público	\$169,750.00	\$0.00	\$0.00	\$0.00	\$159,750.00	\$0.00
D	1241	Mobiliario y Equipo de Administración	\$491,992.81	\$0.00	\$0.00	\$0.00	\$491,992.81	\$0.00
D	1244	VEHICULOS Y EQUIPO DE TRANSPORTE	\$25,197.00	\$0.00	\$0.00	\$0.00	\$25,197.00	\$0.00
D	1246	Maquinaria, Otros Equipos y Herramientas	\$1,031,774.25	\$0.00	\$0.00	\$0.00	\$1,031,774.25	\$0.00
A	2111	Servicios Personales por Pagar a Corto Plazo	\$0.00	\$0.00	\$1,107,293.11	\$1,107,293.11	\$0.00	\$0.00
A	2112	Proveedores por Pagar a Corto Plazo	\$0.00	\$0.00	\$1,395,723.42	\$1,395,723.42	\$0.00	\$0.00
A	2117	Retenciones y Contribuciones por Pagar a Corto Plazo	\$0.00	\$0.00	\$0.00	\$108,400.05	\$0.00	\$2,942,363.22
A	2192	Recaudación por Participar	\$0.00	\$0.00	\$1,192,183.00	\$1,192,183.00	\$0.00	\$0.00
A	2199	Otros Pasivos Circulantes	\$0.00	\$0.00	\$0.00	\$0.00	\$0.00	-\$102,394.98
A	3210	Resultados del Ejercicio (Ahorro/Desahorro)	\$0.00	\$0.00	\$0.00	\$0.00	\$0.00	-\$303,559.58
A	3220	Resultados de Ejercicios Anteriores	\$0.00	\$0.00	\$20,000.00	\$0.00	\$0.00	-\$780,666.79
A	4143	DERECHOS POR PRESTACIÓN DE SERVICIOS	\$0.00	\$0.00	\$0.00	\$1,203,928.54	\$0.00	\$1,203,928.54
A	4149	OTROS DERECHOS	\$0.00	\$0.00	\$0.00	\$9,791.33	\$0.00	\$9,791.33
A	4151	PRODUCTOS	\$0.00	\$0.00	\$0.00	\$1.59	\$0.00	\$1.59
A	4214	INCENTIVOS DERIVADOS DE LA COLABORACIÓN FISCAL	\$0.00	\$0.00	\$0.00	\$1,192,183.00	\$0.00	\$0.00
D	5111	REMUNERACIONES AL PERSONAL DE CARACTER PERMANENTE	\$0.00	\$0.00	\$842,720.49	\$0.00	\$842,720.49	\$0.00
D	5113	REMUNERACIONES ADICIONALES Y ESPECIALES	\$0.00	\$0.00	\$183,842.62	\$0.00	\$183,842.62	\$0.00
D	5115	OTRAS PRESTACIONES SOCIALES Y ECONÓMICAS	\$0.00	\$0.00	\$80,730.00	\$0.00	\$80,730.00	\$0.00
D	5121	MATERIALES DE ADMINISTRACIÓN, EMISIÓN DE DOCUMENTOS Y ARTÍCULOS OFICIALES	\$0.00	\$0.00	\$5,091.09	\$0.00	\$5,091.09	\$0.00
D	5122	ALIMENTOS Y UTENSILIOS	\$0.00	\$0.00	\$2,695.12	\$0.00	\$2,695.12	\$0.00
D	5124	MATERIALES Y ARTÍCULOS DE CONSTRUCCIÓN Y DE REPARACIÓN	\$0.00	\$0.00	\$75,110.19	\$0.00	\$75,110.19	\$0.00
D	5125	PRODUCTOS QUÍMICOS, FARMACÉUTICOS Y DE LABORATORIO	\$0.00	\$0.00	\$24,255.60	\$0.00	\$24,255.60	\$0.00
D	5126	COMBUSTIBLES, LUBRICANTES Y ADITIVOS	\$0.00	\$0.00	\$39,479.63	\$0.00	\$39,479.63	\$0.00
D	5129	HERRAMIENTAS, REFACCIONES Y ACCESORIOS MENORES	\$0.00	\$0.00	\$9,308.60	\$0.00	\$9,308.60	\$0.00
D	5131	SERVICIOS BÁSICOS	\$0.00	\$0.00	\$1,125,346.00	\$0.00	\$1,125,346.00	\$0.00
D	5133	SERVICIOS PROFESIONALES, CIENTÍFICOS Y TÉCNICOS Y OTROS SERVICIOS	\$0.00	\$0.00	\$11,368.00	\$0.00	\$11,368.00	\$0.00
D	5134	SERVICIOS FINANCIEROS, BANCARIOS Y COMERCIALES	\$0.00	\$0.00	\$3,914.18	\$0.00	\$3,914.18	\$0.00
D	5135	SERVICIOS DE INSTALACIÓN, REPARACIÓN, MANTENIMIENTO Y CONSERVACIÓN	\$0.00	\$0.00	\$78,996.00	\$0.00	\$78,996.00	\$0.00
D	5137	SERVICIOS DE TRASLADO Y VIÁTICOS	\$0.00	\$0.00	\$159.00	\$0.00	\$159.00	\$0.00
A	8110	LEY DE INGRESOS ESTIMADA	\$0.00	\$0.00	\$10,150,000.00	\$0.00	\$10,150,000.00	\$0.00
A	8120	LEY DE INGRESOS POR EJECUTAR	\$0.00	\$0.00	\$2,405,902.46	\$10,150,001.59	\$0.00	\$7,744,098.13
D	8130	MODIFICACIONES A LA LEY DE INGRESOS ESTIMADA	\$0.00	\$0.00	\$1.59	\$0.00	\$1.59	\$0.00
A	8140	LEY DE INGRESOS DEVENGADA	\$0.00	\$0.00	\$2,405,902.46	\$2,405,902.46	\$0.00	\$0.00
A	8150	LEY DE INGRESOS RECAUDADA	\$0.00	\$0.00	\$0.00	\$2,405,902.46	\$0.00	\$0.00
A	8210	PRESUPUESTO DE EGRESOS APROBADO	\$0.00	\$0.00	\$0.00	\$10,150,000.00	\$0.00	\$2,405,902.46
D	8220	PRESUPUESTO DE EGRESOS POR EJERCER	\$0.00	\$0.00	\$10,225,001.59	\$2,578,016.52	\$7,646,985.07	\$0.00
A	8230	MODIFICACIONES AL PRESUPUESTO DE EGRESOS APROBADO	\$0.00	\$0.00	\$75,000.00	\$75,001.59	\$0.00	\$1.59



Sistema de Agua Potable y Alcantarillado del Municipio de Motul Yucatán
ESTADO DE YUCATÁN

Balanza de Comprobación del 01/ene./2025 al 31/mar./2025

Cuentas de Mayor con saldo y/o movimientos. (De la cuenta: 1000 a la 9000)

Fecha y hora de Impresión 10/jul./2025 07:58 p. m.

Usu: supervisor
 Rep: rptBalanzaComprobacion

Nat.	Cuenta	Nombre de la cuenta	SALDO ANTERIOR		MOVIMIENTOS		SALDO ACTUAL	
			DEUDOR	ACREEDOR	DEUDOR	ACREEDOR	DEUDOR	ACREEDOR
D	8240	PRESUPUESTO DE EGRESOS COMPROMETIDO	\$0.00	\$0.00	\$2,503,016.52	\$2,503,016.52	\$0.00	\$0.00
D	8250	PRESUPUESTO DE EGRESOS DEVENGADO	\$0.00	\$0.00	\$2,503,016.52	\$2,503,016.52	\$0.00	\$0.00
D	8260	PRESUPUESTO DE EGRESOS EJERCIDO	\$0.00	\$0.00	\$2,503,016.52	\$2,503,016.52	\$0.00	\$0.00
D	8270	PRESUPUESTO DE EGRESOS PAGADO	\$0.00	\$0.00	\$2,503,016.52	\$0.00	\$2,503,016.52	\$0.00
Sumas =>			\$1,669,341.82	\$1,669,341.82	\$45,108,732.06	\$45,108,732.06	\$24,461,647.51	\$24,461,647.51

[Signature]
 LIC. LUCIO ALBERTO ESTRELLA CANUL
 PRESIDENTE MUNICIPAL

[Signature]
 LIC. BEATRIZ DEL CARMEN CHI CAMPOS
 DIRECTORA DEL SMAPAM



H. AYUNTAMIENTO
 MOTUL, YUCATÁN
 PRESIDENTE MUNICIPAL
 2024 - 2027



H. AYUNTAMIENTO
 DE MOTUL, YUCATÁN
 2024 - 2027



**Sistema de Agua Potable y Alcantarillado del Municipio de Motul
ESTADO DE YUCATÁN
Reporte de Pólizas**

Usr: supervisor
Rep: rptPolizaListado

Fecha y hora de Impresión 10/jul./2025
07:59 p. m.

Póliza	Cheque	Fecha	Estatus	Concepto	SumaTotal
C00083	197	10/03/2025	Activa	CHEQUE CANCELADO # 197 DEL SMAPAM	\$0.00
P00059		10/03/2025	Activa	SOLICITUD POR LA COMPRA DE MATERIAL DIVERSO DE PLOMERIA. GC Orden de Compra : 14 Proveedor : 12 IMELDA BEATRIZ MERIDA Y CHAN	\$14,504.82
P00060		10/03/2025	Activa	RECEPCION POR LA COMPRA DE MATERIAL DIVERSO DE PLOMERIA. GD Compra : 51 Factura: TA 038912, 12 IMELDA BEATRIZ MERIDA Y CHAN	\$29,009.64
P00061		10/03/2025	Activa	RECEPCION POR LA COMPRA DE MATERIAL DIVERSO DE PLOMERIA. GE Compra : 51, Pago Programado: 13	\$14,504.82
C00084	198	10/03/2025	Activa	PAGO POR LA COMPRA DE MATERIAL DIVERSO DE PLOMERIA. GP IMELDA BEATRIZ MERIDA Y CHAN, Folio Pago: 51	\$29,009.64
P00062		11/03/2025	Activa	SOLICITUD POR EL PAGO DE SERVICIO DE MANTENIMIENTO CORRECTIVO PARA REGULAR LA BOMBA 7HP DE LA COMISA. GC Orden de Compra : 15 Proveedor : 194 COMERCIALIZADORA LABTELCH	\$13,166.00
P00063		11/03/2025	Activa	RECEPCION POR EL PAGO DE SERVICIO DE MANTENIMIENTO CORRECTIVO PARA REGULAR LA BOMBA 7HP DE LA COMISA. GD Compra : 52 Factura: 132, 194 COMERCIALIZADORA LABTELCH	\$26,332.00
P00064		11/03/2025	Activa	AUTORIZACION POR EL PAGO DE SERVICIO DE MANTENIMIENTO CORRECTIVO PARA REGULAR LA BOMBA 7HP DE LA COM. GE Compra : 52, Pago Programado: 14	\$13,166.00
C00085	199	11/03/2025	Activa	PAGO DE SERVICIO DE MANTENIMIENTO CORRECTIVO PARA REGULAR LA BOMBA 7HP DE LA COMISARIA DE KOPTE. GP COMERCIALIZADORA LABTELCH, Folio Pago: 52	\$26,332.00
P00065		15/03/2025	Activa	SE COMPROMETE EL PAGO DE 1ra QUINCENA DEL MES DE MARZO DE 2025. GC Folio : 7	\$172,333.90
P00066		15/03/2025	Activa	SE DEVENGA EL PAGO DE 1ra QUINCENA DEL MES DE MARZO DE 2025. GD Folio: 7	\$344,667.80
P00067		15/03/2025	Activa	SE EJERCE EL PAGO DE 1ra QUINCENA DEL MES DE MARZO DE 2025. GE Folio: 7	\$172,333.90
C00086	200	15/03/2025	Activa	PAGO DE 1ra QUINCENA DEL MES DE MARZO DE 2025. GP Folio: 7	\$344,667.80
P00068		26/03/2025	Activa	SOLICITUD POR LA COMPRA DE HIPOCLORITO DE SODIO PARA EL SISTEMA DE AGUA POTABLE Y COMISARIAS. GC Orden de Compra : 16 Proveedor : 3 JAPAY	\$4,851.12
P00069		26/03/2025	Activa	RECEPCION POR LA COMPRA DE HIPOCLORITO DE SODIO PARA EL SISTEMA DE AGUA POTABLE Y COMISARIAS. GD Compra : 53 Factura: 011883A, 3 JAPAY	\$9,702.24
P00070		26/03/2025	Activa	AUTORIZACION POR LA COMPRA DE HIPOCLORITO DE SODIO PARA EL SISTEMA DE AGUA POTABLE Y COMISARIAS. GE Compra : 53, Pago Programado: 15	\$4,851.12
C00087	201	26/03/2025	Activa	PAGO POR LA COMPRA DE HIPOCLORITO DE SODIO PARA EL SISTEMA DE AGUA POTABLE Y COMISARIAS. GP JAPAY, Folio Pago: 53	\$9,702.24
C00088	202	18/03/2025	Activa	CHEQUE CANCELADO # 202 DEL SMAPAM	\$0.00
C00089	203	18/03/2025	Activa	CHEQUE CANCELADO # 203 DEL SMAPAM	\$0.00
C00090	204	18/03/2025	Activa	CHEQUE CANCELADO # 204 DEL SMAPAM	\$0.00
P00071		18/03/2025	Activa	SOLICITUD POR EL PAGO DE CALIBRACION DE DESPLAZAMIENTO Y CALIBRACION DE LA FLECHA DE LA BOMBA COMISA. GC Orden de Compra : 17 Proveedor : 194 COMERCIALIZADORA LABTELCH	\$2,900.00
P00072		18/03/2025	Activa	RECEPCION POR EL PAGO DE CALIBRACION DE DESPLAZAMIENTO Y CALIBRACION DE LA FLECHA DE LA BOMBA COMISA. GD Compra : 54 Factura: 115, 194 COMERCIALIZADORA LABTELCH	\$5,800.00
P00073		18/03/2025	Activa	AUTORIZACION POR EL PAGO DE CALIBRACION DE DESPLAZAMIENTO Y CALIBRACION DE LA FLECHA DE LA BOMBA COM. GE Compra : 54, Pago Programado: 16	\$2,900.00
C00091	205	18/03/2025	Activa	PAGO DE CALIBRACION DE DESPLAZAMIENTO Y CALIBRACION DE LA FLECHA DE LA BOMBA COMISARIA DE SACAPUC. GP COMERCIALIZADORA LABTELCH, Folio Pago: 54	\$5,800.00
C00092	206	19/03/2025	Activa	RETIRO DEL CHEQUE # 206 PARA GASTOS POR COMPROBAR DEL MES DE MARZO DE 2025	\$5,000.00
D00006		31/03/2025	Activa	COMPROBACION DEL GASTO DEL CHEQUE # 206 DE LA POLIZA # C00092 DEL MES DE MARZO DE 2025	\$30,138.42
C00093	207	19/03/2025	Activa	CHEQUE CANCELADO # 207 DEL SMAPAM	\$0.00
C00094	208	19/03/2025	Activa	CHEQUE CANCELADO # 208 DEL SMAPAM	\$0.00



**Sistema de Agua Potable y Alcantarillado del Municipio de Motul
ESTADO DE YUCATÁN
Reporte de Pólizas**

Usr: supervisor
Rep: rptPolizaListado

Fecha y hora de Impresión | 10/jul./2025
07:59 p. m.

Póliza	Cheque	Fecha	Estatus	Concepto	SumaTotal
C00095	209	19/03/2025	Activa	CHEQUE CANCELADO # 209 DEL SMAPAM	\$0.00
P00074		19/03/2025	Activa	SOLICITUD POR EL PAGO DE SERVICIO GENERICO POR MANTENIMIENTO DE LA BOMBA DE LA COMISARIA DE SACAPUC. GC Orden de Compra : 18 Proveedor : 194 COMERCIALIZADORA LABTELCH	\$29,116.00
P00075		19/03/2025	Activa	RECEPCION POR EL PAGO DE SERVICIO GENERICO POR MANTENIMIENTO DE LA BOMBA DE LA COMISARIA DE SACAPUC. GD Compra : 55 Factura: 116, 194 COMERCIALIZADORA LABTELCH	\$58,232.00
P00076		19/03/2025	Activa	AUTORIZACION POR EL PAGO DE SERVICIO GENERICO POR MANTENIMIENTO DE LA BOMBA DE LA COMISARIA DE SACAP. GE Compra : 55, Pago Programado: 17	\$29,116.00
C00096	210	19/03/2025	Activa	PAGO DE SERVICIO GENERICO POR MANTENIMIENTO DE LA BOMBA DE LA COMISARIA DE SACAPUC Y KINI. GP COMERCIALIZADORA LABTELCH, Folio Pago: 55	\$58,232.00
P00077		31/03/2025	Activa	SE COMPROMETE EL PAGO DE 2da QUINCENA DEL MES DE MARZO DE 2025. GC Folio : 8	\$196,222.45
P00078		31/03/2025	Activa	SE DEVENGA EL PAGO DE 2da QUINCENA DEL MES DE MARZO DE 2025. GD Folio: 8	\$392,444.90
P00079		31/03/2025	Activa	SE EJERCE EL PAGO DE 2da QUINCENA DEL MES DE MARZO DE 2025. GE Folio: 8	\$196,222.45
C00097	211	31/03/2025	Activa	PAGO DE 2da QUINCENA DEL MES DE MARZO DE 2025. GP Folio: 8	\$392,444.90
I00018		08/03/2025	Activa	DEPOSITO POR CONSUMO DE AGUA POTABLE DEL MES DE ENERO DE COPPEL	\$340.00
I00019		31/03/2025	Activa	COBRO EN EFECTIVO POR CONSUMO DE AGUA, CONTRATO DE AGUA, RECONEXION, CONSTANCIAS DE NO ADEUDO, CAMBIO DE PROPIETARIO	\$1,254,662.84
I00020		12/03/2025	Activa	DEPOSITO POR PO CONSUMO DE AGUA POTABLE DE ENERO Y FEBRERO Y ABONO DE MARZO-DICIEMBRE 2025 DE BANCO NACIONAL DE MEXICO	\$4,108.00
I00021		18/03/2025	Activa	DEPOSITO POR CONSUMO DE AGUA	\$1,200.00
I00022		18/03/2025	Activa	DEPOSITO POR CONSUMO DE AGUA POTABLE DE CLINICA IMSS	\$61,734.64
I00023		28/03/2025	Activa	DEPOSITO POR CONSUMO DE AGUA POTABLE DE NUEVA WAL MART DE MEXICO	\$24,675.52
I00024		03/03/2025	Activa	DEPOSITO DE INTERESES GANADOS DEL SMAPAM	\$1.52
C00098	PAGO DE	03/03/2025	Activa	PAGO DE EMISION DE LIBRAMIENTO DE CHEQUE E IVA Y GASTOS BANCARIOS. GP Directo 56 BBVA MEXICO, SA., INSTITUCION DE BANCA MULTIPLE , GRUPO FINANCIERO BBVA MEXICO, Pago: 56	\$7,725.60
I00025		05/03/2025	Activa	COBRO EN EFECTIVO POR CONSUMO DE AGUA, CONTRATO DE AGUA, RECONEXION, CONSTANCIAS DE NO ADEUDO, CAMBIO DE PROPIETARIO	\$105,525.08
I00026		31/03/2025	Activa	PAGO DE SUBSIDIO AL SMAP PARA PAGO DE COMPLEMENTO DE NOMINA DE LA PRIMERA QUINCENA DE MARZO	\$274,948.00
I00027		03/03/2025	Activa	PAGO EN EFECTIVO DE SUBSIDIO AL SMAP PARA PAGO DE ENERGIA ELECTRICA	\$1,468,296.00
I00028		31/03/2025	Activa	PAGO EN EFECTIVO DE SUBSIDIO AL SMAP PARA PAGO DE ENERGIA ELECTRICA	\$1,200,632.00
P00080		03/03/2025	Activa	SOLICITUD POR EL PAGO DE ENERGIA ELECTRICA DEL MES DE ENERO DE 2025. GC Orden de Compra : 19 Proveedor : 120 CFE SUMINISTRADOR DE SERVICIOS BASICOS	\$367,074.00
P00081		03/03/2025	Activa	RECEPCIONPOR EL PAGO DE ENERGIA ELECTRICA DEL MES DE ENERO DE 2025. GD Compra : 57 Factura: FACT., 120 CFE SUMINISTRADOR DE SERVICIOS BASICOS	\$734,148.00
P00082		03/03/2025	Activa	AUTORIZACION POR EL PAGO DE ENERGIA ELECTRICA DEL MES DE ENERO DE 2025. GE Compra : 57, Pago Programado: 18	\$367,074.00
C00099	EFFECTIVO	03/03/2025	Activa	PAGO DE ENERGIA ELECTRICA DEL MES DE ENERO DE 2025. GP CFE SUMINISTRADOR DE SERVICIOS BASICOS, Folio Pago: 57	\$734,148.00
P00083		10/03/2025	Activa	SOLICITUD POR EL PAGO DE ENERGIA ELECTRICA DEL MES DE FEBRERO DE 2025. GC Orden de Compra : 20 Proveedor : 120 CFE SUMINISTRADOR DE SERVICIOS BASICOS	\$300,158.00
P00084		10/03/2025	Activa	RECEPCION POR EL PAGO DE ENERGIA ELECTRICA DEL MES DE FEBRERO DE 2025. GD Compra : 58 Factura: SSBA000180054, 120 CFE SUMINISTRADOR DE SERVICIOS BASICOS	\$600,316.00
P00085		10/03/2025	Activa	AUTORIZACION POR EL PAGO DE ENERGIA ELECTRICA DEL MES DE FEBRERO DE 2025. GE Compra : 58, Pago Programado: 19	\$300,158.00
C00100	EFFECTIVO	10/03/2025	Activa	PAGO DE ENERGIA ELECTRICA DEL MES DE FEBRERO DE 2025. GP CFE SUMINISTRADOR DE SERVICIOS BASICOS, Folio Pago: 58	\$600,316.00

0109



**Sistema de Agua Potable y Alcantarillado del Municipio de Motul
ESTADO DE YUCATÁN
Reporte de Pólizas**

Usr: supervisor
Rep: rptPolizaListado

Fecha y hora de Impresión | 10/jul./2025
07:59 p. m.

Póliza	Cheque	Fecha	Estatus	Concepto	SumaTotal
C00101	EFFECTIVO	05/03/2025	Activa	PAGO POR LA COMPRA DE AGUA PURIFICADA CRISTAL. GP Directo 59 SUPER WILLYS, Pago: 59	\$1,032.00
C00102	EFFECTIVO	12/03/2025	Activa	PAGO POR CONSUMO DE ALIMENTOS. GP Directo 60 LUIS CARLOS CARRILLO BACELIS, Pago: 60	\$3,580.20
P00086		06/03/2025	Activa	SOLICITUD POR LA COMPRA DE MATERIAL DIVERSO DE PLOMERIA. GC Orden de Compra : 21 Proveedor : 13 DIANA ZELMIRA BAAS MENA	\$10,180.37
P00087		06/03/2025	Activa	RECEPCION POR LA COMPRA DE MATERIAL DIVERSO DE PLOMERIA. GD Compra : 61 Factura: C-9428, 13 DIANA ZELMIRA BAAS MENA	\$20,360.74
P00088		06/03/2025	Activa	AUTORIZACION POR LA COMPRA DE MATERIAL DIVERSO DE PLOMERIA. GE Compra : 61, Pago Programado: 20	\$10,180.37
C00103	EFFECTIVO	06/03/2025	Activa	PAGO POR LA COMPRA DE MATERIAL DIVERSO DE PLOMERIA. GP DIANA ZELMIRA BAAS MENA, Folio Pago: 61	\$20,360.74
C00104	EFFECTIVO	06/03/2025	Activa	PAGO POR LA COMPRA DE CANDADO PHILLIPS. GP Directo 62 IMELDA BEATRIZ MERIDA Y CHAN, Pago: 62	\$510.00
C00105	EFFECTIVO	21/03/2025	Activa	PAGO DE COMBUSTIBLE. GP Directo 63 SERVICIO SAN JOSE KUCHE, Pago: 63	\$6,000.00
C00106	EFFECTIVO	31/03/2025	Activa	PAGO DE 10 FACTURAS POR LA COMPRA DE COMBUSTIBLE. GP Directo 64 SERVICIOS ECOLOGICOS MAYAPAN , Pago: 64	\$15,300.00
C00107	EFFECTIVO	31/03/2025	Activa	PAGO DE 10 FACTURAS POR LA COMPRA DE COMBUSTIBLE. GP Directo 65 SERVICIOS ECOLOGICOS MAYAPAN , Pago: 65	\$15,000.00
C00108	EFFECTIVO	31/03/2025	Activa	PAGO DE 3 FACTURAS DE COMBUSTIBLE. GP Directo 66 SERVICIOS ECOLOGICOS MAYAPAN , Pago: 66	\$3,140.70
P00089		25/03/2025	Activa	SOLICITUD EL SUMINISTRO DE ARANDELAS PARTIDAS PARA TUBO DE 8 PULGADAS EN PLACA DE 1/4 Y SOLERA DE/6X. GC Orden de Compra : 22 Proveedor : 2 FELIPE PECH Y KU	\$6,032.00
P00090		25/03/2025	Activa	RECEPCION POR EL SUMINISTRO DE ARANDELAS PARTIDAS PARA TUBO DE 8 PULGADAS EN PLACA DE 1/4 Y SOLERA D. GD Compra : 67 Factura: INGRESO, 2 FELIPE PECH Y KU	\$12,064.00
P00091		25/03/2025	Activa	AUTORIZACION POR EL SUMINISTRO DE ARANDELAS PARTIDAS PARA TUBO DE 8 PULGADAS EN PLACA DE 1/4 Y SOLER. GE Compra : 67, Pago Programado: 21	\$6,032.00
C00109	EFFECTIVO	25/03/2025	Activa	PAGO POR EL SUMINISTRO DE ARANDELAS PARTIDAS PARA TUBO DE 8 PULGADAS EN PLACA DE 1/4 Y SOLERA DE/6X1. GP FELIPE PECH Y KU, Folio Pago: 67	\$12,064.00
P00092		03/03/2025	Activa	Gasto Modificado Folio: 7 (Traspaso) Ejercicio : 2025 ACTA DE CABILDO	\$140,000.00
P00093		31/03/2025	Activa	SE COMPROMETE EL PAGO DE 9 NOMINAS DE OPERADORES DE LOS MESES DE ENERO, FEBRERO Y MARZO DE 2025. GC Folio : 9	\$46,500.00
P00094		31/03/2025	Activa	SE DEVENGA EL PAGO DE 9 NOMINAS EVENTUALES DE OPERADORES DE LOS MESES DE ENERO, FEBRERO Y MARZO DE 2. GD Folio: 9	\$93,000.00
P00095		31/03/2025	Activa	SE EJERCE EL PAGO DE 9 NOMINAS EVENTUALES DE OPERADORES DE LOS MESES DE ENERO, FEBRERO Y MARZO DE 20. GE Folio: 9	\$46,500.00
C00110	EFFECTIVO	31/03/2025	Activa	PAGO DE 9 NOMINAS EVENTUALES DE OPERADORES DE LOS MESES DE ENERO, FEBRERO Y MARZO DE 2025. GP Folio: 9	\$93,000.00
P00096		03/03/2025	Activa	Gasto Modificado Folio: 8 (Ampliación) Ejercicio : 2025 ACTA DE CABILDO, PAGO DE INTERES BANCARIO	\$0.38
P00097		03/03/2025	Activa	Ingreso Modificado Folio: 9 (Ampliación) Ejercicio : 2025 ACTA DE CABILDO, PAGO DE INTERES BANCARIO	\$0.38
C00111	EFFECTIVO	31/03/2025	Activa	PAGO DE 9 NOMINAS EVENTUALES DE OPERADORES DE LOS MESES DE ENERO, FEBRERO Y MARZO DE 2025. Cancelación GP Folio: 9	-\$93,000.00
P00098		31/03/2025	Activa	SE EJERCE EL PAGO DE 9 NOMINAS EVENTUALES DE OPERADORES DE LOS MESES DE ENERO, FEBRERO Y MARZO DE 20. Cancelación GE Folio: 9	-\$46,500.00
P00099		31/03/2025	Activa	SE DEVENGA EL PAGO DE 9 NOMINAS EVENTUALES DE OPERADORES DE LOS MESES DE ENERO, FEBRERO Y MARZO DE 2. Cancelación GD Folio: 9	-\$93,000.00
P00100		31/03/2025	Activa	SE COMPROMETE EL PAGO DE 9 NOMINAS DE OPERADORES DE LOS MESES DE ENERO, FEBRERO Y MARZO DE 2025. Cancelación GC Folio : 9	-\$46,500.00

Total : \$11,322,783.24

0110



ESTADO DE YUCATÁN
Reporte de Pólizas

Usu: supervisor

Rep: rptPolizaListado

Fecha v | 10/Jul./2025

hora de | 08:03 p. m.

Póliza	Cheque	Fecha	Estatus	Concepto	SumaTotal
--------	--------	-------	---------	----------	-----------

El Presidente Municipal

LIC. LUCIO ALBERTO ESTRELLA CANUL



H. AYUNTAMIENTO
MOTUL, YUCATÁN
PRESIDENTE MUNICIPAL
2024 - 2027

La Directora del SMAP

LIC. BEATRIZ DEL CARMEN CHI CAMPOS



SMAPAM
SISTEMA MUNICIPAL DE AGUA POTABLE
Y ALCANTARILLADO DE MOTUL

H. AYUNTAMIENTO
DE MOTUL, YUCATÁN
2024 - 2027

0111



SIST MPAL DE AGUA POTABLE Y ALCANTARILLADO DEL MUN MOTU
26A SN
MOTUL DE CARRILLO PU
MOTUL
YUC MEXICO CP 97430

Periodo	DEL 01/03/2025 AL 31/03/2025
Fecha de Corte	31/03/2025
No. de Cuenta	0121706284
No. de Cliente	D4638959
R.F.C	SMA010129JR9
No. Cuenta CLABE	012910001217062840

DOMICILIO FISCAL
26A SN
MOTUL DE CARRILLO PU
MOTUL YUC CP 97430

SUCURSAL : 7715 GOBIERNO YUCATAN
DIRECCION: CALLE 60 346 COL. CENTRO MEX YU
PLAZA: MERIDA
TELEFONO: 9422752

Información Financiera

MONEDA NACIONAL

Rendimiento		
Saldo Promedio del Periodo		39,671.90
Tasa Bruta Anual	%	0.010
Saldo Promedio Gravable		0.00
Intereses a Favor (+)		0.34
ISR Retenido (-)		0.00
Comisiones de la cuenta		
Cheques pagados	8	136.00
Manejo de Cuenta		0.00
Anualidad		0.00
Operaciones	25	0.00
Total Comisiones		1,110.00
Cargos Objetados	0	0.00
Abonos Objetados	0	0.00

Comportamiento		
Saldo de Liquidación Inicial		4,402.02
Saldo de Operación Inicial		4,402.02
Depósitos / Abonos (+)	30	336,680.17
Retiros / Cargos (-)	14	336,017.99
Saldo Final (+)		5,064.20
Saldo de Operación Final		5,064.20
Saldo Promedio Mínimo Mensual Hasta:		0

Otros productos incluidos en el estado de cuenta (Inversiones)

Contrato	Producto	Tasa de Interés anual	GAT	GAT	Total de comisiones
			Nominal	Real	
N/A	N/A	N/A	Antes de Impuestos		N/A
N/A	N/A	N/A	N/A	N/A	N/A

Detalle de Movimientos Realizados

FECHA						SALDO	
OPER	LIQ	COD.	DESCRIPCIÓN	REFERENCIA	CARGOS	ABONOS	OPERACIÓN LIQUIDACIÓN
03/MAR	01/MAR	C19	INTERESES GANADOS			0.38	
03/MAR	01/MAR	CA7	EMISION LIBRAMIE CHQ DEL 01FEB25 AL 28FEB25		136.00		

Estimado Cliente,
Su Estado de Cuenta ha sido modificado y ahora tiene más detalle de información.
También le informamos que su Contrato ha sido modificado,
el cual puede consultarlo en cualquier sucursal o www.bbva.mx
Con BBVA adelante.

0112

No. Cuenta	0121706284
No. Cliente	D4638959

FECHA	OPER	LIQ	COD. DESCRIPCIÓN	REFERENCIA	CARGOS	ABONOS	OPERACIÓN	SALDO
								LIQUIDACIÓN
03/MAR	01/MAR		CB1 IVA COM.CH PAGADO 16%		21.76		4,244.64	4,244.64
04/MAR	04/MAR		W02 DEPOSITO DE TERCERO 1411574 BMRCASH Ref. REFBNTC00279390			85.00		
04/MAR	04/MAR		W83 COM TRANSACCIONES BNTC SICOCO FEB 2025 Ref. 951102		144.00			
04/MAR	04/MAR		W84 IVA COM TRANSACCIONE BNTC SICOCO FEB 2025 Ref. 951102		23.04			
04/MAR	04/MAR		W85 COM SERV BBVA NET CAS SICOCO FEB 2025 Ref. 951102		830.00			
04/MAR	04/MAR		W86 IVA COM SERVICIOS BNTC SICOCO FEB 2025 Ref. 951102		132.80		3,199.80	3,199.80
07/MAR	07/MAR		C02 DEPOSITO EN EFECTIVO Ref. 578			12,668.85	15,868.65	15,868.65
10/MAR	10/MAR		T20 SPEI RECIBIDOSCOTIABANK 0100325NIP 10679 RUTA 3 Ref. 0117636072 044 00044180001052090639 2025031040044B36K0000065730930 ADVR CONSULTORES SA DE CV			1,027.00	16,895.65	16,895.65
11/MAR	11/MAR		CA9 CHEQUE PAGADO NO. . RFC CUENTA DE DEPOSITO:MECI5712107R0 Ref. 198		14,504.82			
11/MAR	11/MAR		C02 DEPOSITO EN EFECTIVO Ref. 581			20,063.00	22,453.83	22,453.83
12/MAR	12/MAR		C02 DEPOSITO EN EFECTIVO Ref. 582			20,413.01		
12/MAR	12/MAR		C02 DEPOSITO EN EFECTIVO Ref. 583			1,980.00		
12/MAR	12/MAR		C02 DEPOSITO EN EFECTIVO Ref. 584			2,880.00	47,726.84	47,726.84
13/MAR	13/MAR		CA9 CHEQUE PAGADO NO. . RFC CUENTA DE DEPOSITO:CLA2404122Q8 Ref. 199		13,166.00			
13/MAR	13/MAR		C02 DEPOSITO EN EFECTIVO Ref. 586			13,859.54		
13/MAR	13/MAR		C02 DEPOSITO EN EFECTIVO Ref. 587			5,146.00	53,566.38	53,566.38
14/MAR	14/MAR		C02 DEPOSITO EN EFECTIVO Ref. 588			28,482.63		
14/MAR	14/MAR		C02 DEPOSITO EN EFECTIVO Ref. 589			5,942.00		
14/MAR	14/MAR		CA9 CHEQUE PAGADO NO. . PAGO EN EFECTIVO Ref. 200		87,991.00		0.01	0.01
18/MAR	18/MAR		C02 DEPOSITO EN EFECTIVO Ref. 591			16,652.29		
18/MAR	18/MAR		N06 PAGO CUENTA DE TERCERO BNET 1553779645 agua potable Ref. 1280937974			300.00		
18/MAR	18/MAR		T20 SPEI RECIBIDOHSBC 2856623TRASPASO PAGO PROVEEDORES Ref. 0156389238 021 00021180040271501190			15,433.66	32,365.96	32,365.96

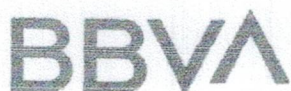

No. Cuenta	0121706284
No. Cliente	D4638959

FECHA OPER LIQ	COD. DESCRIPCIÓN	REFERENCIA	CARGOS	ABONOS	OPERACIÓN	SALDO LIQUIDACIÓN
	HSBCPGMD1803251112240000943200 INSTITUTO MEXICANO DEL SEGURO SOCI					
19/MAR	19/MAR	C02 DEPOSITO EN EFECTIVO Ref. 594		17,592.33	49,978.29	49,978.29
20/MAR	20/MAR	CA9 CHEQUE PAGADO NO. . RFC CUENTA DE DEPOSITO:CLA2404122Q8 Ref. 205	2,900.00			
20/MAR	20/MAR	C02 DEPOSITO EN EFECTIVO Ref. 596		16,988.75		
20/MAR	20/MAR	CA9 CHEQUE PAGADO NO. . PAGO EN EFECTIVO Ref. 206	5,000.00		59,067.04	59,067.04
21/MAR	21/MAR	CA9 CHEQUE PAGADO NO. . RFC CUENTA DE DEPOSITO:CLA2404122Q8 Ref. 210	29,116.00		29,951.04	29,951.04
24/MAR	24/MAR	C02 DEPOSITO EN EFECTIVO Ref. 599		22,059.94	52,010.98	52,010.98
25/MAR	25/MAR	C02 DEPOSITO EN EFECTIVO Ref. 600MISARIAS		615.75		
25/MAR	25/MAR	C02 DEPOSITO EN EFECTIVO Ref. 601		28,406.20	81,032.93	81,032.93
26/MAR	26/MAR	C02 DEPOSITO EN EFECTIVO Ref. 602MISARIAS		3,371.00		
26/MAR	26/MAR	CA9 CHEQUE PAGADO NO. . Ref. 201	4,851.12			
26/MAR	26/MAR	C02 DEPOSITO EN EFECTIVO Ref. 604		20,617.87	100,170.68	100,170.68
27/MAR	27/MAR	C02 DEPOSITO EN EFECTIVO Ref. 605		18,081.56		
27/MAR	27/MAR	C02 DEPOSITO EN EFECTIVO Ref. 606MISARIAS		1,308.00	119,560.24	119,560.24
28/MAR	28/MAR	C02 DEPOSITO EN EFECTIVO Ref. 607		19,125.27		
28/MAR	28/MAR	C02 DEPOSITO EN EFECTIVO Ref. 608MISARIAS		4,689.00		
28/MAR	31/MAR	C07 DEP.CHEQUES DE OTRO BANCO MAR28 15:10 MEXICO		6,168.88	149,543.39	143,374.51
31/MAR	31/MAR	C02 DEPOSITO EN EFECTIVO Ref. 610MISARIA		4,343.50		
31/MAR	31/MAR	C02 DEPOSITO EN EFECTIVO Ref. 611		13,834.07		
31/MAR	31/MAR	C02 DEPOSITO EN EFECTIVO Ref. 612		14,544.69		
31/MAR	31/MAR	CA9 CHEQUE PAGADO NO. . PAGO EN EFECTIVO Ref. 211	177,201.45		5,064.20	5,064.20

Total de Movimientos

TOTAL IMPORTE CARGOS	336,017.00	TOTAL MOVIMIENTOS CARGOS	14
TOTAL IMPORTE ABONOS	336,680.17	TOTAL MOVIMIENTOS ABONOS	30

0114

No. Cuenta	0121706284
No. Cliente	D4638959

Cuadro resumen y gráfico de movimientos del período

Concepto	Cantidad	Porcentaje	Columna
Saldo Inicial	4,402.02	1.30%	A
Depósitos / Abonos (+)	336,680.17	100.00%	B
Comisiones (-)	-1,110.00	-0.32%	C
Intereses a favor (+)	0.34	0.00%	D
Retiros efectivo (-)	0.00	0.00%	E
Otros cargos (-)	-336,017.99	-99.80%	F
Saldo Final	5,064.20	1.50%	G

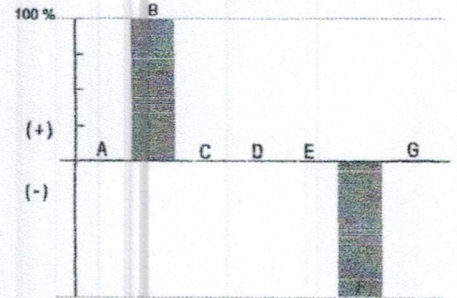

Nota: En la columna "porcentaje" se señala con el 100% a la cantidad más alta, permitiéndole relacionarse porcentualmente con las demás.
Otros cargos: Ver detalle de movimientos

"Conforme a lo publicado el 15 de noviembre de 2017 en el Diario Oficial de la Federación, le informamos que a partir del 1° de enero 2018, el Impuesto sobre la Renta (ISR) a retener será de 0.46% en lugar del 0.58% que actualmente se retiene"

Los montos mínimos requeridos para los productos de inversión a plazo fijo son: Pagaré Liquidable al vencimiento MN. \$2,000.00, Certificado de Depósitos MN: \$5,000 (sujetos a cambio dependiendo de las variaciones del mercado). Para mayor información consulta la página de internet: <https://www.bbva.mx>

0115

No. Cuenta	0121706284
No. Cliente	D4638959

Tiene 90 días naturales contados a partir de la fecha de corte o de la realización de la operación para presentar su aclaración en la sucursal donde radica su cuenta, o bien, llamando al Centro de Atención Telefónica al teléfono 55 5226 2663.

Con gusto atenderemos sus reclamaciones que ha presentado ante nuestra institución a través de Línea BBVA al teléfono 55 5226 2663 Ciudad de México, en caso de no recibir una respuesta satisfactoria dirigirse a:



Unidad Especializada de Atención a Clientes (UNE)

BBVA recibe las consultas, reclamaciones o aclaraciones, en su Unidad Especializada de Atención a Usuarios, ubicada en Lago Alberto 320 (entrada por Mariano Escobedo 303), Col. Granada, C.P. 11320, Alcaldía Miguel Hidalgo, Ciudad de México, México y por correo electrónico une.mx@bbva.com o teléfono 55 1998 8039, así como en cualquiera de sus sucursales u oficinas. En el caso de no obtener una respuesta satisfactoria, podrá acudir a la Comisión Nacional para la Protección y Defensa de los Usuarios de Servicios Financieros www.condusef.gob.mx y 55 5340 0999.

"Si desea recibir pagos a través de transferencias electrónicas de fondos interbancarias, deberá hacer del conocimiento de la persona que le enviará el o los pagos respectivos, el número de Cuenta que a continuación se indica: 2910001217062840 Clave Bancaria Estándar (CLABE), así como el nombre de este Banco."

Todas las tasas de interés están expresadas en terminos anuales.

"Únicamente están garantizados por el Instituto de Protección al Ahorro Bancarios (IPAB), los depósitos bancarios de dinero a la vista, retirables en días preestablecidos, de ahorro, y a plazo con previo aviso, así como los préstamos y créditos que acepte la Institución, hasta por el equivalente a cuatrocientas mil UDIS por persona, cualquiera que sea el número, tipo y clase de dichas obligaciones a su favor y a cargo de la Institución de banca múltiple."

www.ipab.org.mx

0118

No. Cuenta	0121706284
No. Cliente	D4638959

Glosario de Abreviaturas

ADMON	ADMINISTRACION	DEV/DEVOL	DEVOLUCION	MOVS	MOVIMIENTOS
ADIC	ADICIONAL	DEVU	DEVUELTO	MOVMTOS	MOVIMIENTOS
ADMIN	ADMINISTRACION	DIF	DIFERENCIA	MDB	MULTIPOSITO
ANT	ANTERIOR	DIN	DINERO	N/A	NO APLICA
ANTIC	ANTICIPADA	DISP	DISPOSICION	OPER	OPERACION
ANUL	ANULACION	DLLS	DOLARES	OPS	OPERACIONES
APORT	APORTACION	DOC/DOCTO	DOCUMENTO	ORD	ORDEN
AUT	AUTOMATICO	EDO	ESTADO	P/ PAG	PAGO
BCA	BANCA	ELECT	ELECTRONICA	PAT	PATRIMONIAL
BCOS	BANCOS	EMI	EMISION	PENALIZ/PEN	PENALIZACION
BMOV	BBVA MEXICO	EMP	EMPRESARIAL	PROM	PROMEDIO
BONI	BONIFICACION	EXTEM	EXTEMPORANEA	REDESC	REDESCUENTO
BONIF	BONIFICACION	EXT	EXTRANJERO	RFC	REGISTRO FEDERAL DE
CAJ	CAJERO	FALLEC	FALLECIMIENTO	REF.	REFERENCIA
CANC	CANCELACION	FALT	FALTANTE	REP	REPOSICION
CGO	CARGO	GAT	GANANCIA ANUAL TOTAL	RESP	RESPONSABILIDAD
CW	CASH WINDOWS	GAR/GTIA	GARANTIA	RET	RETIRO
CH/CHQ	CHEQUE	GPO	GRUPO	REV	REVERSO
CI	COBRO INMEDIATO	HONOR	HONORARIOS	ROB-EXT/ROB	ROBO O EXTRAVIO
COMER	COMERCIO	IVA	IMPUESTO AL VALOR AGREGADO	SBC	SALVO BUEN COBRO
COM	COMISION	ISR	IMPUESTO SOBRE LA RENTA	SEG	SEGURO
CIE	CONCENTRACION INMEDIATO	INDEMIN	INDEMNIZACION	SERV	SERVICIO
	EMPRESARIAL	INF	INFORMACION	SDO	SALDO
CONF	CONFIRMACION	INSP	INSPECCION	SOBR	SOBREGIRO
CONS	CONSULTA	INT	INTERESES	SOC	SOCIEDADES
CONV	CONVENIO	INTS	INTERESES	TARJ	TARJETA
CORREC	CORRECCION	INT/ INTNAL	INTERNACIONAL	TDC	TARJETA DE CREDITO
CRED	CREDITO	INV	INVERSION	TDE	TARJETA DE DEBITO EMPRESARIAL
CTA	CUENTA	LIBRAMIE	LIBRAMIENTO	TPV	TERMINAL PUNTO DE VENTA
CED	CUENTA EN DOLARES	LIO	LIQUIDACION	TIB	TESORERIA INTEGRAL BANCARIA
DCD	DINAMICA DE CONVERSION	MP	MARCA PROPIA	TIT	TITULAR
	DE DIVISAS	MDO	MERCADO	TRANS	TRANSFERENCIA
DEP	DEPOSITO	MIN	MINIMO	TRASP	TRASPASO
DESC/ DESCTO	DESCUENTO	MN	MONEDA NACIONAL	VTAS	VENTAS
		MOV	MOVIMIENTO		

0117

No. Cuenta	0121706284
No. Cliente	D4638959

Cuida el medio ambiente consultando tu estado de cuenta en www.bbva.mx recuerda que el medio ambiente es responsabilidad de todos



Nombre del Receptor : SISTEMA MUNICIPAL DE AGUA POTABLE Y ALCANTARILLADO DEL MUNICIPIO DE MOTUL YUCATAN
Código Postal de Domicilio Fiscal : 97430
Regimen Fiscal : 603 - Personas Morales con Fines no Lucrativos
Uso de CFDI : G03 - Gastos en general.
Exportacion : 01 - No aplica

Folio Fiscal:

Certificado

DC407A25-016C-4E46-8D03-DBBF5B8F6B6F

00001000000509478830

Sello Digital

ia9836yIYBaG4IECAgGwJyT9f5qq8M4jNkKxhBmEjVhXGsAUq01u/BdZR6iu34pIMb0Bb3IM4QSwq0BBfd9aJqcNA9
Dvi5KVcNCC3qyDuJesG39FVJgijjrr8aQIU65luz2U41SQrhRdtkDydmqo9alc71z7gKi49xSd51pdczYoZMEdXRTMW
Igp9oNb5weJ+OB5tUX1J079KTuR2kqbReBpZ+SQpiSBFh32OTQV68ZHSqsOBVYWg9YwKn1Zbajje+qOE5r36W
W7iAPkdHjw1sKokDUQjUGHmzjEGmRMQ1Xs+9cRJR4mgl3Z78uGtZdTdlkNWB6cubOVsxvZPByxQ==

Sello SAT

DEBELBUty1sL7+GYIo5RuU0T9GkOeFopxR48PDssyDB/pjh38DuJSv+naHtnOr1VXbnHrz7+eNZLgo9fAgWA+c6
5b0vXVI3AOUN/HyTs+A+73EaocC2ZxhFBeKZ8wwsjZSNY9JhTnFYeDJsniJLfOTyxhUhhXGMYO9yEVEUkhw8v0V
JjmdBA7U/4EbNVrjXIEAL6Q0XgFgln2H3FIEUa+PRP1ztedME/FOVH9muE8p+RLNbZs+SbnRV1TI2g4dggNwy2v
YnMq4RU+8ANJUOka9nBwXu3DaAOpcA9XYeW6Awk4OzHHgWCMiRitCWok7n+fjNRXrkKU1YRBwOrQ==

No. de Serie del Certificado del SAT: 00001000000710052019

Fecha y hora de certificación: 2025-04-01T02:31:26

Cadena Original del complemento de certificación digital del SAT:

||1.1|DC407A25-016C-4E46-8D03-DBBF5B8F6B6F|2025-04-01T02:31:26|ia9836yIYBaG4IECAgGwJyT9f5qq8M4jN
kKxhBmEjVhXGsAUq01u/BdZR6iu34pIMb0Bb3IM4QSwq0BBfd9aJqcNA9Dvi5KVcNCC3qyDuJesG39FVJgijjrr8aQI
U65luz2U41SQrhRdtkDydmqo9alc71z7gKi49xSd51pdczYoZMEdXRTMWIgp9oNb5weJ+OB5tUX1J079KTuR2kqbR
eBpZ+SQpiSBFh32OTQV68ZHSqsOBVYWg9YwKn1Zbajje+qOE5r36WVW7iAPkdHjw1sKokDUQjUGHmzjEGmRMQ
1Xs+9cRJR4mgl3Z78uGtZdTdlkNWB6cubOVsxvZPByxQ==|00001000000710052019||

Este documento es una representación impresa de un CFDI.



Emitido en

Ciudad de México, México a 01 de Abril de 2025 a las 02:19:28

"Por Disposición Oficial si recibes o envías transferencias de fondos nacionales en moneda extranjera y transferencias de fondos internacionales, BBVA está obligado a compartir en la plataforma del Banco de México para consulta y obtención de otras Entidades Financieras la información correspondiente a esas operaciones y a tu identificación como Cliente, misma que BBVA deberá consultar durante el tiempo que mantengas una relación jurídica con esta Institución, por lo que si efectúas o recibes dichas operaciones se entenderá que otorgas tu consentimiento para ello."

Régimen Fiscal:
Régimen General de Ley Personas Morales

SISTEMA MUNICIPAL DE AGUA POTABLE Y ALCANTARILLADO DE MOTUL, YUCATAN

CONCILIACION BANCARIA BBVA MEXICO

MARZO 2025 CTA # 0121706284



SMAPAM
SISTEMA MUNICIPAL DE AGUA POTABLE
Y ALCANTARILLADO DE MOTUL

CHEQUES EN CIRCULACION		FECHA	CHEQUE	PROVEEDOR	IMPORTE
EXISTENCIA AL 31 DE MARZO SEGÚN BANCOS	\$ 5,064.20				
DEPOSITO NO ABONADO	\$ 0.00				\$
SUB TOTAL	\$ 5,064.20				\$
CHEQUES EN CIRCULACION	\$ 0.00				\$
TOTAL=	\$ 5,064.20				

LIC. LUCIO ALBERTO ESTRELLA CANUL

[Signature]
PRESIDENTE MUNICIPAL

LIC. BEATRIZ DEL CARMEN CHI CAMPOS

[Signature]

LA DIRECTORA DEL SMAPAM



0110



Sistema de Agua Potable y Agua Potable y Alcantarillado del Municipio de Motul
YUCATAN
 Avances de Obra de MARZO 2025

Fechas y 08:00 p. m.

Obra Pública	Nombre	Fuente de Financiamiento	Clave Proyecto	Proyecto	Dependencia	Fecha Inicio	Fecha Fin	Status	Tipo Obra	Tipo Contrato	Modalidad Proveedor	Monto Vigente	Monto Original	Monto Modificado	Importe Avance	% Avance
--------------	--------	--------------------------	----------------	----------	-------------	--------------	-----------	--------	-----------	---------------	---------------------	---------------	----------------	------------------	----------------	----------

Usu: SUPERVISOR
 Rep:



H. AYUNTAMIENTO
 MOTUL, YUCATAN
 PRESIDENTE MUNICIPAL
 2024 - 2027

LIC. LUCIO ALBERTO ESTRELLA CANUL

PRESIDENTE MUNICIPAL

LIC. BEATRIZ DEL CARMEN CHI CAMPOS

LA DIRECTORA DEL SMAPAM

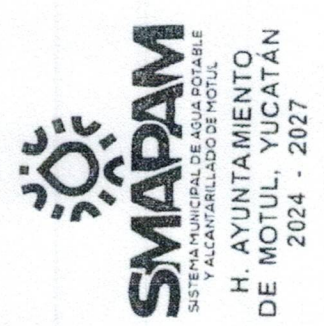

0120



S M A P A M DE MOTUL, YUCATAN
2024-2027



INVENTARIO DE ACTIVOS FIJOS

ASUNTO: Informe de Inventario
del mes MARZO 2025.

MOTUL, YUCATAN A _____ DE _____ del 2025.

AUDITORIA SUPERIOR DEL ESTADO DE YUCATAN
MDF. RUBÉN DE JESÚS ARJONA ORTIZ
Auditor Superior del Estado de Yucatán.
PRESENTE

POR MEDIO DE LA PRESENTE ME PERMITO INFORMARLE QUE EN EL MES DE MARZO
NO SE REALIZO LA ADQUISICION DE BIENES MUEBLES E INMUEBLES.

SIN OTRO EN PARTICULAR ME DESPIDO DE USTED ENVIANDOLE UN CORDIAL SALUDO.

ATENTAMENTE

PRESIDENTE MUNICIPAL

LIC. LUCIO ALBERTO ESTRELLA CANUL



H. AYUNTAMIENTO
MOTUL, YUCATÁN
PRESIDENTE MUNICIPAL
2024 - 2027