



MOTUL, YUCATAN A 08 DE Septiembre del 2025.



AUDITORIA SUPERIOR DEL ESTADO DE YUCATAN
MDF. RUBÉN DE JESÚS ARJONA ORTIZ
Auditor Superior del Estado de Yucatán.

De conformidad con lo dispuesto en el Artículo 169 de la Ley del Presupuesto y Contabilidad Gubernamental del Estado de Yucatán, hago entrega de El Informe Mensual del Ejercicio de los Recursos Públicos del SMAPAM DE MOTUL a nuestro cargo el cual consta de los siguientes documentos:

I.- Estados Financieros Contables

- a) Estado de Situación Financiera ✓
- b) Estado de Actividades ✓
- c) Estado e Variación en la Hacienda Pública ✓
- d) Estado Analítico del Activo ✓
- e) Estado Analítico de la Deuda y otros Pasivos: ✓
 - 1.-Corto y Largo plazo ✓
 - 2.-Fuentes de Financiamiento ✓
- f) Estado de Cambio en la Situación Financiera ✓
- g) Estado de Flujo de Efectivo ✓
- h) Notas a los Estados Financieros ✓

II.-Estados Presupuestarios

- a) Estado Analítico de Ingreso, del que se deriva la presentación en clasificación económica por fuente de financiamiento y concepto ✓
- b) Estado analítico del Presupuesto de Egresos del que se derivan las siguientes clasificaciones ✓
 - 1.- Administrativa ✓
 - 2.-Económica ✓
 - 3.-Por Objeto del Gasto ✓
 - 4.- Funcional ✓
- c) Endeudamiento Neto ✓
- d) Intereses de la Deuda ✓

III.- Información Programática

- a) Gasto por Categoría Programática ✓

IV.-Análisis Cualitativo de los Indicadores de la Postura Fiscal

- a) Deuda pública ✓

Información Complementaria

- Respaldo contable de CD ✓
- Balanza de Comprobación ✓
- Listado de Pólizas ✓
- Copia Certificada del Acta de Consejo ✓
- Facturación electrónica ✓
- Timbrado de nómina ✓
- Estado de Cuenta Bancario ✓

➤ Sistema de Agua Potable y Alcantarillado de Motul Banco BBVA MEXICO, S.A Cuenta N° 0121706284

- Conciliación Bancaria ✓
 - Relación de Obras Públicas ✓
 - Inventario de Bienes Muebles e Inmuebles ✓
- En total 173 Hojas foliadas.



RECEPCIÓN DE INFORMES DE LA CUENTA PÚBLICA Y CORRESPONDENCIA

08 SEP. 2025

04606

RECIBIDO

HORA: 11:41
Vo. Bo. [Signature]

4 discos

El Presidente Municipal

[Signature]
LIC. LUCIO ALBERTO ESTRELLA CANUL



H. AYUNTAMIENTO
MOTUL, YUCATÁN
PRESIDENTE MUNICIPAL
2024 - 2027

La Directora del SMAPAM

[Signature]
LIC. BEATRIZ DEL CARMEN CHICAMPÓS
AYUNTAMIENTO DE MOTUL, YUCATÁN
2024 - 2027



**CUARTA SESION ORDINARIA DEL CONSEJO DE AGUA POTABLE Y
ALCANTARILLADO DEL MUNICIPIO DE MOTUL YUCATÁN.**

En la ciudad de **Motul Yucatán** de Felipe Carrillo Puerto, municipio de Yucatán siendo las **10 horas con 10 minutos del día 26 de Agosto del año 2025**, en el predio que ocupa el palacio municipal, y de conformidad con lo dispuesto en los artículos I, II, III Y IV del decreto número 223 del Gobierno del estado de Yucatán de fecha 24 de julio del 2003, se procede a dar inicio a la cuarta sesión ordinaria del año 2025, del consejo municipal de agua potable y alcantarillado de Motul de conformidad con la convocatoria que se les hizo llegar a todos los integrantes del consejo en tiempo y forma por los cual se procedió al pase de lista encontrándose presentes:

1. PRESIDENTE DEL CONSEJO.
LIC. LUCIO ALBERTO ESTRELLA CANUL
PRESIDENTE MUNICIPAL DE LA CIUDAD DE MOTUL, YUCATÁN.
2. DIRECTOR DE SALUD
LIC. ANA BEATRIZ LOPE DZIB
3. DIRECTOR DE OBRAS PUBLICAS Y DESARROLLO URBANO
ARQ. FERNANDO DAVID CAUICH CHALE
4. DIRECTOR DE SERVICIOS PUBLICOS E IMAGEN URBANA
ING. INGRID ANDREA YRABIEN MAY
5. SUPER INTENTENTE DE C.F.E
LIC. OSCAR COHUO LOEZA
6. DIRECTOR DEL I.M.S.S DELEGACION MOTUL
DRA. AMOR GUADALUPE PANTOJA SALAZAR
7. TITULAR DEL DEPARTAMENTO DE CULTURA DEL AGUA
C. MIRIAM GUADALUPE CANTO CORAL
8. DIRECTOR DE PROTECCION CIVIL
C. HELBERH ANTONIO DELGADO MOGUEL
9. DIRECTOR GENERAL DEL ISSSTE DELEGACION MOTUL.
DRA. ALEJANDRA CARIPIO MORA
10. DIRECCION DE SEGURIDAD PÚBLICA
C. CARLOS JESÚS JIMÉNEZ CHUC
11. REPRESENTANTES DE LOS USUARIOS.
C. JOSE PEDRO ADRIAN
C. CRISTINA DANIHU BAAS MENA
C. EDGAR OMAR ESTRELLA CHAN

el cambio somos todos

Calle 26-A por 27 y 29,
Colonia centro.
C.P. 97430
Motul de Carrillo Puerto



**MOTUL DE
CARRILLO PUERTO**
PUEBLO MEXICO

Handwritten signatures and names on the right margin:
- Top signature
- Middle signature
- Bottom signature
- Vertical text: **MIRIAM CANTO**

En virtud del pase de lista se determinó que existe el quórum legal, encontrándose presentes los integrantes del consejo; por lo que se le pidió al presidente del consejo: Lic. Lucio Alberto Estrella Canul declarar formalmente instalada esta asamblea, quien procedió de acuerdo al orden del día, estableciendo así formalmente instalada la cuarta sesión ordinaria de este consejo municipal del agua potable y alcantarillado de Motul de la administración pública municipal 2024-2027.

ORDEN DEL DIA

- 1.- PASE DE LISTA.
- 2.- DECLARACIÓN DE EXISTIR EL QUÒRUN Y DECLARACIÓN DE LA INSTALACIÓN LEGAL DE LA SESIÓN.
- 3.- LECTURA Y A PROBABACIÓN DEL ORDEN DEL DÍA.
- 4.- DISPENSA DE LA LECTURA DEL ACTA ANTERIOR
- 5.- PRESENTACIÓN, ANALISIS Y EN SU CASO APROBACIÓN DE LA CUENTA PUBLICA DE LOS MESES DE MARZO, ABRIL, MAYO Y JUNIO DEL 2025.
- 6.- PRESENTACIÓN, ANALISIS Y EN SU CASO APROBACIÓN DE LA AMPLIACIÓN DEL PRESUPUESTO DE INGRESOS Y EGRESOS DE LOS MESES DE MARZO, ABRIL, MAYO Y JUNIO 2025.
- 7.- PRESENTACIÓN, ANALISIS Y EN SU CASO APROBACIÓN DE LA MODIFICACIÓN DE TRASPASO DEL PRESUPUESTO DE EGRESOS DE LOS MESES DE MARZO, ABRIL Y MAYO 2025.
- 8.- ASUNTOS GENERALES.
- 9.- CLAUSURA DE LA SESIÓN.

A continuación de acuerdo al **tercer punto** se sometió a la lectura y aprobación del orden del día.

En cumplimiento del **cuarto punto del orden del día**, referente a la lectura y aprobación del acta anterior, se solicito su omisión en virtud de los que asistieron a ella ya la han firmado, se sometió a consideración de los integrantes del consejo la aprobación para la omisión de la lectura del acta anterior, por lo que los integrantes manifestaron su aprobación por unanimidad de votos.

Para el cumplimiento al **quinto punto del orden del día**, referente a la presentación y aprobación en su caso de la cuenta pública de los meses Marzo, Abril, Mayo y Junio de 2025. Se presento ante los miembros del consejo la cuenca pública de los meses Marzo, Abril, Mayo y Junio de 2025.

Seguidamente, la secretaria de actas y acuerdos sometió a consideración de los integrantes del consejo; la cuenta pública de los meses Marzo, Abril, Mayo y Junio de 2025 del SMAPAM, quienes manifestaron su aprobación por unanimidad de votos.

Calle 26-A por 27 y 29,
Colonia centro.
C.P. 97430
Motul de Carillo Puerto



MOTUL DE
CARRILLO PUERTO
PUEBLO MAGICO



**Sistema de Agua Potable y Alcantarillado del Municipio de Motul
ESTADO DE YUCATÁN
Estado de Actividades**

Usr: supervisor
Rep: rptEstadoActividades

Del 01/mar./2025 al 31/mar./2025

Fecha y hora de Impresión | 10/jul./2025
06:59 p. m.

| | <u>2025</u> | <u>2024</u> |
|---|-----------------------|---------------------|
| INGRESOS Y OTROS BENEFICIOS | | |
| INGRESOS DE GESTIÓN | \$363,061.90 | \$347,700.72 |
| DERECHOS | \$363,061.52 | \$347,700.37 |
| PRODUCTOS | \$0.38 | \$0.35 |
| PARTICIPACIONES, APORTACIONES, CONVENIOS, INCENTIVOS DERIVADOS DE LA COLABORACIÓN FISCAL, FONDOS DISTINTOS DE APORTACIONES, TRANSFERENCIAS, ASIGNACIONES, SUBSIDIOS Y SUBVENCIONES, Y PENSIONES Y JUBILACIONES | \$735,969.00 | \$309,714.00 |
| PARTICIPACIONES, APORTACIONES, CONVENIOS, INCENTIVOS DERIVADOS DE LA COLABORACIÓN FISCAL Y FONDOS DISTINTOS DE APORTACIONES | \$735,969.00 | \$309,714.00 |
| Total de Ingresos y Otros Beneficios | \$1,099,030.90 | \$657,414.72 |
| GASTOS Y OTRAS PÉRDIDAS | | |
| GASTOS DE FUNCIONAMIENTO | \$1,130,276.48 | \$643,370.99 |
| SERVICIOS PERSONALES | \$368,556.35 | \$267,641.82 |
| MATERIALES Y SUMINISTROS | \$47,418.53 | \$29,225.37 |
| SERVICIOS GENERALES | \$714,301.60 | \$346,503.80 |
| Total de Gastos y otras Pérdidas | \$1,130,276.48 | \$643,370.99 |
| Resultado del Ejercicio (Ahorro/Desahorro) | -\$31,245.58 | \$14,043.73 |

EL PRESENTE DOCUMENTO FUE APROBADO EN LA ACTA DE CONSEJO N° _____ SIENDO LAS _____ DEL DIA _____ DEL MES DE _____ DEL AÑO 2025.

MIRIAN CANTO
0003



Usr: supervisor
Rep: rptPoliza

Sistema de Agua Potable y Alcantarillado del Municipio de Motul

ESTADO DE YUCATÁN

Póliza: P00097 Del 03/03/2025

Fecha y hora de Impresión: 10/jul/2025 07:01 p. m.
Página: 1

Concepto: Ingreso Modificado Folio: 9 (Ampliación) Ejercicio : 2025 ACTA DE CABILDO, PAGO DE INTERES BANCARIO

| No | Cuenta | Descripción de la cuenta | Cargo | Abono | Concepto del movimiento |
|------------------|------------|------------------------------------|-------------|-------------|-------------------------|
| 0001 | 8130-51-01 | Derivados de Productos Financieros | \$0.38 | | Monto Modificado |
| 0002 | 8120-51-01 | Derivados de Productos Financieros | | \$0.38 | Monto Modificado |
| Sumas iguales => | | | <u>0.38</u> | <u>0.38</u> | |

MIRIAM CANTO
0004



Usr: supervisor
Rep: rptPoliza

Sistema de Agua Potable y Alcantarillado del Municipio de Motul

ESTADO DE YUCATÁN

Póliza: P00096 Del 03/03/2025

Fecha y hora de Impresión | 10/jul./2025 07:00 p. m.
Página | 1

Concepto: Gasto Modificado Folio: 8 (Ampliación) Ejercicio : 2025 ACTA DE CABILDO, PAGO DE INTERES BANCARIO

| No | Cuenta | Descripción de la cuenta | Cargo | Abono | Concepto del movimiento |
|------------------|-----------------------------|--------------------------|-------------|-------------|-------------------------|
| 0001 | 8220-1401-250101-202-3412-1 | Comisiones G. Corriente | \$0.38 | | Monto Modificado |
| 0002 | 8230-1401-250101-202-3412-1 | Comisiones G. Corriente | | \$0.38 | Monto Modificado |
| Sumas iguales => | | | <u>0.38</u> | <u>0.38</u> | |

MIRIAN CANTO



Usr: supervisor
Rep: rptPoliza

Sistema de Agua Potable y Alcantarillado del Municipio de Motul

ESTADO DE YUCATÁN

Póliza: P00092 Del 03/03/2025

Fecha y hora de Impresión | 10/jul./2025 07:00 p. m.
Página | 1

Concepto: Gasto Modificado Folio: 7 (Traspaso) Ejercicio : 2025 ACTA DE CABILDO

| No | Cuenta | Descripción de la cuenta | Cargo | Abono | Concepto del movimiento |
|----------------------------|-----------------------------|--------------------------------------|-------------------|-------------------|-------------------------|
| 0001 | 8220-1401-250101-202-1221-1 | Sueldos base al personal eventual G. | \$70,000.00 | | Monto Modificado |
| 0002 | 8220-1401-250101-202-3311-1 | Servicios legales, de contabilidad, | | \$50,000.00 | Monto Modificado |
| 0003 | 8220-1401-250101-202-9911-3 | ADEFAS Amortización Deuda | | \$20,000.00 | Monto Modificado |
| 0004 | 8230-1401-250101-202-1221-1 | Sueldos base al personal eventual G. | | \$70,000.00 | Monto Modificado |
| 0005 | 8230-1401-250101-202-3311-1 | Servicios legales, de contabilidad, | \$50,000.00 | | Monto Modificado |
| 0006 | 8230-1401-250101-202-9911-3 | ADEFAS Amortización Deuda | \$20,000.00 | | Monto Modificado |
| Sumas iguales => | | | <u>140,000.00</u> | <u>140,000.00</u> | |

MIRIAN CANTO

0006



**Sistema de Agua Potable y Alcantarillado del Municipio de Motul
ESTADO DE YUCATÁN
Estado de Actividades**

Usu: supervisor
Rep: rptEstadoActividades

Del 01/abr./2025 al 30/abr./2025

Fecha y hora de Impresión | 15/jul./2025
01:13 p. m.

| | <u>2025</u> | <u>2024</u> |
|---|---------------------|---------------------|
| INGRESOS Y OTROS BENEFICIOS | | |
| INGRESOS DE GESTIÓN | \$392,965.96 | \$402,156.51 |
| DERECHOS | \$392,965.62 | \$402,156.17 |
| PRODUCTOS | \$0.34 | \$0.34 |
| PARTICIPACIONES, APORTACIONES, CONVENIOS, INCENTIVOS DERIVADOS DE LA COLABORACIÓN FISCAL, FONDOS DISTINTOS DE APORTACIONES, TRANSFERENCIAS, ASIGNACIONES, SUBSIDIOS Y SUBVENCIONES, Y PENSIONES Y JUBILACIONES | \$479,582.28 | \$364,867.00 |
| PARTICIPACIONES, APORTACIONES, CONVENIOS, INCENTIVOS DERIVADOS DE LA COLABORACIÓN FISCAL Y FONDOS DISTINTOS DE APORTACIONES | \$479,582.28 | \$364,867.00 |
| Total de Ingresos y Otros Beneficios | \$872,548.24 | \$767,023.51 |
| GASTOS Y OTRAS PÉRDIDAS | | |
| GASTOS DE FUNCIONAMIENTO | \$919,575.06 | \$732,067.07 |
| SERVICIOS PERSONALES | \$379,225.76 | \$265,598.44 |
| MATERIALES Y SUMINISTROS | \$80,794.02 | \$50,449.54 |
| SERVICIOS GENERALES | \$459,555.28 | \$416,019.09 |
| Total de Gastos y otras Pérdidas | \$919,575.06 | \$732,067.07 |
| Resultado del Ejercicio (Ahorro/Desahorro) | -\$47,026.82 | \$34,956.44 |

**EL PRESENTE DOCUMENTO FUE APROBADO EN LA ACTA DE CONSEJO N° _____ SIENDO LAS
_____ DEL DIA _____ DEL MES DE _____ DEL AÑO 2025.**

MIRIAN CANTO
000-



Usr: supervisor
Rep: rptPoliza

Sistema de Agua Potable y Alcantarillado del Municipio de Motul

ESTADO DE YUCATÁN
Póliza: P00128 Del 01/04/2025

Fecha y hora de Impresión | 15/jul./2025 01:15 p. m.
Página | 1

Concepto: Gasto Modificado Folio: 10 (Traspaso) Ejercicio : 2025 ACTA DE CABILDO

| No | Cuenta | Descripción de la cuenta | Cargo | Abono | Concepto del movimiento |
|----------------------------|-----------------------------|---------------------------------------|-------------------|-------------------|-------------------------|
| 0001 | 8220-1401-250101-202-2491-1 | Otros materiales y articulos de | | \$50,000.00 | Monto Modificado |
| 0002 | 8220-1401-250101-202-3251-1 | Arrendamiento de equipo de transporte | \$50,000.00 | | Monto Modificado |
| 0003 | 8230-1401-250101-202-2491-1 | Otros materiales y articulos de | \$50,000.00 | | Monto Modificado |
| 0004 | 8230-1401-250101-202-3251-1 | Arrendamiento de equipo de transporte | | \$50,000.00 | Monto Modificado |
| Sumas iguales => | | | <u>100,000.00</u> | <u>100,000.00</u> | |

[Handwritten signature]

[Handwritten signature]

[Handwritten signature]

[Handwritten signature]

[Handwritten signature]

MIRIAN CASTO
0008



Usr: supervisor
Rep: rptPoliza

Abon
Sistema de Agua Potable y Alcantarillado del Municipio de Motul

ESTADO DE YUCATÁN
Póliza: P00141 Del 02/04/2025

Fecha y hora de Impresión | 15/jul./2025 01:15 p. m.
Página | 1

Concepto: Gasto Modificado Folio: 11 (Ampliación) Ejercicio : 2025 ACTA DE CABILDO, PAGO DE INTERES BANCARIO

| No | Cuenta | Descripción de la cuenta | Cargo | Abono | Concepto del movimiento |
|------------------|-----------------------------|--------------------------|-------------|-------------|-------------------------|
| 0001 | 8220-1401-250101-202-3412-1 | Comisiones G. Corriente | \$0.34 | | Monto Modificado |
| 0002 | 8230-1401-250101-202-3412-1 | Comisiones G. Corriente | | \$0.34 | Monto Modificado |
| Sumas iguales => | | | <u>0.34</u> | <u>0.34</u> | |

MIRIAN CANTO
0009



Usr: supervisor
Rep: rptPoliza

Sistema de Agua Potable y Alcantarillado del Municipio de Motul

ESTADO DE YUCATÁN

Póliza: P00142 Del 02/04/2025

Fecha y hora de Impresión | 15/jul./2025 01:15 p. m.
Página | 1

Concepto: Ingreso Modificado Folio: 12 (Ampliación) Ejercicio : 2025 ACTA DE CABILDO, PAGO DE INTERES BANCARIO

| No | Cuenta | Descripción de la cuenta | Cargo | Abono | Concepto del movimiento |
|------------------|------------|------------------------------------|-------------|-------------|-------------------------|
| 0001 | 8130-51-01 | Derivados de Productos Financieros | \$0.34 | | Monto Modificado |
| 0002 | 8120-51-01 | Derivados de Productos Financieros | | \$0.34 | Monto Modificado |
| Sumas iguales => | | | <u>0.34</u> | <u>0.34</u> | |

[Handwritten signature]

[Handwritten signature]

[Handwritten signature]

[Handwritten signature]

[Handwritten signature]

[Handwritten signature]

MIRIAN CANTO



**Sistema de Agua Potable y Alcantarillado del Municipio de Motul
ESTADO DE YUCATÁN
Estado de Actividades**

Usu: SUPERVISOR
Rep: rptEstadoActividades

Del 01/may./2025 al 31/may./2025

Fecha y hora de Impresión 03/ago./2025 09:46 p. m.

| | <u>2025</u> | <u>2024</u> |
|---|---------------------|---------------------|
| INGRESOS Y OTROS BENEFICIOS | | |
| INGRESOS DE GESTIÓN | \$383,271.23 | \$366,696.80 |
| DERECHOS | \$383,270.86 | \$366,696.34 |
| PRODUCTOS | \$0.37 | \$0.46 |
| PARTICIPACIONES, APORTACIONES, CONVENIOS, INCENTIVOS DERIVADOS DE LA COLABORACIÓN FISCAL, FONDOS DISTINTOS DE APORTACIONES, TRANSFERENCIAS, ASIGNACIONES, SUBSIDIOS Y SUBVENCIONES, Y PENSIONES Y JUBILACIONES | \$335,231.00 | \$312,763.00 |
| PARTICIPACIONES, APORTACIONES, CONVENIOS, INCENTIVOS DERIVADOS DE LA COLABORACIÓN FISCAL Y FONDOS DISTINTOS DE APORTACIONES | \$335,231.00 | \$312,763.00 |
| Total de Ingresos y Otros Beneficios | \$718,502.23 | \$679,459.80 |
| GASTOS Y OTRAS PÉRDIDAS | | |
| GASTOS DE FUNCIONAMIENTO | \$732,344.10 | \$676,860.46 |
| SERVICIOS PERSONALES | \$371,627.12 | \$265,892.89 |
| MATERIALES Y SUMINISTROS | \$48,774.36 | \$68,571.94 |
| SERVICIOS GENERALES | \$311,942.62 | \$342,395.63 |
| Total de Gastos y otras Pérdidas | \$732,344.10 | \$676,860.46 |
| Resultado del Ejercicio (Ahorro/Desahorro) | -\$13,841.87 | \$2,599.34 |

EL PRESENTE DOCUMENTO FUE APROBADO EN LA ACTA DE CONSEJO N° _____ SIENDO LAS _____ DEL DIA _____ DEL MES DE _____ DEL AÑO 2025.

MIRIAN CASTO
001



Usr: SUPERVISOR
Rep: rptPoliza

Sistema de Agua Potable y Alcantarillado del Municipio de Motul

ESTADO DE YUCATÁN

Póliza: P00178 Del 01/05/2025

Fecha y hora de Impresión | 03/ago./2025 09:48 p. m.
Página | 1

Concepto: Ingreso Modificado Folio: 15 (Ampliación) Ejercicio : 2025 ACTA DE CABILDO, PAGO DE INTERES BANCARIO

| No | Cuenta | Descripción de la cuenta | Cargo | Abono | Concepto del movimiento |
|------------------|------------|------------------------------------|--------|--------|-------------------------|
| 0001 | 8130-51-01 | Derivados de Productos Financieros | \$0.37 | | Monto Modificado |
| 0002 | 8120-51-01 | Derivados de Productos Financieros | | \$0.37 | Monto Modificado |
| Sumas iguales => | | | 0.37 | 0.37 | |

[Handwritten signature]

[Handwritten signature]

[Handwritten signature]

[Handwritten signature]

[Handwritten signature]

OMIRIAN CANTO
0012



Usr: SUPERVISOR
Rep: rptPoliza

Sistema de Agua Potable y Alcantarillado del Municipio de Motul

ESTADO DE YUCATÁN

Póliza: P00177 Del 01/05/2025

Fecha y hora de Impresión | 03/ago./2025 09:48 p. m.
Página | 1

Concepto: Gasto Modificado Folio: 14 (Ampliación) Ejercicio : 2025 ACTA DE CABILDO, PAGO DE INTERES BANCARIO

| No | Cuenta | Descripción de la cuenta | Cargo | Abono | Concepto del movimiento |
|------------------|-----------------------------|--------------------------|--------|--------|-------------------------|
| 0001 | 8220-1401-250101-202-3412-1 | Comisiones G. Corriente | \$0.37 | | Monto Modificado |
| 0002 | 8230-1401-250101-202-3412-1 | Comisiones G. Corriente | | \$0.37 | Monto Modificado |
| Sumas iguales => | | | 0.37 | 0.37 | |

COMIRIAN CANTO
0013



Usr: SUPERVISOR
Rep: rptPoliza

Sistema de Agua Potable y Alcantarillado del Municipio de Motul

ESTADO DE YUCATÁN

Póliza: P00158 Del 02/05/2025

Fecha y hora de Impresión | 03/ago./2025 09:48 p. m.
Página | 1

Concepto: Gasto Modificado Folio: 13 (Traspaso) Ejercicio : 2025 ACTA DE CABILDO

| No | Cuenta | Descripción de la cuenta | Cargo | Abono | Concepto del movimiento |
|----------------------------|-----------------------------|--------------------------------------|------------------|------------------|-------------------------|
| 0001 | 8220-1401-250101-202-2511-1 | Productos químicos básicos G. | | \$20,000.00 | Monto Modificado |
| 0002 | 8220-1401-250101-202-3231-1 | Arrendamiento de mobiliario y equipo | \$20,000.00 | | Monto Modificado |
| 0003 | 8230-1401-250101-202-2511-1 | Productos químicos básicos G. | \$20,000.00 | | Monto Modificado |
| 0004 | 8230-1401-250101-202-3231-1 | Arrendamiento de mobiliario y equipo | | \$20,000.00 | Monto Modificado |
| Sumas iguales => | | | <u>40,000.00</u> | <u>40,000.00</u> | |

[Handwritten signature]

[Handwritten signature]

[Handwritten signature]

[Handwritten signature]

Modificó: supervisor

COMIRIAN CANTO
0014



Sistema de Agua Potable y Alcantarillado del Municipio de Motul
ESTADO DE YUCATÁN
Estado de Actividades
Del 01/jun./2025 al 30/jun./2025

Usr: supervisor
 Rep: rptEstadoActividades

Fecha y hora de Impresión | 08/ago./2025
 09:38 p. m.

| | <u>2025</u> | <u>2024</u> |
|---|---------------------|---------------------|
| INGRESOS Y OTROS BENEFICIOS | | |
| INGRESOS DE GESTIÓN | \$325,374.34 | \$295,529.07 |
| DERECHOS | \$325,373.88 | \$295,528.82 |
| PRODUCTOS | \$0.46 | \$0.25 |
| PARTICIPACIONES, APORTACIONES, CONVENIOS, INCENTIVOS DERIVADOS DE LA COLABORACIÓN FISCAL, FONDOS DISTINTOS DE APORTACIONES, TRANSFERENCIAS, ASIGNACIONES, SUBSIDIOS Y SUBVENCIONES, Y PENSIONES Y JUBILACIONES | \$476,560.00 | \$384,380.00 |
| PARTICIPACIONES, APORTACIONES, CONVENIOS, INCENTIVOS DERIVADOS DE LA COLABORACIÓN FISCAL Y FONDOS DISTINTOS DE APORTACIONES | \$476,560.00 | \$384,380.00 |
| Total de Ingresos y Otros Beneficios | \$801,934.34 | \$679,909.07 |
| GASTOS Y OTRAS PÉRDIDAS | | |
| GASTOS DE FUNCIONAMIENTO | \$843,408.85 | \$700,023.87 |
| SERVICIOS PERSONALES | \$336,559.04 | \$258,890.28 |
| MATERIALES Y SUMINISTROS | \$74,259.25 | \$26,018.24 |
| SERVICIOS GENERALES | \$432,590.56 | \$415,115.35 |
| Total de Gastos y otras Pérdidas | \$843,408.85 | \$700,023.87 |
| Resultado del Ejercicio (Ahorro/Desahorro) | -\$41,474.51 | -\$20,114.80 |

EL PRESENTE DOCUMENTO FUE APROBADO EN LA ACTA DE CONSEJO N° _____ SIENDO LAS _____ DEL DIA _____ DEL MES DE _____ DEL AÑO 2025.

MIRIAN CANTO
 001



Usr: supervisor
Rep: rptPoliza

Sistema de Agua Potable y Alcantarillado del Municipio de Motul
ESTADO DE YUCATÁN

Póliza: P00216 Del 02/06/2025

Fecha y hora de Impresión | 08/ago./2025 09:57 p. m.
Página | 1

Concepto: Ingreso Modificado Folio: 17 (Ampliación) Ejercicio : 2025 ACTA DE CABILDO, PAGO DE INTERES BANCARIO

| No | Cuenta | Descripción de la cuenta | Cargo | Abono | Concepto del movimiento |
|------------------|------------|------------------------------------|--------|--------|-------------------------|
| 0001 | 8130-51-01 | Derivados de Productos Financieros | \$0.46 | | Monto Modificado |
| 0002 | 8120-51-01 | Derivados de Productos Financieros | | \$0.46 | Monto Modificado |
| Sumas iguales => | | | 0.46 | 0.46 | |

[Handwritten signature]

[Handwritten signature]

[Handwritten signature]

[Handwritten signature]

[Handwritten signature]

COMIRIAN CANTO
0016



Usr: supervisor
Rep: rptPoliza

Sistema de Agua Potable y Alcantarillado del Municipio de Motul
ESTADO DE YUCATÁN

Póliza: P00215 Del 02/06/2025

Fecha y hora de Impresión | 08/ago./2025 09:57 p. m.
Página | 1

Concepto: Gasto Modificado Folio: 16 (Ampliación) Ejercicio : 2025 ACTA DE CABILDO, PAGO DE INTERES BANCARIO

| No | Cuenta | Descripción de la cuenta | Cargo | Abono | Concepto del movimiento |
|------------------|-----------------------------|--------------------------|--------|--------|-------------------------|
| 0001 | 8220-1401-250101-202-3412-1 | Comisiones G. Corriente | \$0.46 | | Monto Modificado |
| 0002 | 8230-1401-250101-202-3412-1 | Comisiones G. Corriente | | \$0.46 | Monto Modificado |
| Sumas iguales => | | | 0.46 | 0.46 | |

MIRIAM CANTO
1007

Para el cumplimiento al **sexto punto del orden del día**, presentación y aprobación en su caso de la ampliación del presupuesto de ingresos y egresos de los meses de Marzo, Abril, Mayo y Junio de 2025. Se presento ante los miembros del consejo la cuenta pública de los meses de Marzo, Abril, Mayo y Junio 2025.

La secretaria de actas y acuerdos sometió a consideración de los integrantes del consejo, la presentación y aprobación en su caso de la ampliación del presupuesto de ingresos y egresos de los meses de Marzo, Abril, Mayo y Junio 2025. Quienes manifestaron su aprobación por unanimidad de votos.

Continuando con el orden del día de acuerdo al punto número **siete**, referente a la presentación y en su caso aprobación de la modificación de traspaso del presupuesto de egresos de los meses de Marzo, Abril y Mayo del 2025. Se presento ante los miembros del consejo.

Seguidamente, la secretaria de actas y acuerdos sometió a consideración de los integrantes del consejo la aprobación de la modificación de traspaso del presupuesto de egresos de los meses de Marzo, Abril y Mayo del 2025. Quienes manifestaron su aprobación por unanimidad de votos.

Dado lo dispuesto en el punto **ocho** correspondientes a los asuntos generales, del orden del día, la secretaria Sheily Sagrario Tzab Méndez, concedió el uso de la voz a la Directora Lic. Beatriz del Carmen Chi Campos del SMAPAM quien expresó lo siguiente:

En esta ocasión quiero proponer a esta soberanía la presentación y aprobación del informe de actividades en Motul y las comisarias de los meses Marzo, Abril, Mayo y Junio del 2025; se sometió a votación de los presentes la propuesta de la Directora Lic. Beatriz del Carmen Chi Campos del SMAPAM, misma que fue aprobada por unanimidad de los presentes.

Como **noveno** y último punto del día, el secretario Informó al consejero y al presidente que se habían agotado todos los puntos del orden del día, por lo que le pidió dar por clausurada esta cuarta sesión ordinaria del consejo municipal de agua potable y alcantarillado de Motul de la administración pública municipal 2024-2027.

Acto continuó el presidente del consejo el Lic. Lucio Alberto Estrella Canul procedió a declarar clausurada esta cuarta sesión ordinaria siendo las diez horas con treinta y tres minutos del día veintiséis de Agosto del dos mil veinticinco. Agradeciéndole a todos los integrantes su asistencia.

el cambio somos todos

Calle 26-A por 27 y 29,
Colonia centro.
C.P. 97430
Motul de Carrillo Puerto



MOTUL DE CARRILLO PUERTO
PUEBLO MÁGICO

[Handwritten signatures and notes on the right margin]

Informe De Actividades De Comercialización Y Atención A Usuarios Del Periodo:

- ✓ Marzo
- ✓ Abril
- ✓ Mayo
- ✓ Junio



[Handwritten signatures and notes in blue ink, including the name 'CANTO' visible at the bottom right.]

Resumen De Actividades Marzo- Abril 2025:

Tomas Nuevas Instaladas Motul: 36
Tomas Nuevas Instaladas Comisarias: 10
Reconexiones: 3
Fugas Atendidas: 249
Bajas Voluntarias: 0

Tiempo de respuesta (comparativo):

Tomas nuevas:

(sep-oct) de 10 a 20 días hábiles, (nov-dic) de 4 a 8 días hábiles.
(enero-febrero 2025) 4-6 días hábiles. (marzo-abril 2025) 4-5 días hábiles.

Reconexiones:

(sep-oct) de 8 a 15 días hábiles, (nov-dic) de 2 a 4 días hábiles.
(enero-febrero 2025) 2-4 días hábiles. (marzo-abril 2025) 2-3 días hábiles.

Fugas:

urgentes (mismo día) Básicas (2-3 días)

El tiempo de respuesta puede variar en función de la magnitud y disponibilidad de recurso material y humano.

Datos Estadísticos: a la fecha, se ha atendido el 99% de los reportes en fugas, 90% en tomas nuevas, 100% en reconexiones, 100% bajas voluntarias. Cabe aclarar que a diario hay nuevos reportes, instalaciones y reconexiones, mismos que son cubiertos en un plazo establecido de acuerdo a la disponibilidad de material. Se espera que al fin de mes se cubra al 100% todo lo antes descrito

[Handwritten signatures and initials in blue ink, including names like 'URIAN CANTO' written vertically on the right margin.]

Informe
Comercialización Y Atención a usuarios.
Marzo-Abril 2025.

Resumen De Servicios Atendidos.
MARZO 2025.

Tomas nuevas instaladas Motul : 13

Tomas nuevas instaladas comisarias: 3 (2 kancabchen-uci, 1 dzununcan)

Reconexiones: 2

Fugas atendidas: 104

Bajas voluntarias: 0

Actividades a destacar del mes:

- Se reanuda mesas de recaudación en las comisarías, mismas que permiten trabajar directamente de la mano con el usuario, las mesas de recaudación son implementadas para una mejor atención. Se atienden los distintos reportes, fugas, tomas, reconexiones. (en los días programados para cada comisaria, se implementa una brigada designada directamente para atender el mismo día los reportes que hubiese con anterioridad además de los que el mismo día se reporten). Se tiene buena respuesta de esta actividad.



[Handwritten signatures and notes on the right margin]

MIRIAN CANTO

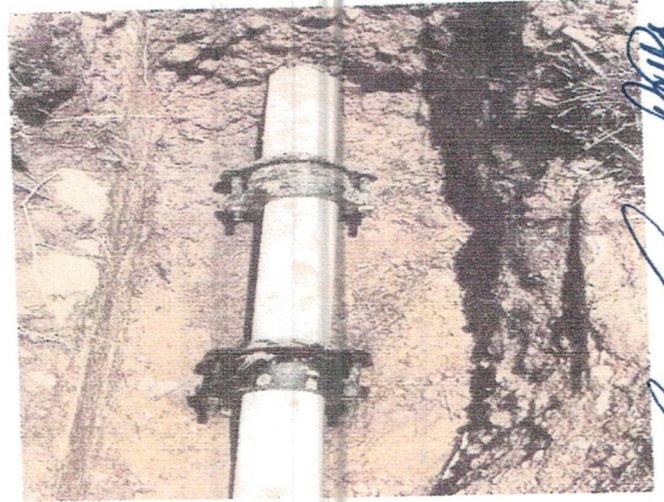

[Handwritten signature]

[Handwritten signature]

[Handwritten signature]

[Handwritten signature]

MIRIAN CANTO



[Handwritten signature]

[Handwritten signature]

[Handwritten signature]

[Handwritten signature]

[Handwritten signature]

MIRIAM CANTO

- Se implementa el mantenimiento correctivo para apagadores, contactos y luminarias a las casetas de las plantas de bombeo del agua potable en las comisarias de **SAN PEDRO CÁMARA Y TANYA**.

SAN PEDRO CÁMARA:

- ✓ Cambio de luminarias.
- ✓ Mantenimiento, remozamiento (pintura) de toda el área que comprende la planta de bombeo.

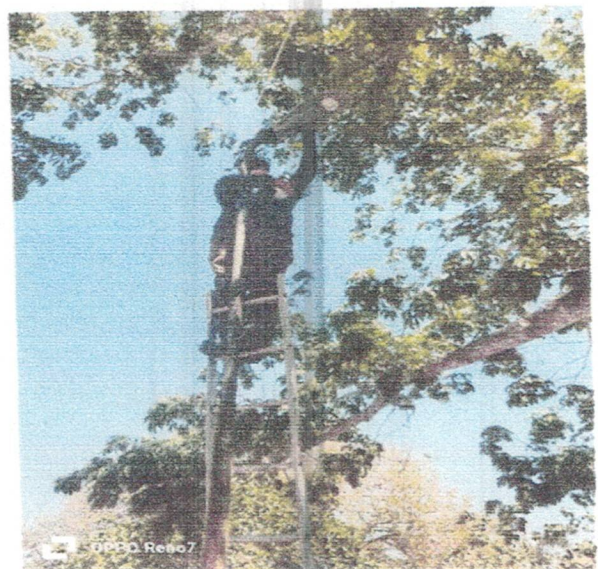

[Handwritten signature]

[Handwritten signature]

[Handwritten signature]

[Handwritten signature]

MIRIAN CANTO

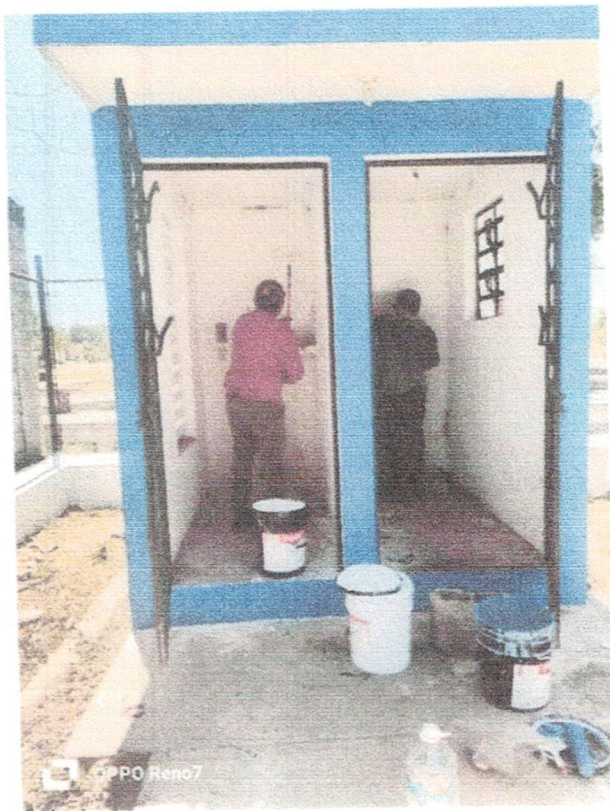

[Handwritten signature]

[Handwritten signature]

[Handwritten signature]

[Handwritten signature]

MIRIAN CANTO

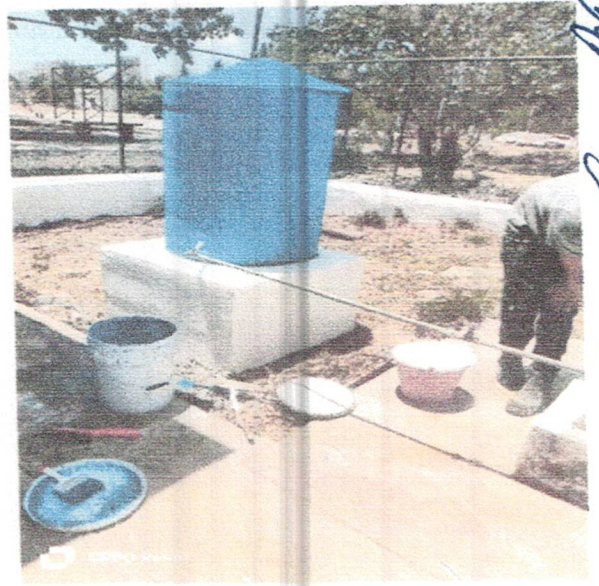

Miriancanto

Miriancanto

Miriancanto

Miriancanto

Miriancanto

MIRIANCANTO

TANYA :

- ✓ Cambio de Contactos y apagadores para el área de clorador.
- ✓ Instalación de Luminaria dentro y fuera de la caseta.
- ✓ Se resana y pinta dentro y afuera de la estructura del interruptor de la caseta y valla perimetral.

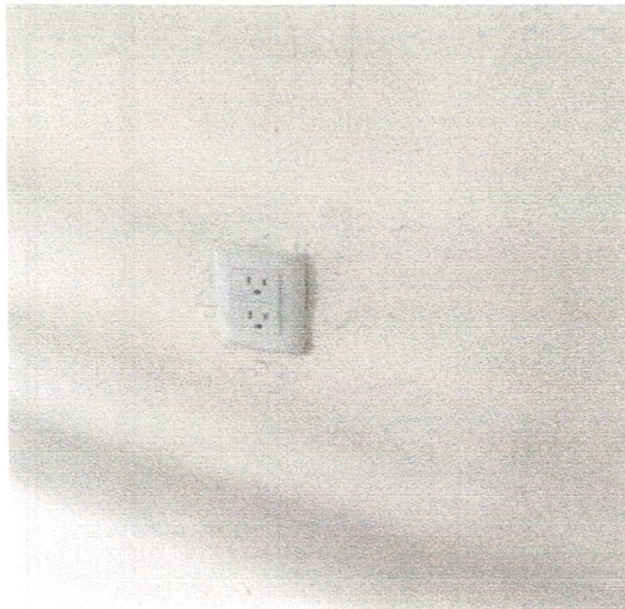

[Handwritten signature]

[Handwritten signature]

[Handwritten signature]

[Handwritten signature]

[Handwritten signature]

MIRIAN CANTO

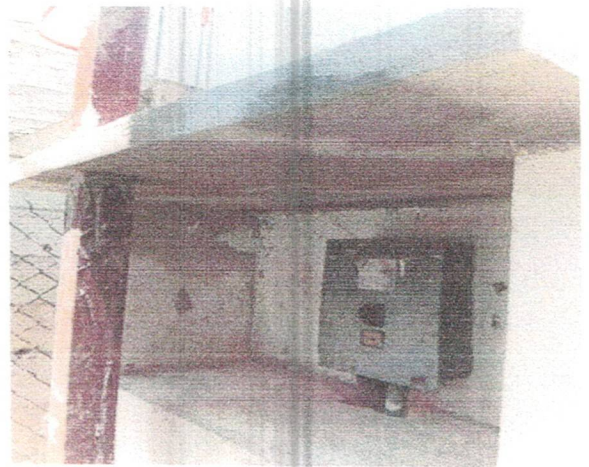
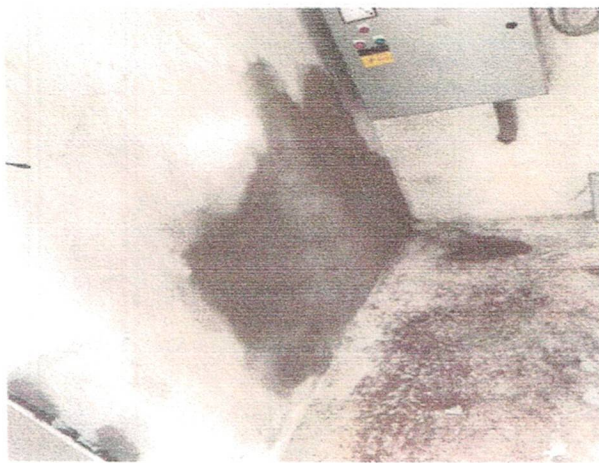
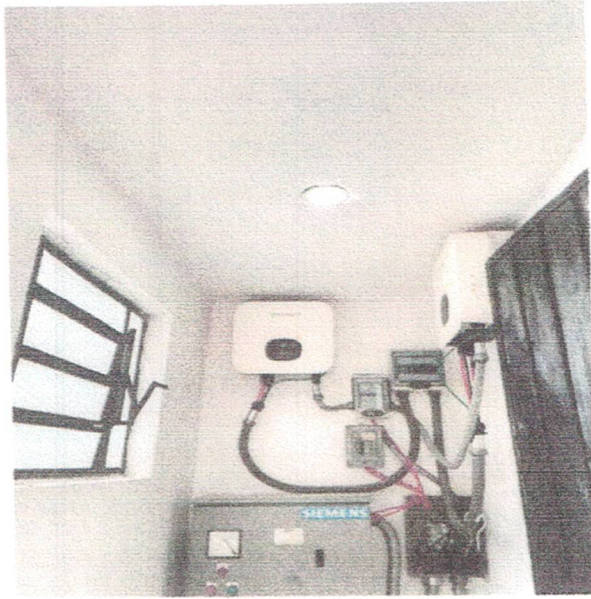

Handwritten signature

Handwritten signature

Handwritten signature

Handwritten signature

MIRIAN CANTO

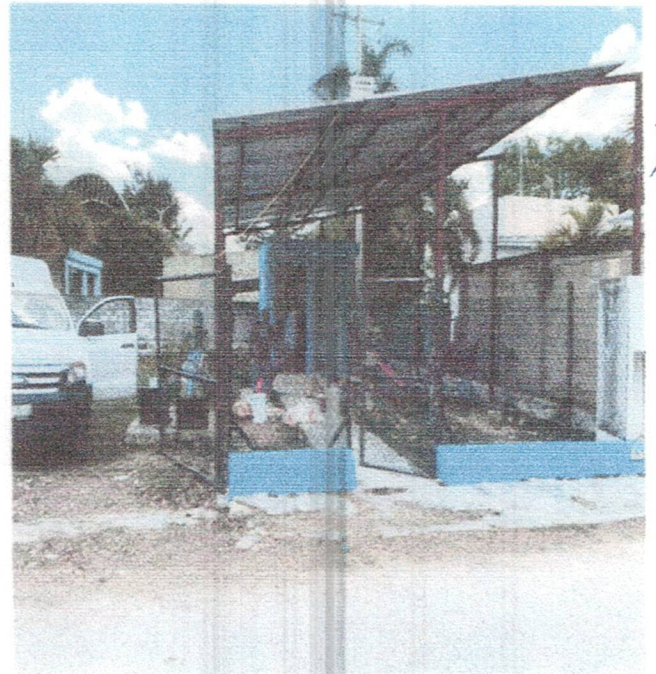
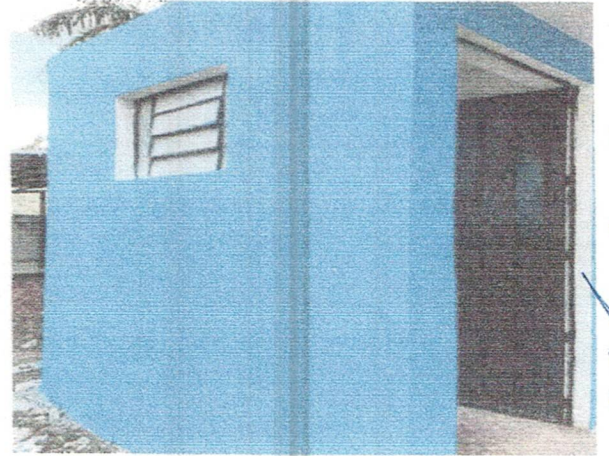

[Handwritten signature]

[Handwritten signature]

[Handwritten signature]

[Handwritten signature]

MIRIAN CANTO

- Son atendidos de manera continua, los reportes de fugas, tomas nuevas y reconexiones, cada mes se realiza una medición del tiempo de respuesta en la atención a los reportes recibidos, como parte del compromiso en una mejora continua del servicio.



MIRIAN CANTO



[Handwritten signature]

[Handwritten signature]

[Handwritten signature]

[Handwritten signature]

MIRIAN CANTO

Resumen De Servicios Atendidos.

ABRIL 2025.

Tomas nuevas instaladas Motul : 23

Tomas nuevas instaladas comisarias: 7 (2-kopte, 1-sacapuc, 2-tanya, 1-kini, 1-san pedro chacabal.)

Reconexiones: 1

Fugas atendidas: 145

Bajas voluntarias: 0

Actividades a destacar del mes:

- Se implementa el mantenimiento correctivo para apagadores, contactos y luminarias a las casetas de las plantas de bombeo del agua potable en las comisarias de **KOPTE Y KAMBUL.**

KOPTE:

- ✓ Mantenimiento, remozamiento (pintura) de toda el área que comprende la planta de bombeo.
- ✓ Mantenimiento en la caseta (cambio de Contactos, apagador y luminarias en el área del arrancador).





Handwritten signatures and text:
P. P.
L. L.
LURIAN CAALYO

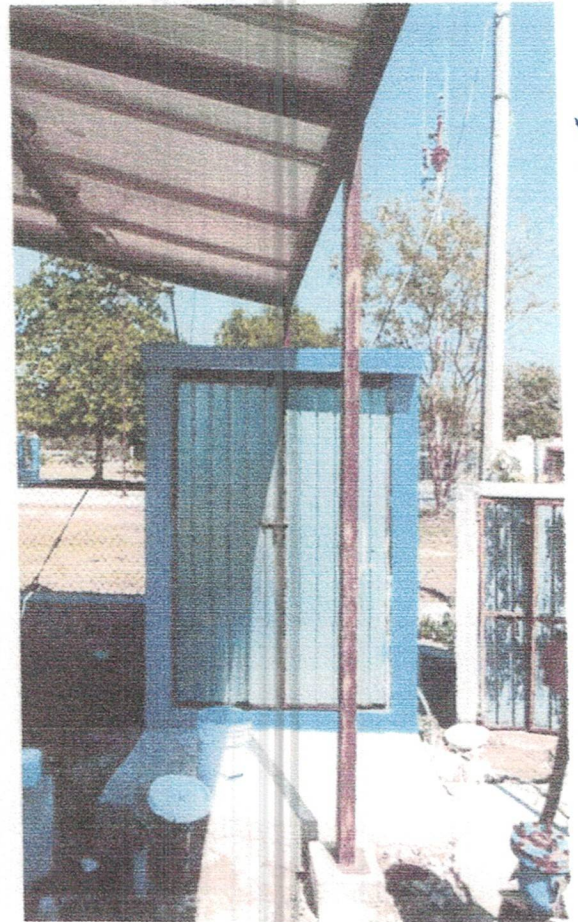
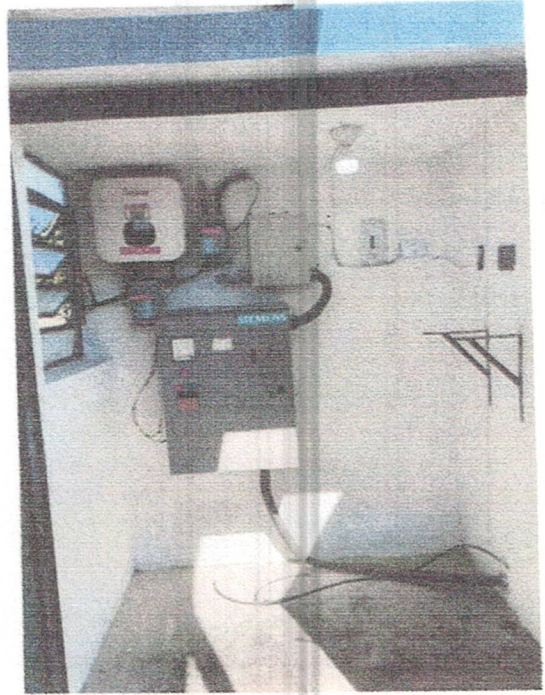

[Handwritten signature]

[Handwritten signature]

[Handwritten signature]

[Handwritten signature]

[Handwritten signature]

MIRIAN CANTO

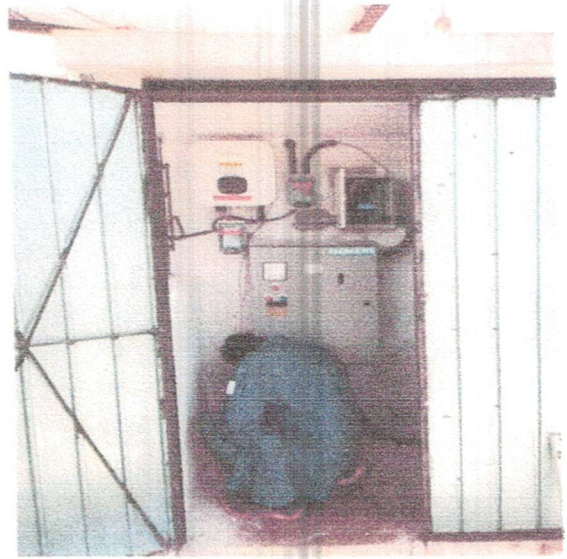

[Handwritten signature]

[Handwritten signature]

[Handwritten signature]

[Handwritten signature]

HIRIANCANTO

KAMBUL:

- ✓ Mantenimiento, remozamiento (pintura) de toda el área que comprende la planta de bombeo.
- ✓ Mantenimiento en la caseta (cambio de Contactos, apagador y luminarias en el área del arrancador).

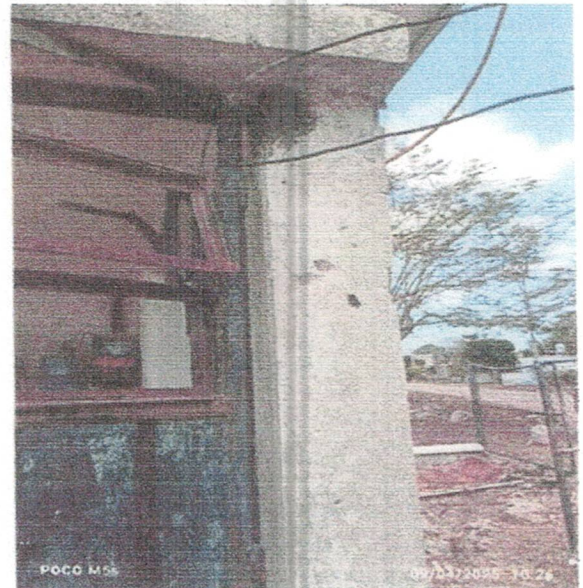

[Handwritten signature]

[Handwritten signature]

[Handwritten signature]

MIRIAN CANTO

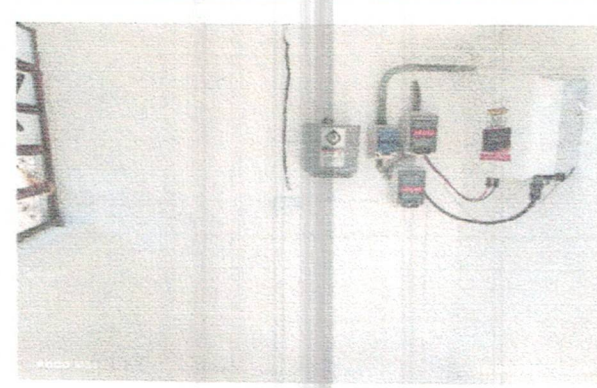
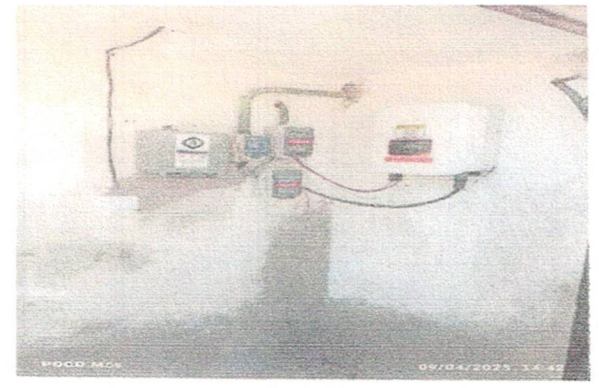
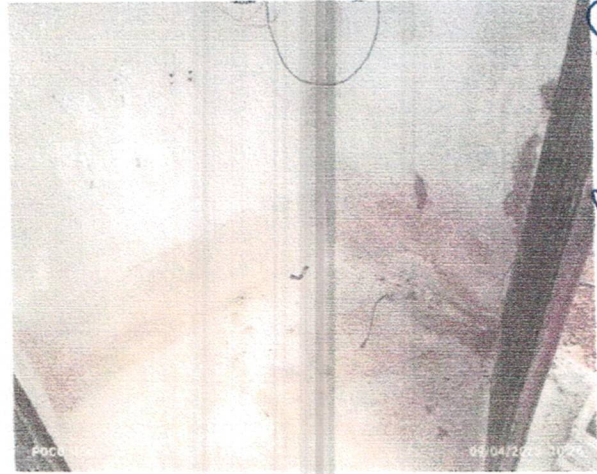

[Handwritten signature]

[Handwritten signature]

[Handwritten signature]

[Handwritten signature]

MIRAN CANTO

- Reportes atendidos de fugas, tomas nuevas. Se atiende motul y las comisarias de kopte, sacapuc, tanya, kini.



[Handwritten signature]

[Handwritten signature]

[Handwritten signature]

MIRIAN CANTO

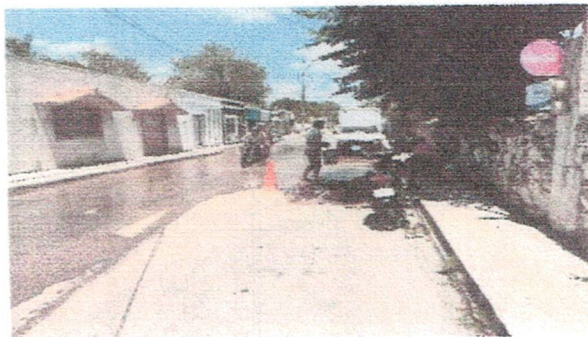
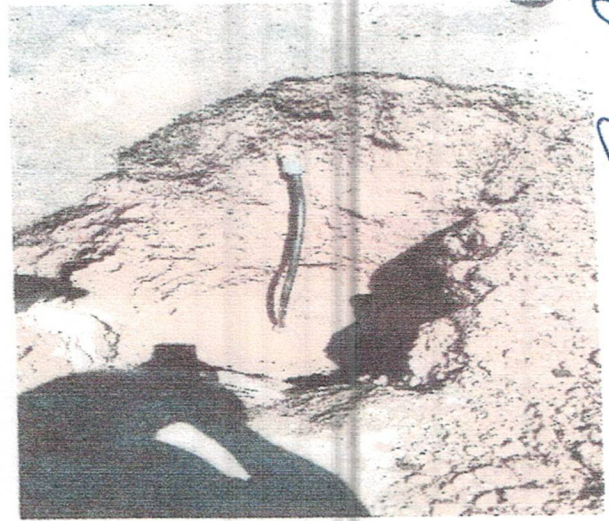

[Handwritten signature]

[Handwritten signature]

[Handwritten signature]

[Handwritten signature]

MIRIAN GATO

Resumen De Actividades Mayo-Junio 2025:

Tomas Nuevas Instaladas Motul: **30**

Tomas Nuevas Instaladas Comisarias: **0**

Reconexiones: **0**

Fugas Atendidas: **189**

Bajas Voluntarias: **0**

Tiempo de respuesta (comparativo):

Tomas nuevas:

(sep-oct) de 10 a 20 días hábiles, (nov-dic) de 4 a 8 días hábiles.
(enero-febrero 2025) 4-6 días hábiles. (marzo-abril 2025) 4-5 días hábiles.
(mayo-junio 2025) 4-5 días hábiles

Reconexiones:

(sep-oct) de 8 a 15 días hábiles, (nov-dic) de 2 a 4 días hábiles.
(enero-febrero 2025) 2-4 días hábiles. (marzo-abril 2025) 2-3 días hábiles.
(mayo-junio 2025) 3-5 días hábiles.

Fugas:

urgentes (mismo día) Básicas (2-3 días)

El tiempo de respuesta puede variar en función de la magnitud y disponibilidad de recurso material y humano.

Datos Estadísticos: a la fecha, se ha atendido el 97% de los reportes en fugas, 90% en tomas nuevas, Cabe aclarar que a diario hay nuevos reportes, instalaciones y reconexiones, mismos que son cubiertos en un plazo establecido de acuerdo a la disponibilidad de material. Se espera que al fin de mes se cubra al 100% todo lo antes descrito

[Handwritten signatures and notes on the right margin]

Informe
Comercialización Y Atención a usuarios.
Mayo-Junio 2025.

Resumen De Servicios Atendidos.
MAYO 2025.

Tomas nuevas instaladas Motul : 20
Tomas nuevas instaladas comisarias: 0
Reconexiones: 0
Fugas atendidas: 109
Bajas voluntarias: 0

Actividades a destacar del mes:

- Se implementa el mantenimiento correctivo para las bombas ubicadas en las plantas de bombeo en las comisarías de:

- ✓ TIMUL
- ✓ SACAPUC
- ✓ KINÍ
- ✓ KANCABCHÉN RANCHO
- ✓ KOPTÉ
- ✓ SAN PEDRO CÁMARA
- ✓ MESATUNICH
- ✓ KAMBUL
- ✓ KAXATHA
- ✓ DZUNUNCAN
- ✓ TANYA
- ✓ KANCABAL
- ✓ UCÍ
- ✓ HILÍ
- ✓ SACOLA
- ✓ KOMCHEN MARTINEZ



MIRIAN CANTO

BOMBA TIMUL:

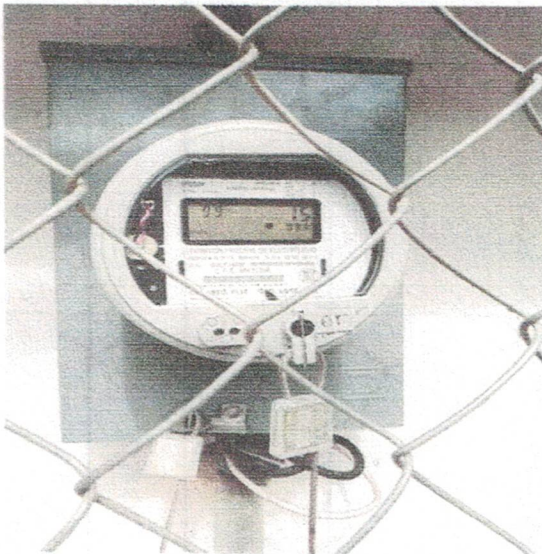
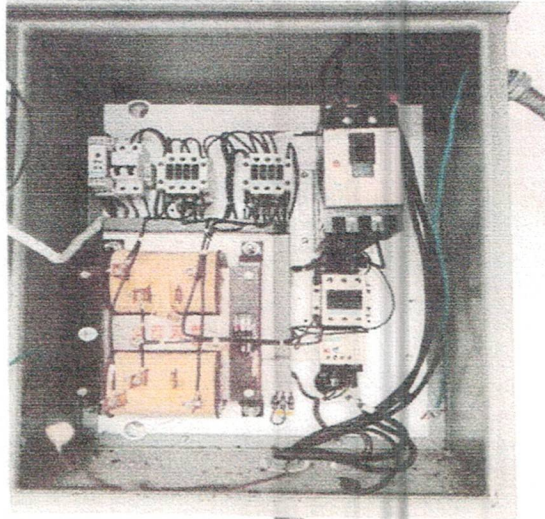
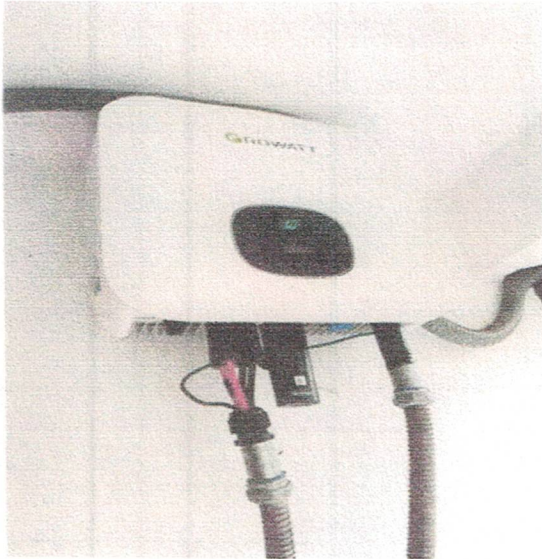

[Handwritten signature]

[Handwritten signature]

[Handwritten signature]

[Handwritten signature]

[Handwritten signature]

MICHAEL CANTO



BOMBA SACAPUC:

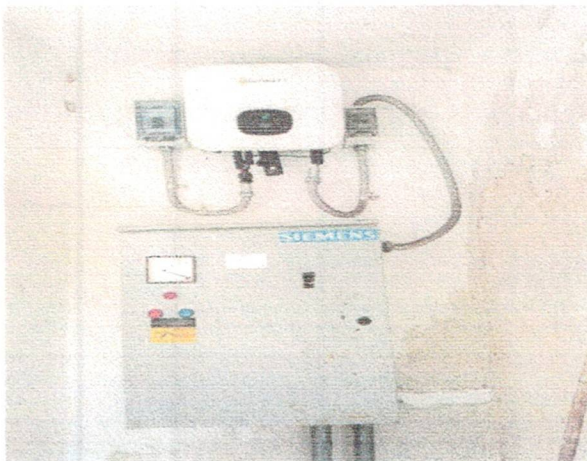

[Handwritten signature]

[Handwritten signature]

MIRIAN CANTO

BOMBA KINI:

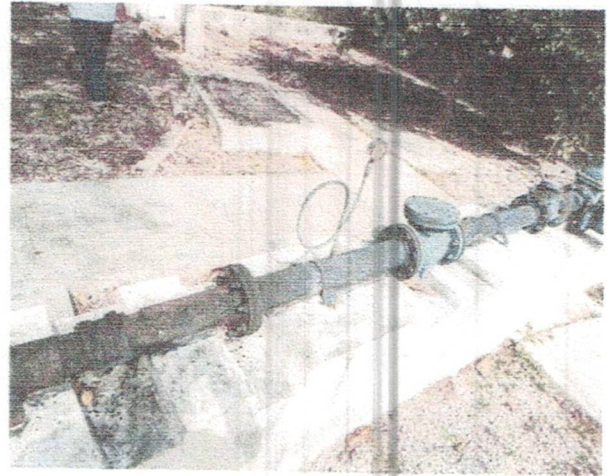
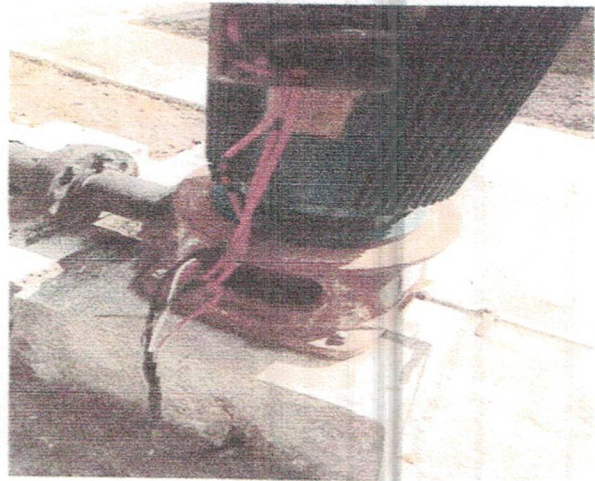

[Handwritten signatures]

[Handwritten signature]

[Handwritten signature]

LEIRIAN CANTO

BOMBA KANCABCHEN RANCHO:

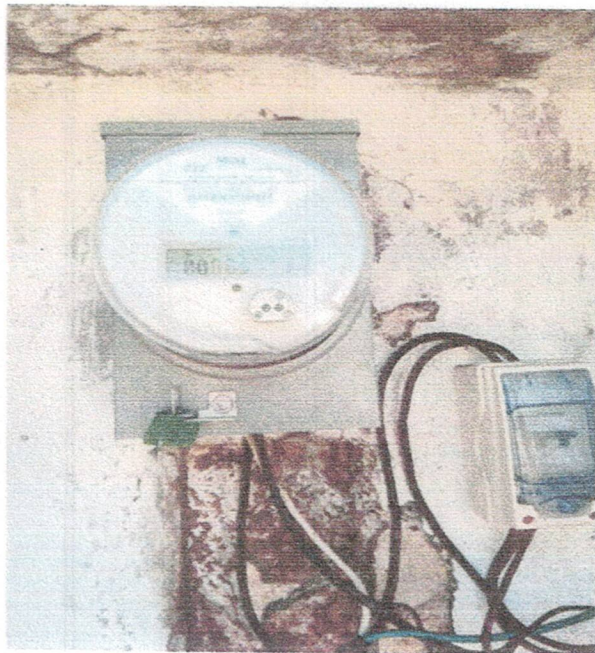
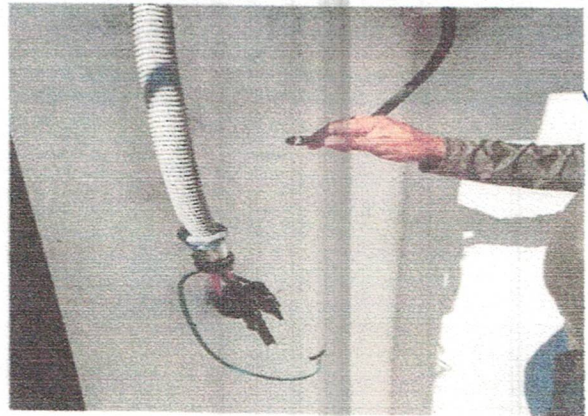

Handwritten signature

Handwritten signature

Handwritten signature

Handwritten signature

HERNAN CAN TO

BOMBA KOPE:

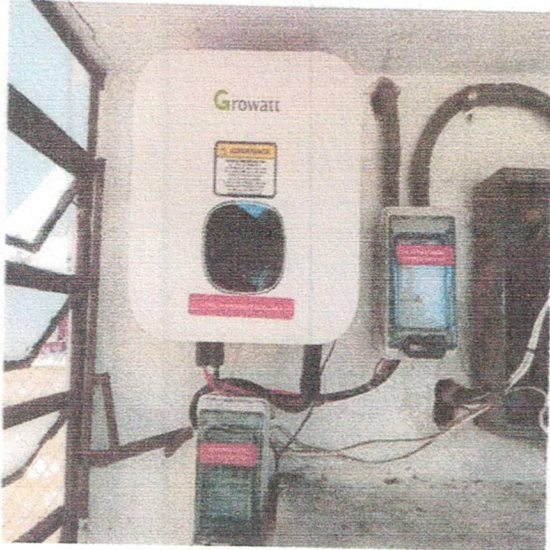

[Handwritten signatures and scribbles in blue ink]

HEIRIAN CANTO

[Handwritten signatures]

BOMBA SAN PEDRO CAMARA:

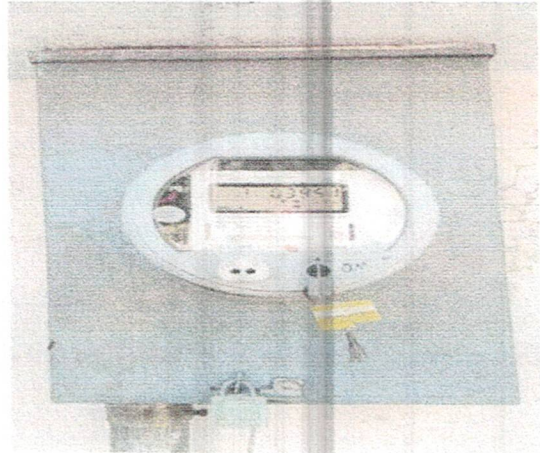
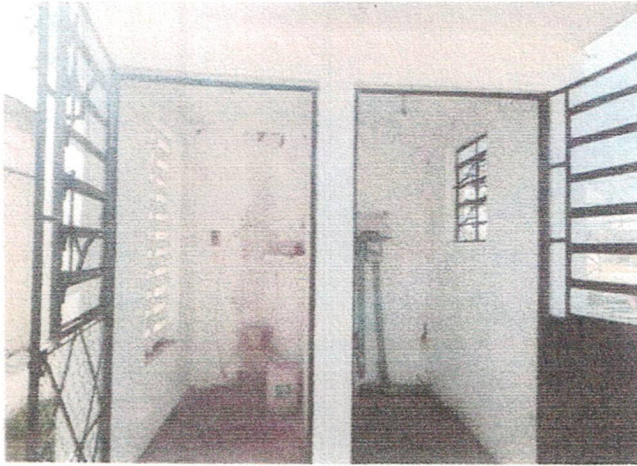

[Handwritten signatures]

[Handwritten signature]

MICHAEL CANTO

[Handwritten signatures]

BOMBA MESATUNICH:



[Handwritten signature]
HIRIAN CANTO

[Handwritten signatures]

BOMBA KAMBUL:

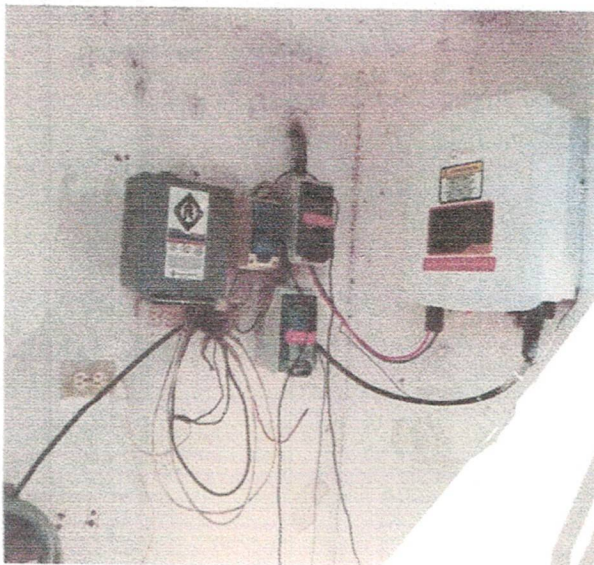

[Handwritten signature]
HERMAN CAN TO

BOMBA KAXATHA

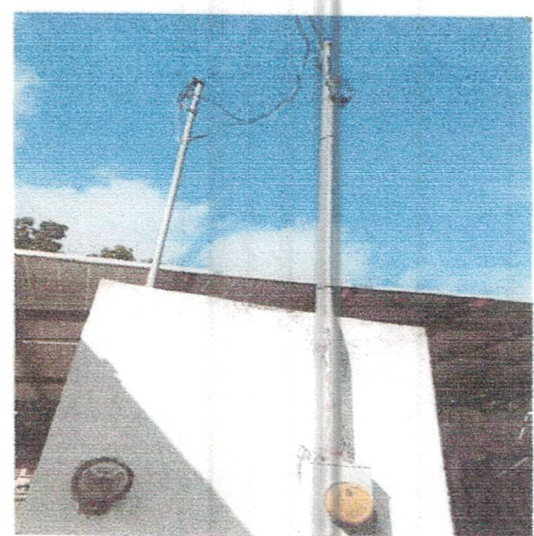
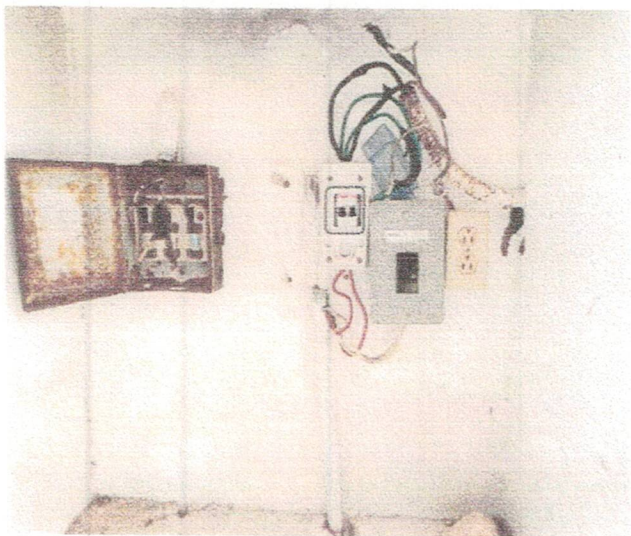
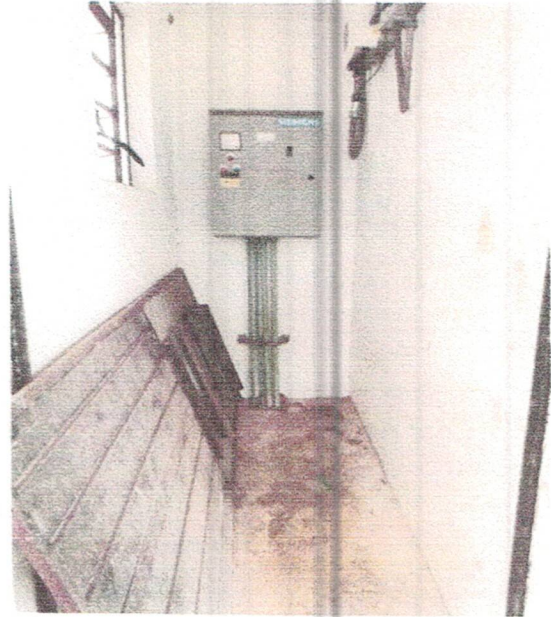

LEIRIAN CANTO

BOMBA DZUNUNCAN:



[Handwritten signatures]

[Handwritten signature]

[Handwritten signature]

MIRIAN CANTO

BOMBA TANYA:

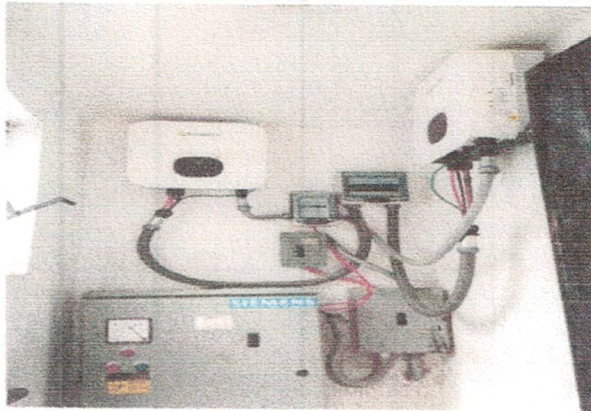

[Handwritten signatures and initials in blue ink]

LEIRIAN CANTO

[Handwritten signature]

BOMBA KANCABAL:

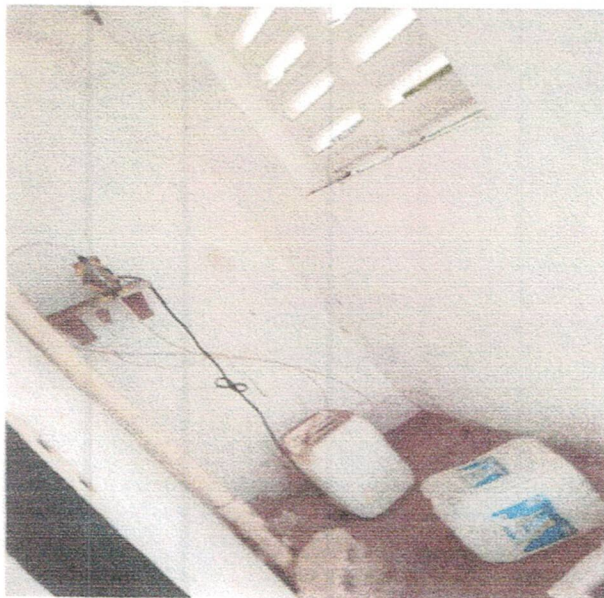

[Handwritten signature]

MIRIAN CANTO

BOMBA UCI:



[Handwritten signatures and notes]

MURIAN CANTO

BOMBA HILII:

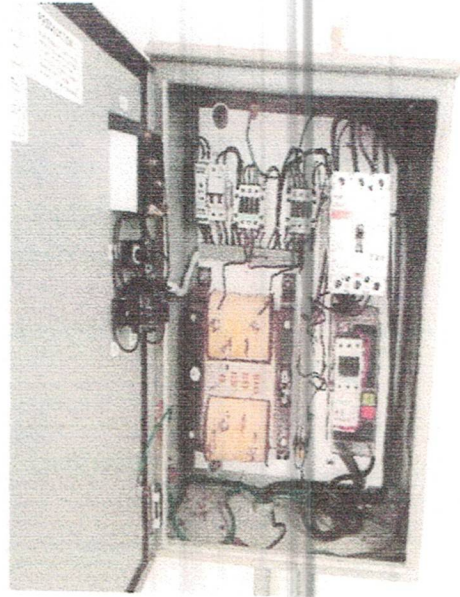

[Handwritten signatures and text]
MIRIAN CANTO

BOMBA SACOLA:

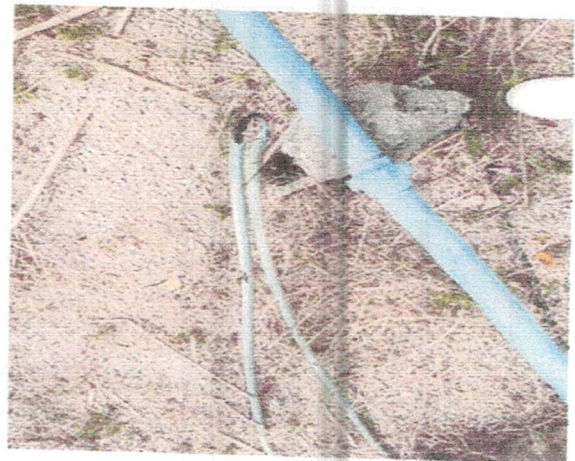
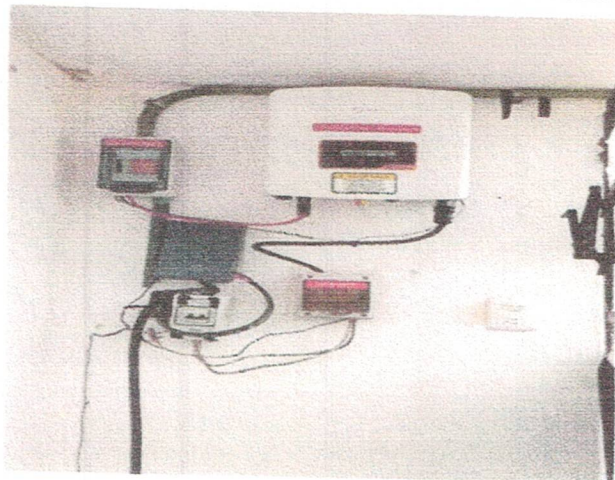
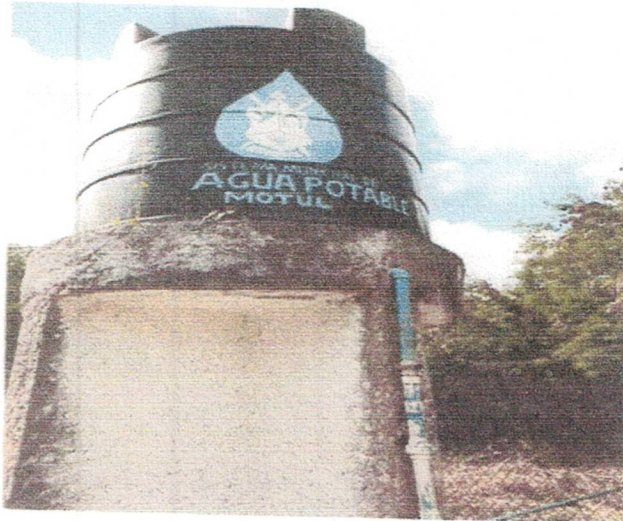

[Handwritten signature]

[Handwritten signature]

[Handwritten signature]

ALICIA CANO

BOMBA KOMCHEM MARTINEZ:

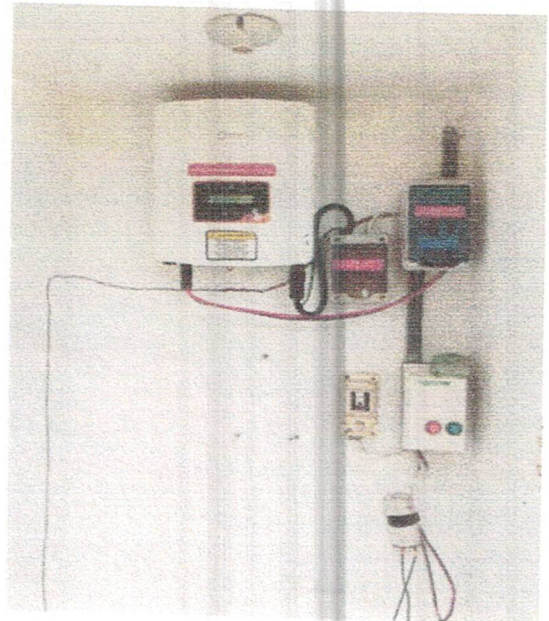
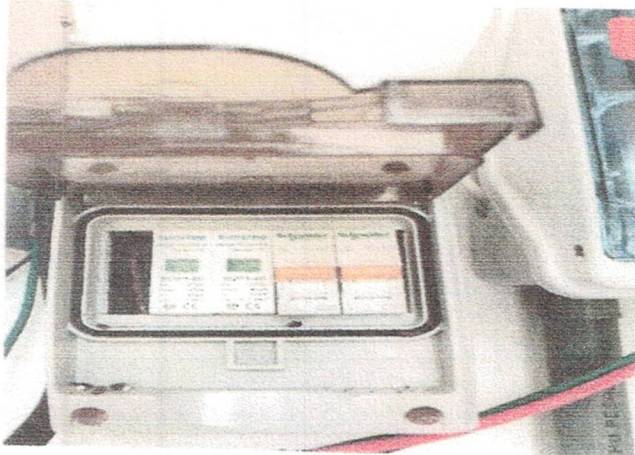

[Handwritten signatures and scribbles]

MICRAN CAN TO

BOMBA SAN PEDRO CHACABAL:

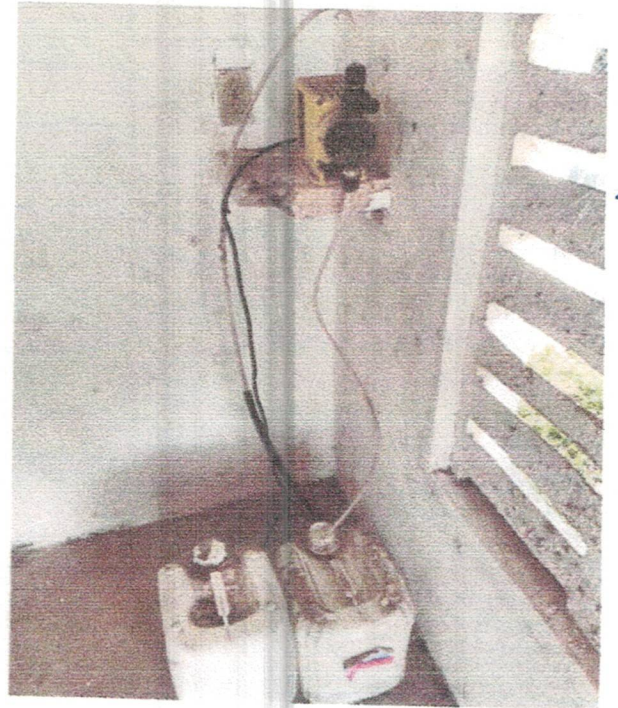
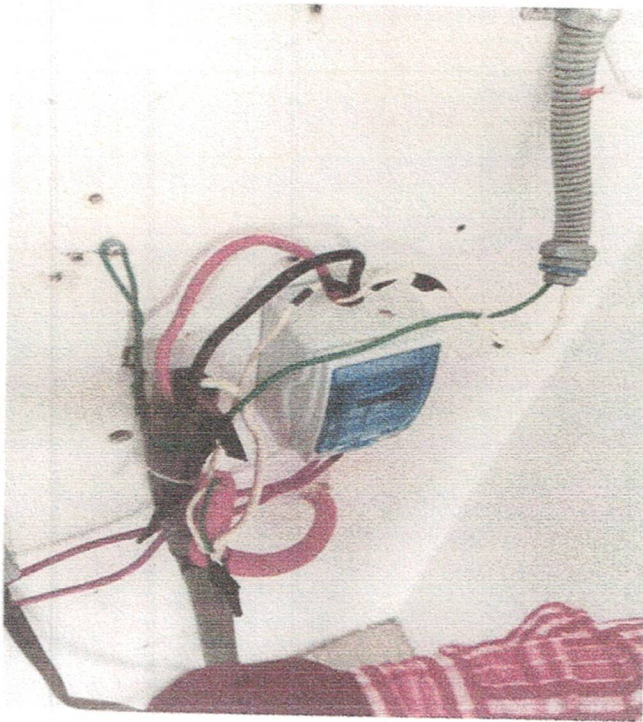
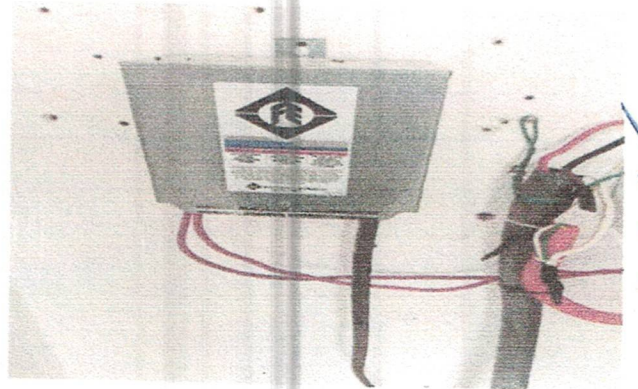

[Handwritten signature]

[Handwritten signature]

MIRIAM CAU TO

- Se realiza el mantenimiento de la caseta en el tanque elevado de motul yuc. (34 por 31 esquina) cambio de luminarias, resane, pintura, cambio de apagadores.

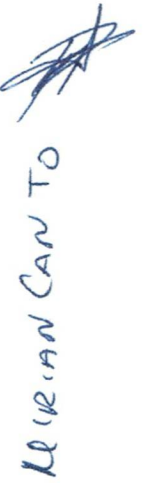
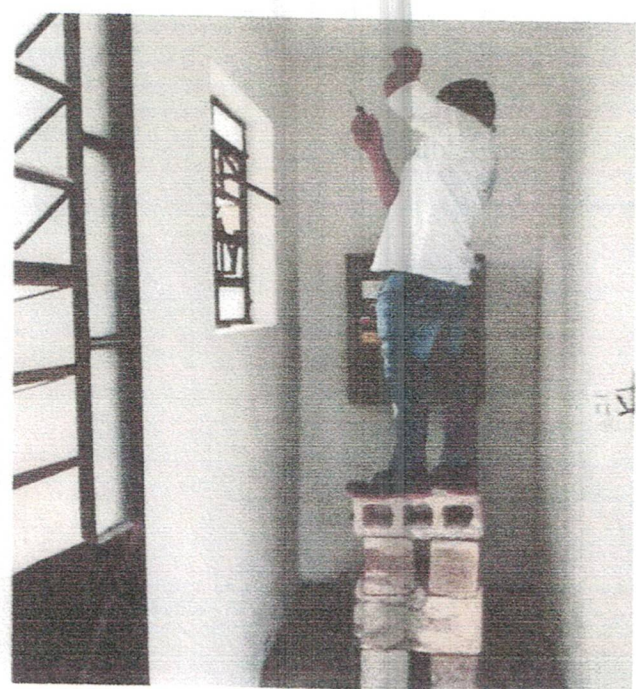

KEIRAN CAN TO

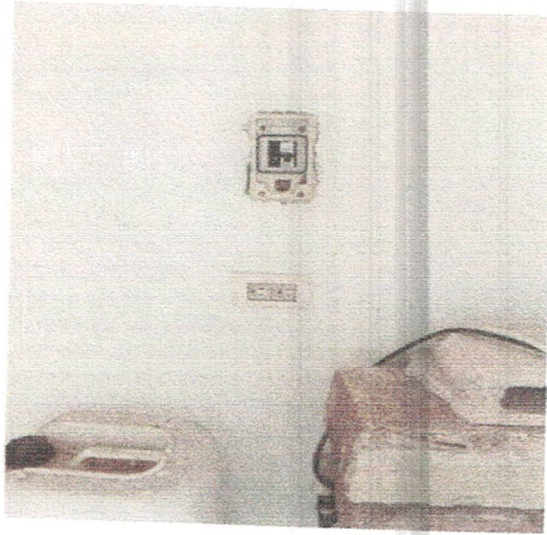
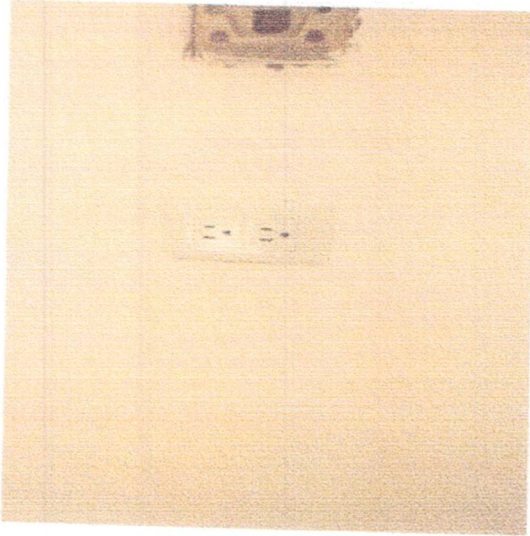
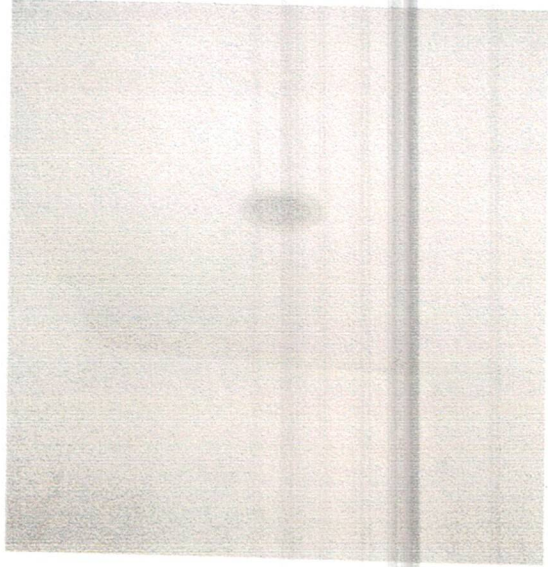

[Handwritten signatures]

MIRAN CAN TO

- Evidencia de los trabajos realizados en el mes de mayo 2025.



[Handwritten signature]

[Handwritten signature]

MIRIAM CANTO



[Handwritten signature]

[Handwritten signature]

[Handwritten signature]

[Handwritten signature]

[Handwritten signature]

[Handwritten signature]

MIRIAN CAN TO

Resumen De Servicios Atendidos. JUNIO 2025.

Tomas nuevas instaladas Motul : 10

Tomas nuevas instaladas comisarias: 0

Reconexiones: 0

Fugas atendidas: 80

Bajas voluntarias: 0

Actividades a destacar del mes:

Evidencia de los trabajos realizados en el mes de junio.





[Handwritten signature]

[Handwritten signature]

[Handwritten signature]

[Handwritten signature]

HIERAN CANTO



LIC. LUCIO ALBERTO ESTRELLA CANUL
PRESIDENTE DEL CONSEJO
PRESIDENTE MUNICIPAL DE MOTUL.



LIC. BEATRIZ DEL CARMEN CHI CAMPOS
DIRECTOR DEL S.M.A.P.A.M.



LIC. SHEILY SAGRARIO TZAB MENDEZ
SECRETARIO DE ACTAS Y ACUERDOS

LIC. ANA BEATRIZ LOPE DZIB
DIRECTORA DE SALUD



MIRIAN CANTO



el cambio somos todos

Calle 26-A por 27 y 29,
Colonia centro.
C.P. 97430
Motul de Carillo Puerto



MOTUL DE
CARRILLO PUERTO
PUERTO MÁGICO



ARQ. FERNANDO DAVID CAUICH CHALE
DIRECTOR DE OBRAS PÚBLICAS Y DESARROLLO URBANO

ING. INGRID ANDREA YRABIEN MAY
DIRECTOR DE SERVICIOS PUBLICOS MUNICIPALES

LIC. OSCAR COHUO LOEZA
SUPER INTENTENTE DE C.F.E

DRA. AMOR GUADALUPE PANTOJA SALAZAR
DIRECTOR DEL I.M.S.S. DELEGACION MOTUL

el cambio somos todos

Calle 26-A por 27 y 29,
Colonia centro.
C.P. 97430
Motul de Carillo Puerto



MOTUL DE
CARRILLO PUERTO
PUEBLO MEXICO

MICRAN CANTO



MIRIAM CANTO

C. MIRIAM GUADALUPE CANTO CORAL
TITULAR DEL DEPARTAMENTO DE CULTURA DEL AGUA



C. HELBERH ANTONIO DELGADO MOGUEL
DIRECTOR DE PROTECCIÓN CIVIL



DRA. ALEJANDRA CARPIO MORA
DIRECTOR GENERAL DEL ISSSTE MOTUL



C. CARLOS JESUS JIMENEZ CHUC
DIRECTOR SEGURIDAD PÚBLICA



el cambio somos todos

Calle 26-A por 27 y 29,
Colonia centro.
C.P. 97430
Motul de Carillo Puerto



MOTUL DE
CARRILLO PUERTO
PUEBLO MEXICO

C. JOSÉ PEDRO ADRIÁN
REPRESENTANTE DE LOS USUARIOS

C. CRISTINA DANIHLÚ BAAS MENA
REPRESENTANTE DE LOS USUARIOS

C. EDGAR OMAR ETRILLA CHAN
REPRESENTANTE DE LOS USUARIOS



MIRIAN CANTO

el cambio somos todos

Calle 26-A por 27 y 29,
Colonia centro.
C.P. 97430
Motul de Carillo Puerto



MOTUL DE CERRILLO PUERTO
PUEBLO MEXICO



Sistema de Agua Potable y Alcantarillado del Municipio de Motul Yucatán
ESTADO DE YUCATÁN
Estado de Situación Financiera
Al 30/abr./2025

Fecha y hora de Impresión | 15/jul./2025 0:12 p. m.

Usr: supervisor
 Rep: rptEstadoSituacionFinanciera

| | 2025 | 2024 | 2025 | 2024 |
|---|-----------------------|-----------------------|---|------------------------|
| ACTIVO | | | | |
| ACTIVO CIRCULANTE | | | PASIVO CIRCULANTE | |
| Efectivo y Equivalentes | -\$39,445.20 | -\$39,372.24 | Cuentas por Pagar a Corto Plazo | \$2,733,568.19 |
| Derechos a Recibir Efectivo o Equivalentes | -\$39,446.76 | -\$39,373.74 | Otros Pasivos a Corto Plazo | \$2,835,963.17 |
| Total de Activos Circulantes | -\$78,891.96 | -\$78,746.98 | Total de Pasivos Circulantes | -\$102,394.98 |
| ACTIVO NO CIRCULANTE | | | PASIVO NO CIRCULANTE | |
| Bienes Inmuebles, Infraestructura y Construcciones en Proceso | \$1,708,714.06 | \$1,708,714.06 | | \$0.00 |
| Bienes Muebles | \$159,750.00 | \$159,750.00 | Total de Pasivos | \$2,877,636.11 |
| Total de Activos No Circulantes | \$1,708,714.06 | \$1,708,714.06 | | |
| Total de Activos | \$1,669,268.86 | \$1,669,341.82 | | |
| | | | HACIENDA PÚBLICA/ PATRIMONIO | |
| | | | HACIENDA PÚBLICA/PATRIMONIO CONTRIBUIDO | |
| | | | HACIENDA PÚBLICA/PATRIMONIO GENERADO | |
| | | | Resultados del Ejercicio (Ahorro/ Desahorro) | \$0.00 |
| | | | Resultados de Ejercicios Anteriores | -\$427,700.46 |
| | | | EXCESO O INSUFICIENCIA EN LA ACTUALIZACIÓN DE LA I | -\$1,208,367.25 |
| | | | Total Hacienda Pública/Patrimonio | \$0.00 |
| | | | Total de Pasivo y Hacienda Pública/Patrimonio | -\$1,208,367.25 |
| | | | | \$1,669,268.86 |
| | | | | \$1,669,341.82 |

2025



Sistema de Agua Potable y Alcantarillado del Municipio de Motul Yucatán

Fecha y hora de Impresión: 15/jul./2025 01:12 p. m.

ESTADO DE YUCATÁN
Estado de Situación Financiera
Al 30/abr./2025

Utr: supervisor
Rep: rptEstadoSituacionFinanciera

| | 2025 | 2024 |
|--|-----------------|-----------------|
| CUENTAS DE ORDEN PRESUPUESTARIA: | | |
| LEY DE INGRESOS | | |
| LEY DE INGRESOS ESTIMADA | \$10,150,000.00 | \$9,450,000.00 |
| LEY DE INGRESOS POR EJECUTAR | \$6,871,551.23 | \$0.00 |
| MODIFICACIONES A LA LEY DE INGRESOS ESTIMADA | \$1.93 | -\$102,480.72 |
| LEY DE INGRESOS DEVENGADA | \$3,278,450.70 | \$9,347,519.28 |
| LEY DE INGRESOS RECAUDADA | \$3,278,450.70 | \$9,347,519.28 |
| PRESUPUESTO DE EGRESOS | | |
| PRESUPUESTO DE EGRESOS APROBADO | \$10,150,000.00 | \$9,450,000.00 |
| PRESUPUESTO DE EGRESOS POR EJERCER | \$6,727,410.35 | \$0.00 |
| MODIFICACIONES AL PRESUPUESTO DE EGRESOS API | \$1.93 | -\$1,296,909.64 |
| PRESUPUESTO DE EGRESOS COMPROMETIDO | \$3,422,591.58 | \$10,746,909.64 |
| PRESUPUESTO DE EGRESOS DEVENGADO | \$3,422,591.58 | \$10,746,909.64 |
| PRESUPUESTO DE EGRESOS EJERCIDO | \$3,422,591.58 | \$10,746,909.64 |
| PRESUPUESTO DE EGRESOS PAGADO | \$3,422,591.58 | \$10,746,909.64 |

"Bajo protesta de decir verdad declaramos que los Estados Financieros y sus notas, son razonablemente correctos y son responsabilidad del emisor".

[Signature]
LIC. LUCIO ALBERTO ESTRELLA CANUL
PRESIDENTE MUNICIPAL

[Signature]

LIC. BEATRIZ DEL CARMEN CHI CAMPOS
DIRECTORA DEL SMAPAM



H. AYUNTAMIENTO
MOTUL, YUCATÁN
PRESIDENTE MUNICIPAL
2024 - 2027



H. AYUNTAMIENTO
DE MOTUL, YUCATÁN
2024 - 2027



Sistema de Agua Potable y Alcantarillado del Municipio de Motul
ESTADO DE YUCATÁN
Estado de Actividades
Del 01/abr./2025 al 30/abr./2025

Usr: supervisor
 Rep: rptEstadoActividades

Fecha y hora de Impresión | 15/jul./2025
 01:12 p. m.

| | <u>2025</u> | <u>2024</u> |
|---|---------------------|---------------------|
| INGRESOS Y OTROS BENEFICIOS | | |
| INGRESOS DE GESTIÓN | \$392,965.96 | \$402,156.51 |
| DERECHOS | \$392,965.62 | \$402,156.17 |
| PRODUCTOS | \$0.34 | \$0.34 |
| PARTICIPACIONES, APORTACIONES, CONVENIOS, INCENTIVOS DERIVADOS DE LA COLABORACIÓN FISCAL, FONDOS DISTINTOS DE APORTACIONES, TRANSFERENCIAS, ASIGNACIONES, SUBSIDIOS Y SUBVENCIONES, Y PENSIONES Y JUBILACIONES | \$479,582.28 | \$364,867.00 |
| PARTICIPACIONES, APORTACIONES, CONVENIOS, INCENTIVOS DERIVADOS DE LA COLABORACIÓN FISCAL Y FONDOS DISTINTOS DE APORTACIONES | \$479,582.28 | \$364,867.00 |
| Total de Ingresos y Otros Beneficios | \$872,548.24 | \$767,023.51 |
| GASTOS Y OTRAS PÉRDIDAS | | |
| GASTOS DE FUNCIONAMIENTO | \$919,575.06 | \$732,067.07 |
| SERVICIOS PERSONALES | \$379,225.76 | \$265,598.44 |
| MATERIALES Y SUMINISTROS | \$80,794.02 | \$50,449.54 |
| SERVICIOS GENERALES | \$459,555.28 | \$416,019.09 |
| Total de Gastos y otras Pérdidas | \$919,575.06 | \$732,067.07 |
| Resultado del Ejercicio (Ahorro/Desahorro) | -\$47,026.82 | \$34,956.44 |

"Bajo protesta de decir verdad declaramos que los Estados Financieros y sus notas, son razonablemente correctos y son responsabilidad del emisor".

LIC. LUCIO ALBERTO ESTRELLA CANUL
 PRESIDENTE MUNICIPAL

LIC. BEATRIZ DEL CARMEN CHI CAMPOS
 DIRECTORA DEL SMAPAM

H. AYUNTAMIENTO
 MOTUL, YUCATÁN
 PRESIDENTE MUNICIPAL
 2024 - 2027

SMAPAM
 SISTEMA MUNICIPAL DE AGUA POTABLE
 Y ALCANTARILLADO DE MOTUL
 H. AYUNTAMIENTO
 DE MOTUL, YUCATÁN
 2024 - 2027



Sistema de Agua Potable y Alcantarillado del Municipio de Motul Yucatán
ESTADO DE YUCATÁN
Estado de Variaciones en la Hacienda Pública
Del 01/ene/2025 Al 30/abr./2025

Fecha y hora de Impresión | 15/jul./2025 01:16 p. m.

Usr: supervisor
 Rep: rptEstadoVariacionHacienda

| Concepto | Hacienda Publica/ Patrimonio Contribuido | Hacienda Publica/ Patrimonio Generado De Ejercicios Anteriores | Hacienda Publica/ Patrimonio Generado Del Ejercicio | Exceso o Insuficiencia en la Actualización de la Hacienda Pública / Patrimonio | Total |
|--|--|---|--|--|-----------------|
| HACIENDA PUBLICA/PATRIMONIO CONTRIBUIDO NETO 2024 | | | | | |
| Aportaciones | \$0.00 | \$0.00 | \$0.00 | \$0.00 | \$0.00 |
| Donaciones de Capital | \$0.00 | \$0.00 | \$0.00 | \$0.00 | \$0.00 |
| Actualización de la Hacienda Pública/Patrimonio | \$0.00 | \$0.00 | \$0.00 | \$0.00 | \$0.00 |
| HACIENDA PUBLICA / PATRIMONIO GENERADO NETO 2024 | | | | | |
| Resultados del Ejercicio (Ahorro/ Desahorro) | \$0.00 | \$344,806.89 | -\$1,106,472.68 | \$0.00 | -\$760,666.79 |
| Resultados de Ejercicios Anteriores | \$0.00 | \$344,806.89 | \$0.00 | \$0.00 | -\$1,105,472.68 |
| Revalúos | \$0.00 | \$0.00 | \$0.00 | \$0.00 | \$344,806.89 |
| Reservas | \$0.00 | \$0.00 | \$0.00 | \$0.00 | \$0.00 |
| Rectificaciones de Resultados de Ejercicios Anteriores | \$0.00 | \$0.00 | \$0.00 | \$0.00 | \$0.00 |
| EXCESO O INSUFICIENCIA EN LA ACTUALIZACION DE LA HACIENDA PUBLICA/ PATRIMONIO NETO 2024 | \$0.00 | \$0.00 | \$0.00 | \$0.00 | \$0.00 |
| Resultado por Posición Monetaria | \$0.00 | \$0.00 | \$0.00 | \$0.00 | \$0.00 |
| Resultado por Tenencia de Activos no Monetarios | \$0.00 | \$0.00 | \$0.00 | \$0.00 | \$0.00 |
| HACIENDA PÚBLICA / PATRIMONIO NETO FINAL 2024 | \$0.00 | \$344,806.89 | -\$1,105,472.68 | \$0.00 | -\$760,666.79 |
| CAMBIOS EN LA HACIENDA PUBLICA/PATRIMONIO CONTRIBUIDO NETO 2025 | | | | | |
| Aportaciones | \$0.00 | \$0.00 | \$0.00 | \$0.00 | \$0.00 |
| Donaciones de Capital | \$0.00 | \$0.00 | \$0.00 | \$0.00 | \$0.00 |
| Actualización de la Hacienda Pública/Patrimonio | \$0.00 | \$0.00 | \$0.00 | \$0.00 | \$0.00 |
| VARIACIONES DE LA HACIENDA PÚBLICA / PATRIMONIO GENERADO NETO 2025 | | | | | |
| Resultados del Ejercicio (Ahorro/ Desahorro) | \$0.00 | -\$1,125,472.68 | \$981,331.80 | \$0.00 | -\$144,140.88 |
| Resultados de Ejercicios Anteriores | \$0.00 | \$0.00 | -\$124,140.88 | \$0.00 | -\$124,140.88 |
| Revalúos | \$0.00 | \$0.00 | \$1,106,472.68 | \$0.00 | -\$20,000.00 |
| Reservas | \$0.00 | \$0.00 | \$0.00 | \$0.00 | \$0.00 |
| Rectificaciones de Resultados de Ejercicios Anteriores | \$0.00 | \$0.00 | \$0.00 | \$0.00 | \$0.00 |
| CAMBIOS EN EL EXCESO O INSUFICIENCIA EN LA ACTUALIZACION DE LA HACIENDA PUBLICA/ PATRIMONIO NETO 2025 | \$0.00 | \$0.00 | \$0.00 | \$0.00 | \$0.00 |
| Resultado por Posición Monetaria | \$0.00 | \$0.00 | \$0.00 | \$0.00 | \$0.00 |
| Resultado por Tenencia de Activos no Monetarios | \$0.00 | \$0.00 | \$0.00 | \$0.00 | \$0.00 |
| HACIENDA PÚBLICA / PATRIMONIO NETO FINAL 2025 | \$0.00 | -\$760,666.79 | -\$124,140.88 | \$0.00 | -\$904,807.67 |



Sistema de Agua Potable y Alcantarillado del Municipio de Motul Yucatán
ESTADO DE YUCATÁN
Estado de Variaciones en la Hacienda Pública
Del 01/ene/2025 Al 30/abr./2025

Usr: supervisor
 Rep: rptEstadoVariacionHacienda

Fecha y hora de Impresión 15/jul./2025 01:16 p. m.

| Concepto | Hacienda Publica/ Patrimonio Contribuido | Hacienda Publica/ Patrimonio Generado De Ejercicios Anteriores | Hacienda Publica/ Patrimonio Generado Del Ejercicio | Exceso o Insuficiencia en la Actualización de la Hacienda Pública / Patrimonio | Total |
|----------|--|---|--|--|-------|
| | | | | | |

"Bajo protesta de decir verdad declaramos que los Estados Financieros y sus notas, son razonablemente correctos y son responsabilidad del emisor".

 LIC. LUCIO ALBERTO ESTRELLA CANUL
 PRESIDENTE MUNICIPAL

 LIC. BEATRIZ DEL CARMEN CHI CAMPOS
 DIRECTORA DEL SMAPAM



H. AYUNTAMIENTO
 MOTUL, YUCATÁN
 PRESIDENTE MUNICIPAL
 2024 - 2027



SMAPAM
 SISTEMA MUNICIPAL DE AGUA POTABLE
 Y ALCANTARILLADO DE MOTUL
 H. AYUNTAMIENTO
 DE MOTUL, YUCATÁN
 2024 - 2027



Sistema de Agua Potable y Alcantarillado del Municipio de Motul Yucatán
ESTADO DE YUCATÁN

Estado Analítico del Activo
Del 01/abr./2025 al 30/abr./2025

Fecha y hora de Impresión | 15/jul./2025 | 01:17 p. m.

Usu: supervisor
 Rep: rptEstadoAnaliticoDeActivosYPasivos_R

| Concepto | Saldo Inicial 1 | Cargos del periodo 2 | Abonos del periodo 3 | Saldo Final 4(1+2-3) | Variación del Periodo (4-1) |
|---|-----------------------|-------------------------|-------------------------|-------------------------|-----------------------------------|
| ACTIVO | | | | | |
| ACTIVO CIRCULANTE | | | | | |
| Efectivo y Equivalentes | \$1,678,627.81 | \$1,281,547.21 | \$1,290,906.16 | \$1,669,268.86 | -\$9,358.95 |
| Derechos a Recibir Efectivo o Equivalentes | -\$30,086.25 | \$1,281,547.21 | \$1,290,906.16 | -\$39,445.20 | -\$9,358.95 |
| ACTIVO NO CIRCULANTE | | | | | |
| Bienes Inmuebles, Infraestructura y Construcciones en Proceso | -\$30,087.57 | \$888,581.25 | \$887,940.44 | -\$39,446.76 | -\$9,359.19 |
| Bienes Muebles | \$1.32 | \$392,965.96 | \$392,965.72 | \$1.56 | \$0.24 |
| | \$1,708,714.06 | \$0.00 | \$0.00 | \$1,708,714.06 | \$0.00 |
| | \$158,750.00 | \$0.00 | \$0.00 | \$159,750.00 | \$0.00 |
| | \$1,548,964.06 | \$0.00 | \$0.00 | \$1,548,964.06 | \$0.00 |

"Bajo protesta de decir verdad declaramos que los Estados Financieros y sus notas, son razonablemente correctos y son responsabilidad del emisor".

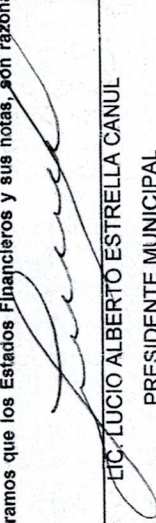
 LIC. LUCIO ALBERTO ESTRELLA CANUL
 PRESIDENTE MUNICIPAL

 LIC. BEATRIZ DEL CARMEN CHI CAMPOS
 DIRECTORA DEL SMAPAM



H. AYUNTAMIENTO
MOTUL, YUCATÁN
PRESIDENTE MUNICIPAL
 2024 - 2027



SISTEMA MUNICIPAL DE AGUA POTABLE
Y ALCANTARILLADO DE MOTUL
H. AYUNTAMIENTO
DE MOTUL, YUCATÁN
 2024 - 2027

Sistema de Agua Potable y Alcantarillado del Municipio de Motul Yucatán
ESTADO DE YUCATÁN

Estado Analítico de la Deuda y Otros Pasivos
 Del 01/abr./2025 Al 30/abr./2025



Usu. supervisor
 Rep: rptEstadoAnalíticoDeudaYPasivos

Fecha y hora de Impresión: 15/jul./2025 01:17 p. m.

| Denominación de las Deudas | Moneda de Contratación | Institución o País Acreedor | Saldo Inicial del Periodo | Saldo Final del Periodo |
|--|------------------------|-----------------------------|---------------------------|-------------------------|
| DEUDA PÚBLICA | | | | |
| Corto Plazo | | | | |
| Deuda Interna | | | | |
| Instituciones de Crédito | Peso | México | \$0.00 | \$0.00 |
| Títulos y Valores | Peso | México | \$0.00 | \$0.00 |
| Arrendamientos Financieros | Peso | México | \$0.00 | \$0.00 |
| Deuda Externa | | | | |
| Organismos Financieros Internacionales | Peso | México | \$0.00 | \$0.00 |
| Deuda Bilateral | Peso | México | \$0.00 | \$0.00 |
| Títulos y Valores | Peso | México | \$0.00 | \$0.00 |
| Arrendamientos Financieros | Peso | México | \$0.00 | \$0.00 |
| Subtotal Corto Plazo | Peso | México | \$0.00 | \$0.00 |
| Largo Plazo | | | | |
| Deuda Interna | | | | |
| Instituciones de Crédito | Peso | México | \$0.00 | \$0.00 |
| Títulos y Valores | Peso | México | \$0.00 | \$0.00 |
| Arrendamientos Financieros | Peso | México | \$0.00 | \$0.00 |
| Deuda Externa | | | | |
| Organismos Financieros Internacionales | Peso | México | \$0.00 | \$0.00 |
| Deuda Bilateral | Peso | México | \$0.00 | \$0.00 |
| Títulos y Valores | Peso | México | \$0.00 | \$0.00 |
| Arrendamientos Financieros | Peso | México | \$0.00 | \$0.00 |
| Subtotal Largo Plazo | Peso | México | \$0.00 | \$0.00 |
| Otros Pasivos | | | | |
| Total Deuda y Otros Pasivos | Peso | México | \$2,839,968.24 | \$2,877,636.11 |
| | Peso | México | \$2,839,968.24 | \$2,877,636.11 |



Sistema de Agua Potable y Alcantarillado del Municipio de Motul Yucatán

ESTADO DE YUCATÁN Estado Analítico de la Deuda y Otros Pasivos Del 01/abr./2025 Al 30/abr./2025

Fecha y hora de Impresión: 15/jul./2025 01:17 p. m.

Usr: supervisor
Rep: rptEstadoAnaliticoDeudaYPasivos

| Denominación de las Deudas | Moneda de Contratación | Institución o País Acreedor | Saldo Inicial del Periodo | Saldo Final del Periodo |
|----------------------------|------------------------|-----------------------------|---------------------------|-------------------------|
| DEUDA PÚBLICA | | | | |

"Bajo protesta de decir verdad declaramos que los Estados Financieros y sus notas, son razonablemente correctos y son responsabilidad del emisor".

LIC. LUCIO ALBERTO ESTRELLA CANUL
PRESIDENTE MUNICIPAL

LIC. BEATRIZ DEL CARMEN CHI CAMPOS
DIRECTORA DEL SMAPAM



H. AYUNTAMIENTO
MOTUL, YUCATÁN
PRESIDENTE MUNICIPAL
2024 - 2027



H. AYUNTAMIENTO
DE MOTUL, YUCATÁN
2024 - 2027

| | <u>Origen</u> | <u>Aplicación</u> |
|---|---------------------|-------------------|
| ACTIVO | \$72.96 | |
| <u>ACTIVO CIRCULANTE</u> | \$72.96 | |
| Efectivo y Equivalentes | \$73.02 | |
| Derechos a Recibir Efectivo o Equivalentes | | \$0.06 |
| <u>ACTIVO NO CIRCULANTE</u> | | |
| Bienes Inmuebles, Infraestructura y Construcciones en Proceso | | |
| Bienes Muebles | | |
| | \$144,067.92 | |
| PASIVO | | |
| <u>PASIVO CIRCULANTE</u> | \$144,067.92 | |
| Cuentas por Pagar a Corto Plazo | \$144,067.92 | |
| Otros Pasivos a Corto Plazo | | |
| <u>PASIVO NO CIRCULANTE</u> | | |
| | | \$144,140.88 |
| HACIENDA PUBLICA/ PATRIMONIO | | |
| <u>HACIENDA PUBLICA/PATRIMONIO CONTRIBUIDO</u> | | |
| <u>HACIENDA PUBLICA /PATRIMONIO GENERADO</u> | | \$144,140.88 |
| Resultados del Ejercicio (Ahorro/ Desahorro) | \$677,772.22 | |
| Resultados de Ejercicios Anteriores | | \$1,125,472.68 |
| <u>EXCESO O INSUFICIENCIA EN LA ACTUALIZACION DE LA HACIENDA PUBLICA/ PATRIMONIO</u> | | |

"Bajo protesta de decir verdad declaramos que los Estados Financieros y sus notas, son razonablemente correctos y son responsabilidad del emisor".

LIC. LUCIO ALBERTO ESTRELLA CANUL
PRESIDENTE MUNICIPAL

LIC. BEATRIZ DEL CARMEN CHI CAMPOS
DIRECTORA DEL SMAPAM



H. AYUNTAMIENTO
MOTUL, YUCATÁN
PRESIDENTE MUNICIPAL
2024 - 2027



SMAPAM
SISTEMA MUNICIPAL DE AGUA POTABLE
Y ALCANTARILLADO DE MOTUL

H. AYUNTAMIENTO
DE MOTUL, YUCATÁN
2024 - 2027



Sistema de Agua Potable y Alcantarillado del Municipio de Motul
ESTADO DE YUCATÁN
Estado de Flujos de Efectivo
Del 01/ene/2025 Al 30/abr./2025

Usr: supervisor
 Rep: rptEstadoFlujosEfectivo

Fecha y hora de Impresión | 15/jul./2025
 01:18 p. m.

| Concepto | 2025 | 2024 |
|---|----------------|-----------------|
| FLUJOS DE EFECTIVO DE LAS ACTIVIDADES DE OPERACIÓN | | |
| ORIGEN | \$3,422,518.56 | \$9,713,042.04 |
| DERECHOS | \$1,606,683.49 | \$4,814,470.52 |
| PRODUCTOS | \$1.93 | \$5.29 |
| PARTICIPACIONES, APORTACIONES, CONVENIOS, INCENTIVOS DERIVADOS DE LA COLABORACIÓN FISCAL Y FONDOS DISTINTOS DE APORTACIONES | \$1,671,765.28 | \$4,533,043.47 |
| OTROS ORIGENES DE OPERACIÓN | \$144,067.86 | \$365,522.76 |
| APLICACIÓN | \$3,402,591.58 | \$10,452,991.96 |
| SERVICIOS PERSONALES | \$1,486,518.87 | \$3,699,521.95 |
| MATERIALES Y SUMINISTROS | \$236,734.25 | \$716,393.74 |
| SERVICIOS GENERALES | \$1,679,338.46 | \$6,037,076.27 |
| FLUJOS NETOS DE EFECTIVO POR ACTIVIDADES DE OPERACIÓN | \$19,926.98 | -\$739,949.92 |
| FLUJOS DE EFECTIVO DE LAS ACTIVIDADES DE INVERSIÓN | | |
| APLICACIÓN | \$0.00 | \$17,750.00 |
| BIENES MUEBLES | \$0.00 | \$17,750.00 |
| FLUJOS NETOS DE EFECTIVO POR ACTIVIDADES DE INVERSIÓN | \$0.00 | -\$17,750.00 |
| FLUJO DE EFECTIVO DE LAS ACTIVIDADES DE FINANCIAMIENTO | | |
| APLICACIÓN | \$20,000.00 | \$276,167.68 |
| OTRAS APLICACIONES DE FINANCIAMIENTO | \$20,000.00 | \$276,167.68 |
| FLUJOS NETOS DE EFECTIVO POR ACTIVIDADES DE FINANCIAMIENTO | -\$20,000.00 | -\$276,167.68 |
| INCREMENTO/DISMINUCIÓN NETA EN EL EFECTIVO Y EQUIVALENTES AL EFECTIVO | -\$73.02 | -\$1,033,867.60 |
| EFECTIVO Y EQUIVALENTES AL EFECTIVO AL INICIO DEL EJERCICIO | -\$39,373.74 | \$994,493.86 |
| EFECTIVO Y EQUIVALENTES AL EFECTIVO AL FINAL DEL EJERCICIO | -\$39,446.76 | -\$39,373.74 |

"Bajo protesta de decir verdad declaramos que los Estados Financieros y sus notas, son razonablemente correctos y son responsabilidad del emisor".

LIC. LUCIO ALBERTO ESTRELLA CANUL

PRESIDENTE MUNICIPAL



H. AYUNTAMIENTO
 MOTUL, YUCATÁN
 PRESIDENTE MUNICIPAL
 2024 - 2027

LIC. BEATRIZ DEL CARMEN CHI CAMPOS

DIRECTORA DEL SMAPAM



H. AYUNTAMIENTO
 DE MOTUL, YUCATÁN
 2024 - 2027

0028

AL 30 DE ABRIL DE 2025

Con el propósito de dar cumplimiento a los artículos 46 y 49 de la Ley General de Contabilidad Gubernamental, los entes públicos deberán acompañar notas a los estados financieros cuyos rubros así lo requieran teniendo presente los postulados de revelación suficiente e importancia relativa con la finalidad, que la información sea de mayor utilidad para los usuarios.

A continuación se presentan los tres tipos de notas que acompañan a los estados, a saber:

- a) Notas de desglose;
- b) Notas de memoria (cuentas de orden), y
- c) Notas de gestión administrativa.

a) NOTAS DE DESGLOSE

I) NOTAS AL ESTADO DE SITUACIÓN FINANCIERA

Activo

• **Efectivo y Equivalentes**

1. Se informará acerca de los fondos con afectación específica, el tipo y monto de los mismos; de las inversiones financieras se revelará su tipo y monto, su clasificación en corto y largo plazo separando aquellas que su vencimiento sea menor a 3 meses.

A continuación se relacionan las cuentas que integran el rubro de efectivo y equivalentes:

| Concepto | 2025 | 2024 |
|--|-----------------------|--------------------|
| Bancos/Tesorería | -\$ 49,231.70 | -\$ 48,639.55 |
| Inversiones Temporales (Hasta 3 meses) | \$.00 | \$.00 |
| Fondos con Afectación Específica | \$.00 | \$.00 |
| Suma \$ | (49,231.70) \$ | (48,639.55) |

Bancos/Tesorería

Representa el monto de efectivo disponible propiedad de **ENTE/INSTITUTO**, en instituciones bancarias, su importe se integra por:

| Banco | Importe |
|------------------------------|---------|
| Banco Nacional de México S.A | \$.00 |

ELABORÓ:
 070

| | |
|-------------------------------|----------|
| BBVA Bancomer S.A | \$.00 |
| Banco Mercantil del Norte S.A | \$.00 |
| Suma \$ | - |

Inversiones Temporales

Representa el monto de efectivo invertido por ENTE/INSTITUTO, la cual se efectúa a plazos que van de inversión a la vista hasta 90 días, su importe se integra

| Banco | Importe |
|----------------|----------|
| | \$.00 |
| | \$.00 |
| | \$.00 |
| | \$.00 |
| Suma \$ | - |

Fondos con Afectación Específica

Representan el monto de los fondos con afectación específica que deben financiar determinados gastos o actividades.

| Banco | Importe |
|----------------|----------|
| | \$.00 |
| | \$.00 |
| Suma \$ | - |

• **Derechos a recibir Efectivo y Equivalentes y Bienes o Servicios a Recibir**

2. Por tipo de contribución se informará el monto que se encuentre pendiente de cobro y por recuperar de hasta cinco ejercicios anteriores, asimismo se deberán considerar los montos sujetos a algún tipo de juicio con una antigüedad mayor a la señalada y la factibilidad de cobro.

| Concepto | 2025 | 2024 |
|--|-------------|-------------|
| Cuentas por Cobrar a Corto Plazo | \$.00 | \$.00 |
| Deudores Diversos por Cobrar a Corto Plazo | \$ 1.56 | \$ 1.50 |
| Otros Derechos a Recibir Efectivo o Equivalentes a Corto Plazo | \$.00 | \$.00 |
| Suma \$ | 1.56 | 1.50 |

Las Cuentas por Cobrar a Corto Plazo se integran por:

SISTEMA MUNICIPAL DE AGUA POTABLE Y ALCANTARADO DE MOTUL
ESTADO DE YUCATÁN
NOTAS A LOS ESTADOS FINANCIEROS

| Concepto | 2025 | 2024 |
|-----------------------|------------|----------------|
| Cuentas por Cobrar a | #SIP(1122) | #VALOR! |
| Deudores Diversos por | #SIP(1123) | #VALOR! |
| Otros Derechos a Rec | #SIP(1129) | #VALOR! |
| | | #DIV/0! |
| | | #DIV/0! |
| Suma \$ | - | #VALOR! |

Deudores Diversos por Cobrar a Corto Plazo

Representa el monto de los derechos de cobro a favor del ente público por gastos por comprobar, principalmente relacionados con viáticos.

Otros Derechos a recibir Efectivo y Equivalentes a Corto Plazo

Representan los derechos de cobro originados en el desarrollo de las actividades del ente público, de los cuales se espera recibir una contraprestación representada en recursos, bienes o servicios; en un plazo menor o igual a doce meses, no incluidos en las cuentas anteriores,

- Se elaborará, de manera agrupada, los derechos a recibir efectivo y equivalentes, y bienes o servicios a recibir, (excepto cuentas por cobrar de contribuciones o fideicomisos que encuentren dentro de inversiones financieras, participaciones y aportaciones de capital) en una desagregación por su vencimiento en días a 90, 180, menor o igual a 365 y mayor a 365. Adicionalmente, se informará de las características cualitativas relevantes que le afecten a estas cuentas.

• **Bienes Disponibles para su Transformación o Consumo (Inventarios)**

- Se clasificarán como bienes disponibles para su transformación aquellos que se encuentren dentro de la cuenta Inventarios. Esta nota aplica para aquellos entes públicos que realicen algún proceso de transformación y/o elaboración de bienes.

En la nota se informará del sistema de costeo y método de valuación aplicados a los Inventarios, así como la conveniencia de su aplicación dada la naturaleza de los mismos. Adicionalmente, se revelará el impacto en la información financiera por cambios en el método o sistema.

- De la cuenta Almacén se informará acerca del método de valuación, así como la conveniencia de su aplicación. Adicionalmente, se revelará el impacto en la información financiera por cambios en el método.

• **Inversiones Financieras**

- De la cuenta Inversiones financieras, que considera los fideicomisos, se informará de éstos los recursos asignados por tipo y monto, y características significativas que tengan o

ELABORÓ:

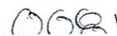

puedan tener alguna incidencia en las mismas.

7. Se informará de las inversiones financieras, los saldos de las participaciones y aportaciones de capital.
- **Bienes Muebles, Inmuebles e Intangibles**
8. Se informará de manera agrupada por cuenta, los rubros de Bienes Muebles e Inmuebles, el monto de la depreciación del ejercicio y la acumulada, el método de depreciación, tasas aplicadas y los criterios de aplicación de los mismos. Asimismo, se informará de las características significativas del estado en que se encuentren los activos.
9. Se informará de manera agrupada por cuenta, los rubros de activos Intangibles y diferidos, su monto y naturaleza, amortización del ejercicio, amortización acumulada, tasa y método aplicados.

Bienes Inmuebles, Infraestructura y Construcciones en Proceso

Se integra de la siguiente manera:

| Concepto | 2025 | 2024 |
|--------------------------------|-------------|-------------|
| Terrenos | \$.00 | \$.00 |
| OTROS BIENES INMUEBLES | \$.00 | \$.00 |
| Subtotal Bienes Muebles | \$ - | \$ - |

Bienes Muebles, Intangibles y Depreciaciones

Se integran de la siguiente manera:

| Concepto | 2025 | 2024 |
|--|------------------------|------------------------|
| Mobiliario y Equipo de Administración | \$ 491,992.81 | \$ 491,992.81 |
| Mobiliario y Equipo Educativo y Recreativo | \$.00 | \$.00 |
| VEHICULOS Y EQUIPO DE TRANSPORTE | \$ 25,197.00 | \$ 25,197.00 |
| Maquinaria, Otros Equipos y Herramientas | \$ 1,031,774.25 | \$ 1,031,774.25 |
| Subtotal Bienes Muebles | \$ 1,548,964.06 | \$ 1,548,964.06 |
| Software | \$.00 | \$.00 |
| Licencias | \$.00 | \$.00 |
| Subtotal Activos Intangibles | 0 | 0 |
| Depreciación Acumulada de Bienes Muebles | \$.00 | \$.00 |
| al Depreciación, Deterioro y Amortización Acumulada de Bienes | 0 | 0 |

SISTEMA MUNICIPAL DE AGUA POTABLE Y ALCANTARADO DE MOTUL
ESTADO DE YUCATÁN
NOTAS A LOS ESTADOS FINANCIEROS

| | | | |
|---------|--------------|----|--------------|
| Suma \$ | 1,548,964.06 | \$ | 1,548,964.06 |
|---------|--------------|----|--------------|

Activo Diferido

Se integran de la siguiente manera:

| Concepto | 2025 | 2024 |
|----------|--------|--------|
| | \$.00 | \$.00 |

• **Estimaciones y Deterioros**

10. Se informarán los criterios utilizados para la determinación de las estimaciones; por ejemplo: estimación de cuentas Incobrables, estimación de inventarios, deterioro de activos biológicos y cualquier otra que aplique.

• **Otros Activos**

11. De las cuentas de otros activos se informará por tipo circulante o no circulante, los montos totales asociados y sus características cualitativas significativas que les impacten financieramente.

Pasivo

1. Se elaborará una relación de las cuentas y documentos por pagar en una desagregación por su vencimiento en días a 90, 180, menor o igual a 365 y mayor a 365. Asimismo, se informará sobre la factibilidad del pago de dichos pasivos.
2. Se informará de manera agrupada los recursos localizados en Fondos de Bienes de Terceros en Administración y/o en Garantía a corto y largo plazo, así como la naturaleza de dichos recursos y sus características cualitativas significativas que les afecten o pudieran afectarles financieramente.
3. Se informará de las cuentas de los pasivos diferidos y otros, su tipo, monto y naturaleza, así como las características significativas que les impacten o pudieran impactarles financieramente.

Este género se compone de dos grupos, el Pasivo Circulante y el Pasivo No Circulante, en éstos inciden pasivos derivados de operaciones por servicios personales, cuentas por pagar por operaciones presupuestarias devengadas y contabilizadas al 30 de septiembre del ejercicio correspondiente, pasivos por obligaciones laborales, a continuación se presenta la integración del pasivo:

| Concepto | 2025 | 2024 |
|----------------------|-----------------|-----------------|
| PASIVO CIRCULANTE | \$ 2,877,636.11 | \$ 2,733,568.19 |
| PASIVO NO CIRCULANTE | \$.00 | \$.00 |

ELABORÓ:

AUTORIZÓ:

SISTEMA MUNICIPAL DE AGUA POTABLE Y ALCANTARADO DE MOTUL
ESTADO DE YUCATÁN
NOTAS A LOS ESTADOS FINANCIEROS

| | | | |
|-------------------|--------------|----|--------------|
| Suma de Pasivo \$ | 2,877,636.11 | \$ | 2,733,568.19 |
|-------------------|--------------|----|--------------|

• **Pasivo Circulante**

Destacan entre las principales partidas del Pasivo Circulante las siguientes:

| Concepto | Importe |
|--|------------------------|
| Servicios Personales por Pagar a Corto Plazo | \$.00 |
| Retenciones y Contribuciones por Pagar a Corto Plazo | \$ 2,980,031.09 |
| Ingresos por Clasificar | \$.00 |
| Proveedores por Pagar a Corto Plazo | \$.00 |
| Otras Cuentas por Pagar a Corto Plazo | \$.00 |
| Suma PASIVO CIRCULANTE | \$ 2,980,031.09 |

• **Servicios Personales por Pagar a Corto Plazo**

El importe de esta cuenta esta constituido principalmente por: Aportaciones de Seguridad Social (patronal), mismas que se pagan en los meses de octubre y noviembre; Prima Vacacional, cuyo importe se paga en diciembre; Aguinaldo cuyo importe se pagará en el mes de noviembre.

• **Retenciones por Pagar a Corto Plazo**

El importe de esta cuenta esta constituido principalmente por: Retenciones de ISR por Sueldos y Salarios, Honorarios y por Arrendamiento, mismo que se pagan en el mes de octubre; retenciones derivadas de aportaciones de seguridad social (Trabajadores) mismas que se liquidan en el mes de octubre.

• **Ingresos por Clasificar a Corto Plazo**

Representa los recursos depositados de **ENTE/INSTITUTO**, pendientes de clasificar según los conceptos del Clasificador por Rubros de Ingresos.

• **Proveedores por Pagar a Corto Plazo**

Representa los adeudos con proveedores derivados de operaciones de **ENTE/INSTITUTO**, con vencimiento menor o igual a doce meses.

• **Pasivo No Circulante**

SISTEMA MUNICIPAL DE AGUA POTABLE Y ALCANTARILLADO DE MOTUL
ESTADO DE YUCATÁN
NOTAS A LOS ESTADOS FINANCIEROS

Destacan entre las principales partidas del Pasivo No Circulante las siguientes:

| Concepto | 2025 |
|--|----------|
| Provisión para Contingencias a Largo Plazo | \$.00 |
| Suma de Pasivos a Largo Plazo \$ | - |

II) NOTAS AL ESTADO DE ACTIVIDADES

Ingresos de Gestión

1. De los rubros de impuestos, cuotas y aportaciones de seguridad social, contribuciones de mejoras, derechos, productos, aprovechamientos, y de ingresos por venta de bienes y prestación de servicios, los cuales están armonizados con los rubros del Clasificador por Rubros de Ingresos, se informarán los montos totales y cualquier característica significativa.

Participaciones, Aportaciones, Convenios, Incentivos Derivados de la Colaboración Fiscal, Fondos Distintos de Aportaciones, Transferencias, Asignaciones, Subsidios y Subvenciones, y Pensiones y Jubilaciones

2. De los rubros de participaciones, aportaciones, convenios, incentivos derivados de la colaboración fiscal, fondos distintos de aportaciones, transferencias, asignaciones, subsidios y subvenciones, y pensiones y jubilaciones, los cuales están armonizados con los rubros del Clasificador por Rubros de Ingresos, se informarán los montos totales y cualquier característica significativa.

| Concepto | Importe |
|--|-------------------|
| PARTICIPACIONES | #SFP(4211) |
| Subtotal Participaciones | 0 |
| APORTACIONES | #SFP(4212) |
| Subtotal Aportaciones | 0 |
| Subtotal Convenios | 0 |
| INCENTIVOS DERIVADOS DE LA COLABORACIÓN FISCAL | #SFP(4214) |
| Subtotal Incentivos Derivados de la Colaboración Fiscal | 0 |
| FONDOS DISTINTOS DE APORTACIONES | #SFP(4215) |
| Subtotal Fondos Distintos de Aportaciones | 0 |
| TRANSFERENCIAS Y ASIGNACIONES | #SFP(4221) |
| Subtotal Transferencias y Asignaciones | 0 |
| SUBSIDIOS Y SUBVENCIONES | #SFP(4223) |
| Subtotal Transferencias y Asignaciones | 0 |

ELABORÓ:

| | |
|--|------------|
| Otros Ingresos | #SFP(4225) |
| Subtotal Pensiones y Jubilaciones | 0 |

3. De los rubros de Ingresos Financieros, Incremento por Variación de Inventarios, Disminución del Exceso de Estimaciones por Pérdida o Deterioro u Obsolescencia, Disminución del Exceso de Provisiones, y de Otros Ingresos y Beneficios Varios, se informarán los montos totales y cualquier característica significativa.

Gastos y Otras Pérdidas:

1. Explicar aquellas cuentas de gastos de funcionamiento, transferencias, subsidios y otras ayudas, participaciones y aportaciones, otros gastos y pérdidas extraordinarias, así como los ingresos y gastos extraordinarios, que en lo individual representen el 10% o más del total de los gastos.

| Concepto | Importe |
|--|--------------|
| GASTOS DE FUNCIONAMIENTO | #SFP(5100,1) |
| TRANSFERENCIAS, ASIGNACIONES, SUBSIDIOS Y OTRAS AYUDAS | #SFP(5200,1) |
| PARTICIPACIONES Y APORTACIONES | #SFP(5300,1) |
| INTERESES, COMISIONES Y OTROS GASTOS DE LA DEUDA PÚBLICA | #SFP(5400,1) |
| OTROS GASTOS Y PÉRDIDAS EXTRAORDINARIAS | #SFP(5500,1) |
| Suma de GASTOS Y OTRAS PÉRDIDAS \$ | - |

A su vez se presentan aquellos rubros que en forma individual representan el 8.0% o más del total de los gastos:

| Concepto | Importe | % |
|---|--------------|---------|
| REMUNERACIONES AL PERSONAL DE CARÁCTER PERMANENTE | #SFP(5111,1) | #VALORI |
| SERVICIOS PROFESIONALES, CIENTÍFICOS Y TÉCNICOS Y OTROS SERVICIOS | #SFP(5133,1) | #VALORI |
| SEGURIDAD SOCIAL | #SFP(5114,1) | #VALORI |

III) NOTAS AL ESTADO DE VARIACIÓN EN LA HACIENDA PÚBLICA

1. Se informará de manera agrupada, acerca de las modificaciones al patrimonio contribuido por tipo, naturaleza y monto.
2. Se informará de manera agrupada, acerca del monto y procedencia de los recursos que modifican al patrimonio generado.

En el periodo que se informa no hubo variaciones al Patrimonio Contribuido

En el periodo que se informa el patrimonio generado, procede de la recepción de las aportaciones ordinarias tanto por las entidades federativas y la Secretaría

de Hacienda y Crédito Público, así como por la recepción de aportaciones extraordinarias tanto de entidades federativas y municipios.

IV) NOTAS AL ESTADO DE FLUJOS DE EFECTIVO

Efectivo y equivalentes

1. El análisis de los saldos inicial y final que figuran en la última parte del Estado de Flujo de Efectivo en la cuenta de efectivo y equivalentes es como sigue:

| Concepto | 2025 | 2024 |
|---|--------------------|---------------|
| Bancos/Tesorería | -49231.7 | #SFP(1112,-1) |
| Bancos/Dependencias y Otros | #SFP(1113,1) | #SFP(1113,-1) |
| Inversiones Temporales (Hasta 3 meses) | 0 | #SFP(1114,-1) |
| Fondos con Afectación Específica | 0 | #SFP(1115,-1) |
| Depósitos de Fondos de Terceros en Garantía | #SFP(1116,1) | #SFP(1116,-1) |
| Total de EFECTIVO Y EQUIVALENTES \$ | (49,231.70) | \$ |

2. Detallar las adquisiciones de bienes muebles e inmuebles con su monto global y, en su caso, el porcentaje de estas adquisiciones que fueron realizadas mediante subsidios de capital del sector central. Adicionalmente, revelar el importe de los pagos que durante el periodo se hicieron por la compra de los elementos citados.

3. Conciliación de los Flujos de Efectivo Netos de las Actividades de Operación y la cuenta de Ahorro/Desahorro antes de Rubros Extraordinarios.

| | 2025 | 2024 |
|---|------|------|
| Ahorro/Desahorro antes de rubros | | |
| Movimientos de partidas (o rubros) que no | | |
| Depreciación | | |
| Amortización | | |
| Incrementos en las provisiones | | |
| Incremento en inversiones producido por revaluación | | |
| Ganancia/pérdida en venta de propiedad, planta y equipo | | |
| Incremento en cuentas por cobrar | | |
| Partidas extraordinarias | | |

Las cuentas que aparecen en el cuadro anterior no son exhaustivas y tienen como finalidad ejemplificar el formato que se sugiere para elaborar la nota.

V) CONCILIACIÓN ENTRE LOS INGRESOS PRESUPUESTARIOS Y CONTABLES, ASÍ COMO ENTRE LOS EGRESOS PRESUPUESTARIOS Y LOS GASTOS CONTABLES

La conciliación se presentará atendiendo a lo dispuesto por el Acuerdo por el que se emite el formato de conciliación entre los ingresos presupuestarios y contables, así como entre los egresos presupuestarios y los gastos contables.

b) NOTAS DE MEMORIA (CUENTAS DE ORDEN)

Las cuentas de orden se utilizan para registrar movimientos de valores que no afecten o modifiquen el balance del ente contable, sin embargo, su incorporación en libros es necesaria con fines de recordatorio contable, de control y en general sobre los aspectos administrativos, o bien, para consignar sus derechos o responsabilidades contingentes que puedan, o no, presentarse en el futuro.

Las cuentas que se manejan para efectos de estas Notas son las siguientes:

Cuentas de Orden Contables y Presupuestarias:

Contables:

Valores

Emisión de obligaciones

Avales y garantías

Juicios

Contratos para Inversión Mediante Proyectos para Prestación de Servicios (PPS) y Similares

Bienes concesionados o en comodato

| Concepto | Importe |
|---|--------------|
| VALORES | #SFP(7100,1) |
| EMISIÓN DE OBLIGACIONES | #SFP(7200,1) |
| AVALES Y GARANTÍAS | #SFP(7300,1) |
| JUICIOS | #SFP(7400,1) |
| INVERSIÓN MEDIANTE PROYECTOS PARA PRESTACIÓN DE SERVICIOS (PPS) Y SIMILARES | #SFP(7500,1) |

| | |
|--|--------------|
| BIENES EN CONCESIONADOS O EN COMODATO | #SFP(7600,1) |
| | #SFP(7430,1) |
| Suma CUENTAS DE ORDEN CONTABLES | \$ |
| | - |

Presupuestarias:

Cuentas de Ingresos

Cuentas de egresos

Se informará, de manera agrupada, en las Notas a los Estados Financieros las cuentas de orden contables y cuentas de orden presupuestario, considerando al menos lo siguiente:

1. Los valores en custodia de instrumentos prestados a formadores de mercado e instrumentos de crédito recibidos en garantía de los formadores de mercado u otros.
2. Por tipo de emisión de instrumento: monto, tasa y vencimiento.
3. Los contratos firmados de construcciones por tipo de contrato.
4. El avance que se registra en las cuentas de orden presupuestarias, previo al cierre presupuestario de cada período que se reporte

c) NOTAS DE GESTIÓN ADMINISTRATIVA

1. Introducción

Los Estados Financieros de los entes públicos, proveen de información financiera a los principales usuarios de la misma, al Congreso y a los ciudadanos.

El objetivo del presente documento es la revelación del contexto y de los aspectos económicos-financieros más relevantes que influyeron en las decisiones del período, y que deberán ser

De esta manera, se informa y explica la respuesta del gobierno a las condiciones relacionadas con la información financiera de cada período de gestión; además, de exponer aquellas

2. Panorama Económico y Financiero

Se informará sobre las principales condiciones económico- financieras bajo las cuales el ente público estuvo operando; y las cuales influyeron en la toma de decisiones de la

ELABORÓ:
 0089

3. Autorización e Historia

Se informará sobre:

- a) Fecha de creación del ente.
- b) Principales cambios en su estructura.

4. Organización y Objeto Social

Se informará sobre:

- a) Objeto social.
- b) Principal actividad.
- c) Ejercicio fiscal.
- d) Régimen jurídico.
- e) Consideraciones fiscales del ente: revelar el tipo de contribuciones que esté obligado a pagar o retener.
- f) Estructura organizacional básica.
- g) Fideicomisos, mandatos y análogos de los cuales es fideicomitente o fideicomisario.

5. Bases de Preparación de los Estados Financieros

Se informará sobre:

- a) Si se ha observado la normatividad emitida por el CONAC y las disposiciones legales aplicables.
- b) La normatividad aplicada para el reconocimiento, valuación y revelación de los diferentes rubros de la información financiera, así como las bases de medición utilizadas para la elaboración de los estados financieros; por ejemplo: costo histórico, valor de realización, valor razonable, valor de recuperación o cualquier otro método empleado y los criterios de aplicación de los mismos.
- c) Postulados básicos.
- d) Normatividad supletoria. En caso de emplear varios grupos de normatividades (normatividades supletorias), deberá realizar la justificación razonable correspondiente, su alineación con los PBCG y a las características cualitativas asociadas descritas en el MCCG (documentos publicados en el Diario Oficial de la Federación, agosto 2009).

e) Para las entidades que por primera vez estén implementando la base devengado de acuerdo a la Ley de Contabilidad, deberán:

- Revelar las nuevas políticas de reconocimiento;
- Su plan de implementación;
- Revelar los cambios en las políticas, la clasificación y medición de las mismas, así como su impacto en la información financiera, y
- Presentar los últimos estados financieros con la normatividad anteriormente utilizada con las nuevas políticas para fines de comparación en la transición a la base

6. Políticas de Contabilidad Significativas

Se informará sobre:

- a) Actualización: se informará del método utilizado para la actualización del valor de los activos, pasivos y Hacienda Pública/Patrimonio y las razones de dicha elección. Así como informar de la desconexión o reconexión inflacionaria.
- b) Informar sobre la realización de operaciones en el extranjero y de sus efectos en la información financiera gubernamental.
- c) Método de valuación de la inversión en acciones de Compañías subsidiarias no consolidadas y asociadas.
- d) Sistema y método de valuación de inventarios y costo de lo vendido.
- e) Beneficios a empleados: revelar el cálculo de la reserva actuarial, valor presente de los ingresos esperados comparado con el valor presente de la estimación de gastos tanto de los beneficiarios actuales como futuros.
- f) Provisiones: objetivo de su creación, monto y plazo.
- g) Reservas: objetivo de su creación, monto y plazo.
- h) Cambios en políticas contables y corrección de errores junto con la revelación de los efectos que se tendrá en la información financiera del ente público, ya sea retrospectivos o prospectivos.
- i) Reclasificaciones: se deben revelar todos aquellos movimientos entre cuentas por efectos de cambios en los tipos de operaciones.
- j) Depuración y cancelación de saldos.

7. Posición en Moneda Extranjera y Protección por Riesgo Cambiario

Se informará sobre:

- a) Activos en moneda extranjera.
- b) Pasivos en moneda extranjera.
- c) Posición en moneda extranjera.
- d) Tipo de cambio.
- e) Equivalente en moneda nacional.

Lo anterior, por cada tipo de moneda extranjera que se encuentre en los rubros de activo y pasivo. Adicionalmente, se informará sobre los métodos de protección de riesgo por variaciones en el tipo de cambio.

8. Reporte Analítico del Activo

Debe mostrar la siguiente información:

- a) Vida útil o porcentajes de depreciación, deterioro o amortización utilizados en los diferentes tipos de activos.
- b) Cambios en el porcentaje de depreciación o valor residual de los activos.
- c) Importe de los gastos capitalizados en el ejercicio, tanto financieros como de investigación y desarrollo.
- d) Riesgos por tipo de cambio o tipo de interés de las inversiones financieras.
- e) Valor activado en el ejercicio de los bienes construidos por la entidad.
- f) Otras circunstancias de carácter significativo que afecten el activo, tales como bienes en garantía, señalados en embargos, litigios, títulos de inversiones entregados en garantías, baja significativa del valor de inversiones financieras, etc.
- g) Desmantelamiento de Activos, procedimientos, implicaciones, efectos contables.
- h) Administración de activos; planeación con el objetivo de que el ente los utilice de manera más efectiva.

Adicionalmente, se deben incluir las explicaciones de las principales variaciones en el activo, en cuadros comparativos como sigue:

- a) Inversiones en valores.
- b) Patrimonio de Organismos descentralizados de Control Presupuestario Indirecto.
- c) Inversiones en empresas de participación mayoritaria.
- d) Inversiones en empresas de participación minoritaria.
- e) Patrimonio de organismos descentralizados de control presupuestario directo, según corresponda.

9. Fidelcomisos, Mandatos y Análogos

Se deberá informar:

- a) Por ramo administrativo que los reporta.
- b) Enlistar los de mayor monto de disponibilidad, relacionando aquéllos que conforman el 80% de las disponibilidades.

10. Reporte de la Recaudación

- a) Análisis del comportamiento de la recaudación correspondiente al ente público o cualquier tipo de ingreso, de forma separada los ingresos locales de los federales.
- b) Proyección de la recaudación e ingresos en el mediano plazo.

11. Información sobre la Deuda y el Reporte Analítico de la Deuda

- a) Utilizar al menos los siguientes indicadores: deuda respecto al PIB y deuda respecto a la recaudación tomando, como mínimo, un período igual o menor a 5 años.
- b) Información de manera agrupada por tipo de valor gubernamental o instrumento financiero en la que se consideren intereses, comisiones, tasa, perfil de vencimiento y otros gastos de la deuda.

12. Calificaciones otorgadas

Informar, tanto del ente público como cualquier transacción realizada, que haya sido sujeta a una calificación crediticia.

ELABORÓ:

3092

13. Proceso de Mejora

Se informará de:

- a) Principales Políticas de control interno.
- b) Medidas de desempeño financiero, metas y alcance.

14. Información por Segmentos

Cuando se considere necesario se podrá revelar la información financiera de manera segmentada debido a la diversidad de las actividades y operaciones que realizan los entes Consecuentemente, esta información contribuye al análisis más preciso de la situación financiera, grados y fuentes de riesgo y crecimiento potencial de negocio.

15. Eventos Posteriores al Cierre

El ente público informará el efecto en sus estados financieros de aquellos hechos ocurridos en el periodo posterior al que informa, que proporcionan mayor evidencia sobre eventos

16. Partes Relacionadas

Se debe establecer por escrito que no existen partes relacionadas que pudieran ejercer influencia significativa sobre la toma de decisiones financieras y operativas.

17. Responsabilidad Sobre la Presentación Razonable de la Información Contable

La Información Contable deberá estar firmada en cada página de la misma e incluir al final la siguiente leyenda: "Bajo protesta de decir verdad declaramos que los Estados

"Bajo protesta de decir verdad declaramos que los Estados Financieros y sus notas, son razonablemente correctos y son responsabilidad del emisor".

LIC. LUCIO ALBERTO ESTRELLA CANUL

PRESIDENTE MUNICIPAL

LIC. BEATRIZ DEL CARMEN CHI CAMPOS



LA DIRECTORA DE SMAPAM

SMAPAM
SISTEMA MUNICIPAL DE AGUA POTABLE
Y ALCANTARILLAGO DE MOTUL

ELABORÓ:

15 / 15

AUTORIZÓ:

H. AYUNTAMIENTO
DE MOTUL, YUCATÁN
2024 . 2027



Sistema de Agua Potable y Alcantarillado del Municipio de Motul Yucatán
ESTADO DE YUCATÁN

Estado Analítico de Ingresos
Del 01/abr./2025 Al 30/abr./2025

Fecha y hora de Impresión 15/jul./2025 01:23 p. m.

Usu: supervisor
Rep: rptEstadoPresupuestoIngresosRB_CP

| Rubro de Ingreso | Ingreso | | | | | Diferencia (6=5-1) |
|--|------------------------|--|------------------------|---------------------|---------------------|-----------------------|
| | Estimado (1) | Ampliaciones / (Reducciones) (2) | Modificado (3=1+2) | Devengados (4) | Recaudado (5) | |
| IMPUESTOS | \$0.00 | \$0.00 | \$0.00 | \$0.00 | \$0.00 | 0.00 |
| CUOTAS Y APORTACIONES DE SEGURIDAD SOCIAL | \$0.00 | \$0.00 | \$0.00 | \$0.00 | \$0.00 | 0.00 |
| CONTRIBUCIONES DE MEJORAS | \$0.00 | \$0.00 | \$0.00 | \$0.00 | \$0.00 | 0.00 |
| DERECHOS | \$5,500,000.00 | \$0.00 | \$5,500,000.00 | \$392,965.62 | \$392,965.62 | -5,107,034.38 |
| PRODUCTOS | \$0.00 | \$1.93 | \$1.93 | \$0.34 | \$0.34 | 0.34 |
| APROVECHAMIENTOS | \$0.00 | \$0.00 | \$0.00 | \$0.00 | \$0.00 | 0.00 |
| INGRESOS POR VENTA DE BIENES, PRESTACIÓN DE SERVICIOS | \$0.00 | \$0.00 | \$0.00 | \$0.00 | \$0.00 | 0.00 |
| PARTICIPACIONES, APORTACIONES, CONVENIOS, INCENTIVOS [| \$4,650,000.00 | \$0.00 | \$4,650,000.00 | \$479,582.28 | \$479,582.28 | -4,170,417.72 |
| TRANSFERENCIAS, ASIGNACIONES, SUBSIDIOS Y SUBVENCIONE | \$0.00 | \$0.00 | \$0.00 | \$0.00 | \$0.00 | 0.00 |
| INGRESOS DERIVADOS DE FINANCIAMIENTOS | \$0.00 | \$0.00 | \$0.00 | \$0.00 | \$0.00 | 0.00 |
| Total | \$10,150,000.00 | \$1.93 | \$10,150,001.93 | \$872,548.24 | \$872,548.24 | -9,277,461.76 |
| Ingresos Excedentes | | | | | | |

| Estado Analítico de Ingresos por Fuente de Financiamiento | Ingreso | | | | | Diferencia (6=5-1) |
|--|-----------------|--|-----------------------|-------------------|------------------|-----------------------|
| | Estimado (1) | Ampliaciones / (Reducciones) (2) | Modificado (3=1+2) | Devengados (4) | Recaudado (5) | |
| IMPUESTOS | \$0.00 | \$0.00 | \$0.00 | \$0.00 | \$0.00 | 0.00 |
| CUOTAS Y APORTACIONES DE SEGURIDAD SOCIAL | \$0.00 | \$0.00 | \$0.00 | \$0.00 | \$0.00 | 0.00 |
| CONTRIBUCIONES DE MEJORAS | \$0.00 | \$0.00 | \$0.00 | \$0.00 | \$0.00 | 0.00 |
| DERECHOS | \$5,500,000.00 | \$0.00 | \$5,500,000.00 | \$392,965.62 | \$392,965.62 | -5,107,034.38 |
| PRODUCTOS | \$0.00 | \$1.93 | \$1.93 | \$0.34 | \$0.34 | 0.34 |
| APROVECHAMIENTOS | \$0.00 | \$0.00 | \$0.00 | \$0.00 | \$0.00 | 0.00 |
| PARTICIPACIONES, APORTACIONES, CONVENIOS, INCENTIVOS | \$4,650,000.00 | \$0.00 | \$4,650,000.00 | \$479,582.28 | \$479,582.28 | -4,170,417.72 |
| TRANSFERENCIAS, ASIGNACIONES, SUBSIDIOS Y SUBVENCIOI | \$0.00 | \$0.00 | \$0.00 | \$0.00 | \$0.00 | 0.00 |

| Ingresos del Gobierno | Estimado (1) | Ampliaciones / (Reducciones) (2) | Modificado (3=1+2) | Devengados (4) | Recaudado (5) | Diferencia (6=5-1) |
|--|-----------------|--|-----------------------|-------------------|------------------|-----------------------|
| IMPUESTOS | \$0.00 | \$0.00 | \$0.00 | \$0.00 | \$0.00 | 0.00 |
| CUOTAS Y APORTACIONES DE SEGURIDAD SOCIAL | \$0.00 | \$0.00 | \$0.00 | \$0.00 | \$0.00 | 0.00 |
| CONTRIBUCIONES DE MEJORAS | \$0.00 | \$0.00 | \$0.00 | \$0.00 | \$0.00 | 0.00 |
| DERECHOS | \$5,500,000.00 | \$0.00 | \$5,500,000.00 | \$392,965.62 | \$392,965.62 | -5,107,034.38 |
| PRODUCTOS | \$0.00 | \$1.93 | \$1.93 | \$0.34 | \$0.34 | 0.34 |
| APROVECHAMIENTOS | \$0.00 | \$0.00 | \$0.00 | \$0.00 | \$0.00 | 0.00 |
| PARTICIPACIONES, APORTACIONES, CONVENIOS, INCENTIVOS | \$4,650,000.00 | \$0.00 | \$4,650,000.00 | \$479,582.28 | \$479,582.28 | -4,170,417.72 |
| TRANSFERENCIAS, ASIGNACIONES, SUBSIDIOS Y SUBVENCIOI | \$0.00 | \$0.00 | \$0.00 | \$0.00 | \$0.00 | 0.00 |

| Ingresos de Organismos y Empresas | Estimado (1) | Ampliaciones / (Reducciones) (2) | Modificado (3=1+2) | Devengados (4) | Recaudado (5) | Diferencia (6=5-1) |
|--|-----------------|--|-----------------------|-------------------|------------------|-----------------------|
| CUOTAS Y APORTACIONES DE SEGURIDAD SOCIAL | \$0.00 | \$0.00 | \$0.00 | \$0.00 | \$0.00 | 0.00 |
| PRODUCTOS | \$0.00 | \$0.00 | \$0.00 | \$0.00 | \$0.00 | 0.00 |
| INGRESOS POR VENTA DE BIENES, PRESTACIÓN DE SERVICIO | \$0.00 | \$0.00 | \$0.00 | \$0.00 | \$0.00 | 0.00 |
| TRANSFERENCIAS, ASIGNACIONES, SUBSIDIOS Y SUBVENCIOI | \$0.00 | \$0.00 | \$0.00 | \$0.00 | \$0.00 | 0.00 |

| Ingresos Derivados de Financiamiento | Estimado (1) | Ampliaciones / (Reducciones) (2) | Modificado (3=1+2) | Devengados (4) | Recaudado (5) | Diferencia (6=5-1) |
|--|-----------------|--|-----------------------|-------------------|------------------|-----------------------|
| IMPUESTOS | \$0.00 | \$0.00 | \$0.00 | \$0.00 | \$0.00 | 0.00 |
| CUOTAS Y APORTACIONES DE SEGURIDAD SOCIAL | \$0.00 | \$0.00 | \$0.00 | \$0.00 | \$0.00 | 0.00 |
| CONTRIBUCIONES DE MEJORAS | \$0.00 | \$0.00 | \$0.00 | \$0.00 | \$0.00 | 0.00 |
| DERECHOS | \$5,500,000.00 | \$0.00 | \$5,500,000.00 | \$392,965.62 | \$392,965.62 | -5,107,034.38 |
| PRODUCTOS | \$0.00 | \$1.93 | \$1.93 | \$0.34 | \$0.34 | 0.34 |
| APROVECHAMIENTOS | \$0.00 | \$0.00 | \$0.00 | \$0.00 | \$0.00 | 0.00 |
| PARTICIPACIONES, APORTACIONES, CONVENIOS, INCENTIVOS | \$4,650,000.00 | \$0.00 | \$4,650,000.00 | \$479,582.28 | \$479,582.28 | -4,170,417.72 |
| TRANSFERENCIAS, ASIGNACIONES, SUBSIDIOS Y SUBVENCIOI | \$0.00 | \$0.00 | \$0.00 | \$0.00 | \$0.00 | 0.00 |



Sistema de Agua Potable y Alcantarillado del Municipio de Motul Yucatán

ESTADO DE YUCATÁN

Fecha y hora de Impresión | 15/jul./2025 | 01:23 p. m.

Estado Analítico de Ingresos
Del 01/abr./2025 Al 30/abr./2025

| Rubro de Ingreso | Ingreso | | | | | Diferencia (6=5-1) |
|---------------------------------------|-----------------|--|-----------------------|------------------|------------------|-----------------------|
| | Estimado (1) | Ampliaciones / (Reduccion)es (2) | Modificado (3=1+2) | Devenidos (4) | Recaudado (5) | |
| INGRESOS DERIVADOS DE FINANCIAMIENTOS | \$0.00 | \$0.00 | \$0.00 | \$0.00 | \$0.00 | 0.00 |
| Total | \$10,160,000.00 | \$1.93 | \$10,160,001.93 | \$872,648.24 | \$872,648.24 | -9,277,461.76 |

[Signature]
 LIC. LUCIO ALBERTO ESTRELLA CANUL
 PRESIDENTE MUNICIPAL

[Signature]
 LIC. BEATRIZ DEL CARMEN CHI CAMPOS
 DIRECTORA DEL SMAPAM



H. AYUNTAMIENTO
 MOTUL, YUCATÁN
 PRESIDENTE MUNICIPAL
 2024 - 2027



H. AYUNTAMIENTO
 DE MOTUL, YUCATÁN
 2024 - 2027

MAGS

| Concepto | | Egresos | | | | | |
|------------------------|------------------------------|-----------------|--------------|--------------|----------------|--|--|
| Aprobado | Ampliaciones / (Reducciones) | Modificado | Devengado | Pagado | Subejercicio | | |
| 1 | 2 | 3=(1+2) | 4 | 5 | 6 = (3 - 4) | | |
| \$10,150,000.00 | \$1.93 | \$10,150,001.93 | \$919,575.06 | \$919,575.06 | \$9,230,426.87 | | |
| \$10,150,000.00 | \$1.93 | \$10,150,001.93 | \$919,575.06 | \$919,575.06 | \$9,230,426.87 | | |
| TOTAL DEL GASTO | | | | | | | |
| PODER EJECUTIVO | | | | | | | |

[Signature]
LIC. LUCIO ALBERTO ESTRELLA CANUL
PRESIDENTE MUNICIPAL

[Signature]
LIC. BEATRIZ DEL CARMEN CHI CAMPOS
DIRECTORA DEL SMAPAM



H. AYUNTAMIENTO
MOTUL, YUCATÁN
PRESIDENTE MUNICIPAL
2024 - 2027



H. AYUNTAMIENTO
DE MOTUL, YUCATÁN
2024 - 2027

| Concepto | Egresos | | | | | |
|---|------------------------|--------------------------------------|------------------------|---------------------|---------------------|-------------------------------|
| | Aprobado 1 | Ampliaciones / (Reducciones) 2 | Modificado 3=(1+2) | Devengado 4 | Pagado 5 | Subejercicio 6 = (3 - 4) |
| Gasto Corriente | \$10,090,000.00 | \$20,001.93 | \$10,110,001.93 | \$919,575.06 | \$919,575.06 | \$9,190,426.87 |
| Gasto de Capital | \$20,000.00 | \$0.00 | \$20,000.00 | \$0.00 | \$0.00 | \$20,000.00 |
| Amortización de la deuda y disminución de pasivos | \$40,000.00 | -\$20,000.00 | \$20,000.00 | \$0.00 | \$0.00 | \$20,000.00 |
| Total | \$10,150,000.00 | \$1.93 | \$10,150,001.93 | \$919,575.06 | \$919,575.06 | \$9,230,426.87 |

LIC. LUCIO ALBERTO ESTRELLA CANUL

PRESIDENTE MUNICIPAL

LIC. BEATRIZ DEL CARMEN CHI CAMPOS

DIRECTORA DEE-SMAPAM



H. AYUNTAMIENTO
MOTUL, YUCATÁN
PRESIDENTE MUNICIPAL
2024 - 2027



SMAPAM
SISTEMA MUNICIPAL DE AGUA POTABLE
Y ALCANTARILLADO DE MOTUL

H. AYUNTAMIENTO
DE MOTUL, YUCATÁN
2024 - 2027



| Concepto | Egresos | | | | | |
|---|---------------------|--------------------------------------|-----------------------|--------------------|--------------------|-------------------------------|
| | Aprobado 1 | Ampliaciones / (Reducciones) 2 | Modificado 3=(1+2) | Devengado 4 | Pagado 5 | Subejercicio 6 = (3 - 4) |
| SERVICIOS PERSONALES | \$4,270,000.00 | \$70,000.00 | \$4,340,000.00 | \$379,226.76 | \$379,226.76 | \$3,960,774.24 |
| REMUNERACIONES AL PERSONAL DE CARÁCTER PERMANENTE | \$3,160,000.00 | \$0.00 | \$3,160,000.00 | \$323,053.90 | \$323,053.90 | \$2,836,946.10 |
| REMUNERACION DE CARÁCTER EVENTUAL | \$0.00 | \$70,000.00 | \$70,000.00 | \$0.00 | \$0.00 | \$70,000.00 |
| REMUNERACIONES ADICIONALES Y ESPECIALES | \$730,000.00 | \$0.00 | \$730,000.00 | \$27,605.86 | \$27,605.86 | \$702,394.14 |
| SEGURIDAD SOCIAL | \$50,000.00 | \$0.00 | \$50,000.00 | \$0.00 | \$0.00 | \$50,000.00 |
| OTRAS PRESTACIONES SOCIALES Y ECONÓMICAS | \$330,000.00 | \$0.00 | \$330,000.00 | \$28,566.00 | \$28,566.00 | \$301,434.00 |
| MATERIALES Y SUMINISTROS | \$860,000.00 | -\$55,000.00 | \$805,000.00 | \$80,794.02 | \$80,794.02 | \$724,205.98 |
| MATERIALES DE ADMINISTRACIÓN, EMISIÓN DE DOCUMENTOS Y ARTÍCULOS OFICIALES | \$90,000.00 | \$0.00 | \$90,000.00 | \$28,121.27 | \$28,121.27 | \$61,878.73 |
| ALIMENTOS Y UTENSILIOS | \$10,000.00 | \$0.00 | \$10,000.00 | \$702.62 | \$702.62 | \$9,297.38 |
| MATERIALES Y ARTÍCULOS DE CONSTRUCCIÓN Y DE REPARACIÓN | \$330,000.00 | -\$50,000.00 | \$280,000.00 | \$21,547.07 | \$21,547.07 | \$258,452.93 |
| PRODUCTOS QUÍMICOS, FARMACÉUTICOS Y DE LABORATORIO | \$230,000.00 | \$0.00 | \$230,000.00 | \$9,702.24 | \$9,702.24 | \$220,297.76 |
| COMBUSTIBLES, LUBRICANTES Y ADITIVOS | \$120,000.00 | \$0.00 | \$120,000.00 | \$16,969.67 | \$16,969.67 | \$103,030.33 |

[Signature]
LIC. LUCIO ALBERTO ESTRELLA CANUL
PRESIDENTE MUNICIPAL

[Signature]
LIC. BEATRIZ DEL CARMEN CHI CAMPOS
DIRECTORA DEL SMAPAM



H. AYUNTAMIENTO
MOTUL, YUCATÁN
PRESIDENTE MUNICIPAL
2024 - 2027



SMAPAM
SISTEMA MUNICIPAL DE AGUA POTABLE
Y ALCANTARILLADO DE MOTUL
H. AYUNTAMIENTO
DE MOTUL, YUCATÁN
2024 - 2027

0098



Sistema de Agua Potable y Alcantarillado del Municipio de Motul Yucatán
ESTADO DE YUCATÁN

Estado Analítico del Ejercicio Presupuesto de Egresos
Clasificación por Objeto del Gasto (Capítulo y Concepto)

Fecha y hora de Impresión 15/jul./2025 01:24 p. m.

Utr. supervisor
Rep: rptEstadoPresupuestoEgresos_CP_CTO

Del 01/abr./2025 Al 30/abr./2025

| Concepto | Egresos | | | | | |
|--|-----------------------|--------------------------------------|-----------------------|---------------------|---------------------|-------------------------------|
| | Aprobado 1 | Ampliaciones / (Reducciones) 2 | Modificado 3=(1+2) | Devengado 4 | Pagado 5 | Subejercicio 6 = (3 - 4) |
| VESTUARIO, BLANCOS, PRENDAS DE PROTECCIÓN Y ARTÍCULOS DEPORTIVOS | \$20,000.00 | \$0.00 | \$20,000.00 | \$0.00 | \$0.00 | \$20,000.00 |
| HERRAMIENTAS, REFACCIONES Y ACCESORIOS MENORES | \$60,000.00 | -\$5,000.00 | \$55,000.00 | \$3,751.15 | \$3,751.15 | \$51,248.85 |
| SERVICIOS GENERALES | \$4,960,000.00 | \$5,001.93 | \$4,965,001.93 | \$459,555.28 | \$459,555.28 | \$4,505,446.65 |
| SERVICIOS BÁSICOS | \$4,265,000.00 | \$0.00 | \$4,265,000.00 | \$359,939.00 | \$359,939.00 | \$3,905,061.00 |
| SERVICIOS DE ARRENDAMIENTO | \$0.00 | \$50,000.00 | \$50,000.00 | \$41,760.00 | \$41,760.00 | \$8,240.00 |
| SERVICIOS PROFESIONALES, CIENTÍFICOS, TÉCNICOS Y OTROS SERVICIOS | \$280,000.00 | -\$50,000.00 | \$230,000.00 | \$0.00 | \$0.00 | \$230,000.00 |
| SERVICIOS FINANCIEROS, BANCARIOS Y COMERCIALES | \$10,000.00 | \$1.93 | \$10,001.93 | \$1,295.72 | \$1,295.72 | \$8,706.21 |
| SERVICIOS DE INSTALACIÓN, REPARACIÓN, MANTENIMIENTO Y CONSERVACIÓN | \$390,000.00 | \$0.00 | \$390,000.00 | \$56,560.56 | \$56,560.56 | \$333,439.44 |
| SERVICIOS DE TRASLADO Y VIÁTICOS | \$0.00 | \$5,000.00 | \$5,000.00 | \$0.00 | \$0.00 | \$5,000.00 |
| OTROS SERVICIOS GENERALES | \$15,000.00 | \$0.00 | \$15,000.00 | \$0.00 | \$0.00 | \$15,000.00 |
| BIENES MUEBLES, INMUEBLES E INTANGIBLES | \$20,000.00 | \$0.00 | \$20,000.00 | \$0.00 | \$0.00 | \$20,000.00 |
| MOBILIARIO Y EQUIPO DE ADMINISTRACIÓN | \$20,000.00 | \$0.00 | \$20,000.00 | \$0.00 | \$0.00 | \$20,000.00 |

[Signature]

LIC. LUCIO ALBERTO ESTRELLA CANUL
PRESIDENTE MUNICIPAL



H. AYUNTAMIENTO
MOTUL, YUCATÁN
PRESIDENTE MUNICIPAL
2024 - 2027

[Signature]

LIC. BEATRIZ DEL CARMEN CHI CAMPOS
DIRECTORA DEL SMAPAM



SMAPAM
SISTEMA MUNICIPAL DE AGUA POTABLE
Y ALCANTARILLADO DE MOTUL
H. AYUNTAMIENTO
DE MOTUL, YUCATÁN
2024 - 2027



Sistema de Agua Potable y Alcantarillado del Municipio de Motul Yucatán
ESTADO DE YUCATÁN

Estado Analítico del Ejercicio Presupuesto de Egresos
Clasificación por Objeto del Gasto (Capítulo y Concepto)

Ustr: supervisor
Rep: rptEstadoPresupuestoEgresos_CP_CTO

Del 01/abr./2025 Al 30/abr./2025

Fecha y hora de Impresión 15/jul./2025
01:24 p. m.

| Concepto | Egresos | | | | | |
|--|----------------------------|--------------------------------------|----------------------------|---------------------|---------------------|-------------------------------|
| | Aprobado 1 | Ampliaciones / (Reducciones) 2 | Modificado 3=(1+2) | Devengado 4 | Pagado 5 | Subejercicio 6 = (3 - 4) |
| DEUDA PÚBLICA ADEUDOS DE EJERCICIOS FISCALES ANTERIORES (ADEFAS) | \$40,000.00 \$40,000.00 | -\$20,000.00 -\$20,000.00 | \$20,000.00 \$20,000.00 | \$0.00 \$0.00 | \$0.00 \$0.00 | \$20,000.00 \$20,000.00 |
| Total del Gasto | \$10,150,000.00 | \$1.93 | \$10,150,001.93 | \$919,575.06 | \$919,575.06 | \$9,230,426.87 |

[Signature]
LIC. LUCIO ALBERTO ESTRELLA CANUL
PRESIDENTE MUNICIPAL



H. AYUNTAMIENTO
MOTUL, YUCATÁN
PRESIDENTE MUNICIPAL
2024 - 2027

[Signature]

LIC. BEATRIZ DEL CARMEN CHI CAMPOS
DIRECTORA DEL SMAPAM



H. AYUNTAMIENTO
DE MOTUL, YUCATÁN
2024 - 2027



| Concepto | Egresos | | | | | |
|-------------------------------------|------------------------|------------------------------|------------------------|---------------------|---------------------|-----------------------|
| | Aprobado | Ampliaciones / (Reducciones) | Modificado | Devengado | Pagado | Subejercicio |
| | 1 | 2 | 3=(1+2) | 4 | 5 | 6 = (3 - 4) |
| DESARROLLO SOCIAL | \$10,150,000.00 | \$1.93 | \$10,150,001.93 | \$919,575.06 | \$919,575.06 | \$9,230,426.87 |
| VIVIENDA Y SERVICIOS A LA COMUNIDAD | \$10,150,000.00 | \$1.93 | \$10,150,001.93 | \$919,575.06 | \$919,575.06 | \$9,230,426.87 |
| Total del Gasto | \$10,150,000.00 | \$1.93 | \$10,150,001.93 | \$919,575.06 | \$919,575.06 | \$9,230,426.87 |

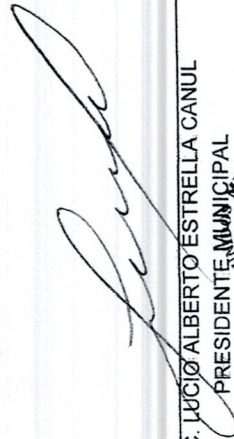

LIC. LUCIO ALBERTO ESTRELLA CANUL
PRESIDENTE MUNICIPAL



H. AYUNTAMIENTO
MOTUL, YUCATÁN
PRESIDENTE MUNICIPAL
2024 - 2027



LIC. BEATRIZ DEL CARMEN CHI CAMPOS
DIRECTORA DEL SMAPAM



SMAPAM
SISTEMA MUNICIPAL DE AGUA POTABLE
Y ALCANTARILLADO DE MOTUL

H. AYUNTAMIENTO
DE MOTUL, YUCATÁN
2024 - 2027



Sistema de Agua Potable y Alcantarillado del Municipio de Motul
ESTADO DE YUCATÁN
Endeudamiento Neto

Del 01/abr./2025 Al 30/abr./2025

Usr: supervisor
 Rep: rptEndeudamientoNeto

Fecha y hora de Impresión | 15/jul./2025
 01:24 p. m.

| Identificación de Crédito o Instrumento | Contratación/Colocación | Amortización | Endeudamiento Neto |
|---|-------------------------|---------------|--------------------|
| | A | B | C=A-B |
| Créditos Bancarios | | | |
| Total Créditos Bancarios | \$0.00 | \$0.00 | \$0.00 |
| Otros Instrumentos de Deuda | | | |
| Total Otros Instrumentos de Deuda | \$0.00 | \$0.00 | \$0.00 |
| Total | \$0.00 | \$0.00 | \$0.00 |

LIC. LUCIO ALBERTO ESTRELLA CANUL

PRESIDENTE MUNICIPAL

H. AYUNTAMIENTO
MOTUL, YUCATÁN
PRESIDENTE MUNICIPAL
 2024 - 2027

LIC. BEATRIZ DEL CARMEN CHI CAMPOS

DIRECTORA DEL SMAPAM

SMAPAM
 SISTEMA MUNICIPAL DE AGUA POTABLE
 Y ALCANTARILLADO DE MOTUL
H. AYUNTAMIENTO
DE MOTUL, YUCATÁN
 2024 - 2027



**Sistema de Agua Potable y Alcantarillado del Municipio de Motul
ESTADO DE YUCATÁN
Intereses de la Deuda**

Usr: supervisor
Rep: rptInteresesdeLaDeuda

Del 01/abr./2025 Al 30/abr./2025

Fecha y hora de Impresión | 15/jul./2025
01:24 p. m.

| Identificación de Crédito o Instrumento | Devengado | Pagado |
|---|-----------|--------|
| Créditos Bancarios | | |
| Total de Intereses de Créditos Bancarios | \$0.00 | \$0.00 |
| Otros Instrumentos de Deuda | | |
| Total de Intereses de Otros Instrumentos de Deuda | \$0.00 | \$0.00 |

LIC. LUCIO ALBERTO ESTRELLA CANUL

PRESIDENTE MUNICIPAL

LIC. BEATRIZ DEL CARMEN CHI CAMPOS

DIRECTORA DEL SMAPAM



**H. AYUNTAMIENTO
MOTUL, YUCATÁN
PRESIDENTE MUNICIPAL
2024 - 2027**



SMAPAM
SISTEMA MUNICIPAL DE AGUA POTABLE
Y ALCANTARILLADO DE MOTUL
**H. AYUNTAMIENTO
DE MOTUL, YUCATÁN
2024 - 2027**

| Concepto | Egresos | | | | | Subejercicio |
|--|-----------------|------------------------------|-----------------|--------------|--------------|----------------|
| | Aprobado | Ampliaciones / (Reducciones) | Modificado | Devengado | Pagado | |
| | 1 | 2 | 3=(1+2) | 4 | 5 | 6 = (3 - 4) |
| Programas | | | | | | |
| Administrativos y de Apoyo | \$10,150,000.00 | \$1.93 | \$10,150,001.93 | \$919,575.06 | \$919,575.06 | \$9,230,426.87 |
| Apoyo a la función pública y al mejoramiento de la gestión | \$10,150,000.00 | \$1.93 | \$10,150,001.93 | \$919,575.06 | \$919,575.06 | \$9,230,426.87 |
| Administrativos y de Apoyo | \$10,150,000.00 | \$1.93 | \$10,150,001.93 | \$919,575.06 | \$919,575.06 | \$9,230,426.87 |
| Total del Gasto | | | | | | |

[Signature]
LIC. LUCIO ALBERTO ESTRELLA CANUL
PRESIDENTE MUNICIPAL

[Signature]
LIC. BEATRIZ DEL CARMEN CHI CAMPOS
DIRECTORA DEL SMAPAM



H. AYUNTAMIENTO
MOTUL, YUCATÁN
PRESIDENTE MUNICIPAL
2024 - 2027



DIRECTORA DEL SMAPAM

H. AYUNTAMIENTO
DE MOTUL, YUCATÁN
2024 - 2027

| Concepto | Estimado | Devengado | Pagado |
|---|------------------------|-----------------------|-----------------------|
| I. Ingresos Presupuestarios (I=1+2) | \$10,150,000.00 | \$3,278,450.70 | \$3,278,450.70 |
| 1. Ingresos del Gobierno de la Entidad Federativa | \$10,150,000.00 | \$3,278,450.70 | \$3,278,450.70 |
| 2. Ingresos del Sector Paraestatal | \$0.00 | \$0.00 | \$0.00 |
| II. Egresos Presupuestarios (II=3+4) | \$10,110,000.00 | \$919,575.06 | \$919,575.06 |
| 3. Egresos del Gobierno de la Entidad Federativa | \$10,110,000.00 | \$919,575.06 | \$919,575.06 |
| 4. Egresos del Sector Paraestatal | \$0.00 | \$0.00 | \$0.00 |
| III. Balance Presupuestario (Superávit o Déficit) (III = I - II) | \$40,000.00 | \$2,358,875.64 | \$2,358,875.64 |

| Concepto | Estimado | Devengado | Pagado |
|--|-------------|----------------|----------------|
| III. Balance Presupuestario (Superávit o Déficit) | \$40,000.00 | \$2,358,875.64 | \$2,358,875.64 |
| IV. Intereses, Comisiones y Gastos de la Deuda | \$0.00 | \$0.00 | \$0.00 |
| V. Balance Primario (Superávit o Déficit) (V= III - IV) | \$40,000.00 | \$2,358,875.64 | \$2,358,875.64 |

| Concepto | Estimado | Devengado | Pagado |
|---|--------------|-----------|--------|
| A. Financiamiento | \$0.00 | \$0.00 | \$0.00 |
| B. Amortización de la deuda | \$40,000.00 | \$0.00 | \$0.00 |
| C. Endeudamiento ó desendeudamiento (C = A - B) | -\$40,000.00 | \$0.00 | \$0.00 |

LIC. LUCIO ALBERTO ESTRELLA CANUL
PRESIDENTE MUNICIPAL

LIC. BEATRIZ DEL CARMEN CHI CAMPOS
DIRECTORA DEL SMAPAM



H. AYUNTAMIENTO
MOTUL, YUCATÁN
PRESIDENTE MUNICIPAL
2024 - 2027





Sistema de Agua Potable y Alcantarillado del Municipio de Motul Yucatán

ESTADO DE YUCATÁN

Balanza de Comprobación del 01/ene./2025 al 30/abr./2025

Cuentas de Mayor con saldo y/o movimientos. (De la cuenta: 1000 a la 9000)

Usr: supervisor

Rep: rptBalanzaComprobacion

Fecha y 15/jul./2025

hora de Impresión | 01:25 p. m.

| Nat. | Cuenta | Nombre de la cuenta | SALDO ANTERIOR | | MOVIMIENTOS | | SALDO ACTUAL | |
|------|--------|---|----------------|----------------|-----------------|-----------------|-----------------|-----------------|
| | | | DEUDOR | ACREEDOR | DEUDOR | ACREEDOR | DEUDOR | ACREEDOR |
| D | 1111 | Efectivo | \$9,265.81 | \$0.00 | \$868,918.24 | \$868,399.11 | \$9,784.94 | \$0.00 |
| D | 1112 | Bancos/Tesorería | -\$48,639.55 | \$0.00 | \$2,442,585.38 | \$2,443,177.53 | -\$49,231.70 | \$0.00 |
| D | 1123 | Deudores Diversos por Cobrar a Corto Plazo | \$1.50 | \$0.00 | \$0.00 | -\$0.06 | \$1.56 | \$0.00 |
| D | 1124 | Ingresos por Recuperar a Corto Plazo | \$0.00 | \$0.00 | \$1,606,685.42 | \$1,606,685.42 | \$0.00 | \$0.00 |
| D | 1235 | Construcciones en Proceso en Bienes de Dominio Público | \$159,750.00 | \$0.00 | \$0.00 | \$0.00 | \$159,750.00 | \$0.00 |
| D | 1241 | Mobiliario y Equipo de Administración | \$491,992.81 | \$0.00 | \$0.00 | \$0.00 | \$491,992.81 | \$0.00 |
| D | 1244 | VEHICULOS Y EQUIPO DE TRANSPORTE | \$25,197.00 | \$0.00 | \$0.00 | \$0.00 | \$25,197.00 | \$0.00 |
| D | 1246 | Maquinaria, Otros Equipos y Herramientas | \$1,031,774.25 | \$0.00 | \$0.00 | \$0.00 | \$1,031,774.25 | \$0.00 |
| A | 2111 | Servicios Personales por Pagar a Corto Plazo | \$0.00 | \$0.00 | \$1,486,518.87 | \$1,486,518.87 | \$0.00 | \$0.00 |
| A | 2112 | Proveedores por Pagar a Corto Plazo | \$0.00 | \$0.00 | \$1,936,072.72 | \$1,936,072.72 | \$0.00 | \$0.00 |
| A | 2117 | Retenciones y Contribuciones por Pagar a Corto Plazo | \$0.00 | \$0.00 | \$0.00 | \$144,087.92 | \$0.00 | \$0.00 |
| A | 2192 | Recaudación por Participar | \$0.00 | \$2,835,963.17 | \$1,671,765.28 | \$1,671,765.28 | \$0.00 | \$2,980,031.09 |
| A | 2199 | Otros Pasivos Circulantes | \$0.00 | -\$102,394.98 | \$0.00 | \$0.00 | \$0.00 | -\$102,394.98 |
| A | 3210 | Resultados del Ejercicio (Ahorro/ Desahorro) | \$0.00 | -\$303,559.58 | \$0.00 | \$0.00 | \$0.00 | -\$303,559.58 |
| A | 3220 | Resultados de Ejercicios Anteriores | \$0.00 | -\$760,666.79 | \$20,000.00 | \$0.00 | \$0.00 | -\$780,666.79 |
| A | 4143 | DERECHOS POR PRESTACIÓN DE SERVICIOS | \$0.00 | \$0.00 | \$0.00 | \$1,593,203.16 | \$0.00 | \$1,593,203.16 |
| A | 4149 | OTROS DERECHOS | \$0.00 | \$0.00 | \$0.00 | \$13,480.33 | \$0.00 | \$13,480.33 |
| A | 4151 | PRODUCTOS | \$0.00 | \$0.00 | \$0.00 | \$1.93 | \$0.00 | \$1.93 |
| A | 4214 | INGENTIVOS DERIVADOS DE LA COLABORACIÓN FISCAL | \$0.00 | \$0.00 | \$0.00 | \$1,671,765.28 | \$0.00 | \$1,671,765.28 |
| D | 5111 | REMUNERACIONES AL PERSONAL DE CARÁCTER PERMANENTE | \$0.00 | \$0.00 | \$1,165,774.39 | \$0.00 | \$1,165,774.39 | \$0.00 |
| D | 5113 | REMUNERACIONES ADICIONALES Y ESPECIALES | \$0.00 | \$0.00 | \$211,448.48 | \$0.00 | \$211,448.48 | \$0.00 |
| D | 5115 | OTRAS PRESTACIONES SOCIALES Y ECONÓMICAS | \$0.00 | \$0.00 | \$109,296.00 | \$0.00 | \$109,296.00 | \$0.00 |
| D | 5121 | MATERIALES DE ADMINISTRACIÓN, EMISIÓN DE DOCUMENTOS Y ARTÍCULOS OFICIALES | \$0.00 | \$0.00 | \$33,212.36 | \$0.00 | \$33,212.36 | \$0.00 |
| D | 5122 | ALIMENTOS Y UTENSILIOS | \$0.00 | \$0.00 | \$3,397.74 | \$0.00 | \$3,397.74 | \$0.00 |
| D | 5124 | MATERIALES Y ARTÍCULOS DE CONSTRUCCIÓN Y DE REPARACIÓN | \$0.00 | \$0.00 | \$96,657.26 | \$0.00 | \$96,657.26 | \$0.00 |
| D | 5125 | PRODUCTOS QUÍMICOS, FARMACÉUTICOS Y DE LABORATORIO | \$0.00 | \$0.00 | \$33,957.84 | \$0.00 | \$33,957.84 | \$0.00 |
| D | 5128 | COMBUSTIBLES, LUBRICANTES Y ADITIVOS | \$0.00 | \$0.00 | \$56,449.30 | \$0.00 | \$56,449.30 | \$0.00 |
| D | 5129 | HERRAMIENTAS, REFACCIONES Y ACCESORIOS MENORES | \$0.00 | \$0.00 | \$13,059.75 | \$0.00 | \$13,059.75 | \$0.00 |
| D | 5131 | SERVICIOS BÁSICOS | \$0.00 | \$0.00 | \$1,485,285.00 | \$0.00 | \$1,485,285.00 | \$0.00 |
| D | 5132 | SERVICIOS DE ARRENDAMIENTO | \$0.00 | \$0.00 | \$41,760.00 | \$0.00 | \$41,760.00 | \$0.00 |
| D | 5133 | SERVICIOS PROFESIONALES, CIENTÍFICOS Y TÉCNICOS Y OTROS SERVICIOS | \$0.00 | \$0.00 | \$11,368.00 | \$0.00 | \$11,368.00 | \$0.00 |
| D | 5134 | SERVICIOS FINANCIEROS, BANCARIOS Y COMERCIALES | \$0.00 | \$0.00 | \$5,209.90 | \$0.00 | \$5,209.90 | \$0.00 |
| D | 5135 | SERVICIOS DE INSTALACIÓN, REPARACIÓN, MANTENIMIENTO Y CONSERVACIÓN | \$0.00 | \$0.00 | \$135,556.56 | \$0.00 | \$135,556.56 | \$0.00 |
| D | 5137 | SERVICIOS DE TRASLADO Y VIÁTICOS | \$0.00 | \$0.00 | \$159.00 | \$0.00 | \$159.00 | \$0.00 |
| D | 8110 | LEY DE INGRESOS ESTIMADA | \$0.00 | \$0.00 | \$10,150,000.00 | \$0.00 | \$10,150,000.00 | \$0.00 |
| A | 8120 | LEY DE INGRESOS POR EJECUTAR | \$0.00 | \$0.00 | \$3,278,450.70 | \$10,150,001.93 | \$0.00 | \$6,871,551.23 |
| D | 8130 | MODIFICACIONES A LA LEY DE INGRESOS ESTIMADA | \$0.00 | \$0.00 | \$1.93 | \$0.00 | \$1.93 | \$0.00 |
| A | 8140 | LEY DE INGRESOS DEVENGADA | \$0.00 | \$0.00 | \$3,278,450.70 | \$3,278,450.70 | \$0.00 | \$0.00 |
| A | 8150 | LEY DE INGRESOS RECAUDADA | \$0.00 | \$0.00 | \$0.00 | \$3,278,450.70 | \$0.00 | \$3,278,450.70 |
| A | 8210 | PRESUPUESTO DE EGRESOS APROBADO | \$0.00 | \$0.00 | \$0.00 | \$10,150,000.00 | \$0.00 | \$10,150,000.00 |
| D | 8220 | PRESUPUESTO DE EGRESOS POR EJERCER | \$0.00 | \$0.00 | \$10,275,001.93 | \$3,547,591.58 | \$6,727,410.35 | \$0.00 |



Sistema de Agua Potable y Alcantarillado del Municipio de Motul Yucatán
ESTADO DE YUCATÁN

Balanza de Comprobación del 01/ene./2025 al 30/abr./2025

Cuentas de Mayor con saldo y/o movimientos. (De la cuenta: 1000 a la 9000)

Fecha y hora de Impresión | 15/jul./2025 | 01:25 p. m.

Usu: supervisor
 Rep: rptBalanzaComprobacion

| Nat. | Cuenta | Nombre de la cuenta | SALDO ANTERIOR | | MOVIMIENTOS | | SALDO ACTUAL | |
|----------|--------|---|----------------|----------------|-----------------|-----------------|-----------------|-----------------|
| | | | DEUDOR | ACREEDOR | DEUDOR | ACREEDOR | DEUDOR | ACREEDOR |
| A | 8230 | MODIFICACIONES AL PRESUPUESTO DE EGRESOS APROBADO | \$0.00 | \$0.00 | \$125,000.00 | \$125,000.93 | \$0.00 | \$1.93 |
| D | 8240 | PRESUPUESTO DE EGRESOS COMPROMETIDO | \$0.00 | \$0.00 | \$3,422,591.58 | \$3,422,591.58 | \$0.00 | \$0.00 |
| D | 8250 | PRESUPUESTO DE EGRESOS DEVENGADO | \$0.00 | \$0.00 | \$3,422,591.58 | \$3,422,591.58 | \$0.00 | \$0.00 |
| D | 8260 | PRESUPUESTO DE EGRESOS EJERCIDO | \$0.00 | \$0.00 | \$3,422,591.58 | \$3,422,591.58 | \$0.00 | \$0.00 |
| D | 8270 | PRESUPUESTO DE EGRESOS PAGADO | \$0.00 | \$0.00 | \$3,422,591.58 | \$0.00 | \$3,422,591.58 | \$0.00 |
| Sumas => | | | \$1,669,341.82 | \$1,669,341.82 | \$54,232,409.07 | \$54,232,409.07 | \$25,371,864.30 | \$25,371,864.30 |

[Signature]
 LIC. LUCIO ALBERTO ESTRELLA CANUL
 PRESIDENTE MUNICIPAL

[Signature]
 LIC. BEATRIZ DEL CARMEN CHI CAMPOS
 DIRECTORA DEL SMAPAM



H. AYUNTAMIENTO
 MOTUL, YUCATÁN
 PRESIDENTE MUNICIPAL
 2024 - 2027



SMAPAM
 SISTEMA MUNICIPAL DE AGUA POTABLE
 Y ALCANTARILLADO DE MOTUL
 H. AYUNTAMIENTO
 DE MOTUL, YUCATÁN
 2024 - 2027

7107



Sistema de Agua Potable y Alcantarillado del Municipio de Motul

ESTADO DE YUCATÁN

Reporte de Pólizas

Usr: supervisor
Rep: rptPolizaListado

Fecha y hora de Impresión | 15/jul./2025
01:26 p. m.

| Póliza | Cheque | Fecha | Estatus | Concepto | SumaTotal |
|--------|---------|------------|---------|---|--------------|
| P00101 | | 24/04/2025 | Activa | SOLICITUD PARA EL PÁGO DE ENERGIA ELECTRICA DEL MES DE MARZO DE 2025. GC Orden de Compra : 23 Proveedor : 120 CFE SUMINISTRADOR DE SERVICIOS BASICOS | \$359,339.00 |
| P00102 | | 24/04/2025 | Activa | RECEPCION PARA EL PÁGO DE ENERGIA ELECTRICA DEL MES DE MARZO DE 2025. GD Compra : 68 Factura: CFEA0001636, 120 CFE SUMINISTRADOR DE SERVICIOS BASICOS | \$718,678.00 |
| P00103 | | 24/04/2025 | Activa | AUTORIZACION PARA EL PÁGO DE ENERGIA ELECTRICA DEL MES DE MARZO DE 2025. GE Compra : 68, Pago Programado: 22 | \$359,339.00 |
| C00112 | TRANSF. | 24/04/2025 | Activa | PÁGO DE ENERGIA ELECTRICA DEL MES DE MARZO DE 2025. GP CFE SUMINISTRADOR DE SERVICIOS BASICOS, Folio Pago: 68 | \$718,678.00 |
| P00104 | | 28/04/2025 | Activa | SOLICITUD POR LA COMPRA DE HIPOCLORITO DE SODIO PARA EL SISTEMA DE AGUA POTABLE Y COMISARIAS. GC Orden de Compra : 24 Proveedor : 3 JAPAY | \$4,851.12 |
| P00105 | | 28/04/2025 | Activa | RECEPCION POR LA COMPRA DE HIPOCLORITO DE SODIO PARA EL SISTEMA DE AGUA POTABLE Y COMISARIAS. GD Compra : 69 Factura: 011964A, 3 JAPAY | \$9,702.24 |
| P00106 | | 28/04/2025 | Activa | AUTORIZACION POR LA COMPRA DE HIPOCLORITO DE SODIO PARA EL SISTEMA DE AGUA POTABLE Y COMISARIAS. GE Compra : 69, Pago Programado: 23 | \$4,851.12 |
| C00113 | TRANSF. | 28/04/2025 | Activa | PAGO POR LA COMPRA DE HIPOCLORITO DE SODIO PARA EL SISTEMA DE AGUA POTABLE Y COMISARIAS. GP JAPAY, Folio Pago: 69 | \$9,702.24 |
| C00114 | 203 | 01/04/2025 | Activa | PAGO POR LA COMPRA DE SELLO FOLIADOR DE 8 DIJITOS. GP Directo 70 IMPRESOS LA ERMITA , Pago: 70 | \$4,802.40 |
| P00107 | | 01/04/2025 | Activa | SOLICITUD POR LA COMPRA DE MATERIAL DE OFICINA. GC Orden de Compra : 25 Proveedor : 159 NANCY ILEANA MARTIN ESCALANTE | \$9,642.06 |
| P00108 | | 01/04/2025 | Activa | RECEPCION POR LA COMPRA DE MATERIAL DE OFICINA. GD Compra : 71 Factura: F68, 159 NANCY ILEANA MARTIN ESCALANTE | \$19,284.12 |
| P00109 | | 01/04/2025 | Activa | AUTORIZACION POR LA COMPRA DE MATERIAL DE OFICINA. GE Compra : 71, Pago Programado: 24 | \$9,642.06 |
| C00115 | 207 | 01/04/2025 | Activa | PAGO POR LA COMPRA DE MATERIAL DE OFICINA. GP NANCY ILEANA MARTIN ESCALANTE, Folio Pago: 71 | \$19,284.12 |
| P00110 | | 01/04/2025 | Activa | SOLICITUD POR LA COMPRA DE MATERIAL DE OFICINA. GC Orden de Compra : 26 Proveedor : 159 NANCY ILEANA MARTIN ESCALANTE | \$10,074.92 |
| P00111 | | 01/04/2025 | Activa | RECEPCION POR LA COMPRA DE MATERIAL DE OFICINA. GD Compra : 72 Factura: F-70, 159 NANCY ILEANA MARTIN ESCALANTE | \$20,149.84 |
| P00112 | | 01/04/2025 | Activa | AUTORIZACION POR LA COMPRA DE MATERIAL DE OFICINA. GE Compra : 72, Pago Programado: 25 | \$10,074.92 |
| C00116 | 208 | 01/04/2025 | Activa | PAGO POR LA COMPRA DE MATERIAL DE OFICINA. GP NANCY ILEANA MARTIN ESCALANTE, Folio Pago: 72 | \$20,149.84 |
| C00117 | 212 | 02/04/2025 | Activa | RETIRO DEL CHEQUE # 212 PARA GASTOS POR COMPROBAR DEL MES DE ABRIL DE 2025 | \$6,032.00 |
| D00007 | | 30/04/2025 | Activa | COMPROBACION DEL GASTO DEL CHEQUE # 212 DE LA POLIZA # C00117 DEL MES DE ABRIL DE 2025 | \$36,198.00 |
| C00118 | 213 | 02/04/2025 | Activa | CHEQUE CANCELADO # 213 DEL SMAPAM | \$0.00 |
| C00119 | 214 | 02/04/2025 | Activa | RETIRO DEL CHEQUE # 214 PARA GASTOS POR COMPROBAR DEL MES DE ABRIL DE 2025 | \$5,000.00 |
| D00008 | | 30/04/2025 | Activa | COMPROBACION DEL GASTO DEL CHEQUE # 214 DE LA POLIZA # C00119 DEL MES DE ABRIL DE 2025 | \$30,000.00 |
| C00120 | 215 | 02/04/2025 | Activa | CHEQUE CANCELADO # 215 DEL SMAPAM | \$0.00 |
| P00113 | | 02/04/2025 | Activa | SOLICITUD POR LA COMPRA DE HIPOCLORITO DE SODIO PARA EL SISTEMA DE AGUA POTABLE Y COMISARIAS. GC Orden de Compra : 27 Proveedor : 3 JAPAY | \$4,851.12 |
| P00114 | | 02/04/2025 | Activa | RECEPCION POR LA COMPRA DE HIPOCLORITO DE SODIO PARA EL SISTEMA DE AGUA POTABLE Y COMISARIAS. GD Compra : 73 Factura: 011930A, 3 JAPAY | \$9,702.24 |
| P00115 | | 02/04/2025 | Activa | AUTORIZACION POR LA COMPRA DE HIPOCLORITO DE SODIO PARA EL SISTEMA DE AGUA POTABLE Y COMISARIAS. GE Compra : 73, Pago Programado: 26 | \$4,851.12 |
| C00121 | 216 | 02/04/2025 | Activa | PAGO POR LA COMPRA DE HIPOCLORITO DE SODIO PARA EL SISTEMA DE AGUA POTABLE Y COMISARIAS. GP JAPAY, Folio Pago: 73 | \$9,702.24 |
| C00122 | 217 | 03/04/2025 | Activa | CHEQUE CANCELADO # 217 DEL SMAPAM | \$0.00 |
| C00123 | 218 | 03/04/2025 | Activa | CHEQUE CANCELADO # 218 DEL SMAPAM | \$0.00 |
| P00116 | | 03/04/2025 | Activa | SOLICITUD POR EL PAGO DE MANTENIMIENTO DE LA BOMBA DE LA COMISARIA DE KOPTÉ. GC Orden de Compra : 28 Proveedor : 161 GRUPO PENINSULAR OBG | \$28,315.60 |

0108



Sistema de Agua Potable y Alcantarillado del Municipio de Motul

ESTADO DE YUCATÁN

Reporte de Pólizas

Usr: supervisor
Rep: rptPolizaListado

Fecha y hora de Impresión | 15/jul./2025
01:26 p. m.

| Póliza | Cheque | Fecha | Estatus | Concepto | SumaTotal |
|--------|--------|------------|---------|--|--------------|
| P00117 | | 03/04/2025 | Activa | RECEPCION POR EL PAGO DE MANTENIMIENTO DE LA BOMBA DE LA COMISARIA DE KOPTÉ. GD Compra : 74 Factura: A4-16481, 161 GRUPO PENINSULAR OBG | \$56,631.20 |
| P00118 | | 03/04/2025 | Activa | AUTORIZACION POR EL PAGO DE MANTENIMIENTO DE LA BOMBA DE LA COMISARIA DE KOPTÉ. GE Compra : 74, Pago Programado: 27 | \$28,315.60 |
| C00124 | 219 | 03/04/2025 | Activa | PAGO DE MANTENIMIENTO DE LA BOMBA DE LA COMISARIA DE KOPTÉ. GP GRUPO PENINSULAR OBG, Folio Pago: 74 | \$56,631.20 |
| P00119 | | 04/04/2025 | Activa | SOLICITUD POR LA COMPRA DE MATERIAL DE LIMPIEZA. GC Orden de Compra : 29 Proveedor : 167 GRUPO BETXA | \$7,306.26 |
| P00120 | | 04/04/2025 | Activa | RECEPCION POR LA COMPRA DE MATERIAL DE LIMPIEZA. GD Compra : 75 Factura: A4-3670, 167 GRUPO BETXA | \$14,612.52 |
| P00121 | | 04/04/2025 | Activa | AUTORIZACION POR LA COMPRA DE MATERIAL DE LIMPIEZA. GE Compra : 75, Pago Programado: 28 | \$7,306.26 |
| C00125 | 220 | 04/04/2025 | Activa | PAGO POR LA COMPRA DE MATERIAL DE LIMPIEZA. GP GRUPO BETXA, Folio Pago: 75 | \$14,612.52 |
| C00126 | 221 | 08/04/2025 | Activa | CHEQUE CANCELADO # 221 DEL SMAPAM | \$0.00 |
| C00127 | 222 | 08/04/2025 | Activa | CHEQUE CANCELADO # 222 DEL SMAPAM | \$0.00 |
| P00122 | | 30/04/2025 | Activa | SOLICITUD POR EL PAGO DE REPARACION DE LA MOTOCICLETA HONDA CARGO 150 DEL SMAPAM. GC Orden de Compra : 30 Proveedor : 131 MIGUEL JOSE TUZ CHAN | \$2,338.56 |
| P00123 | | 30/04/2025 | Activa | RECEPCION POR EL PAGO DE REPARACION DE LA MOTOCICLETA HONDA CARGO 150 DEL SMAPAM. GD Compra : 76 Factura: INGRESO, 131 MIGUEL JOSE TUZ CHAN | \$4,677.12 |
| P00124 | | 30/04/2025 | Activa | AUTORIZACION POR EL PAGO DE REPARACION DE LA MOTOCICLETA HONDA CARGO 150 DEL SMAPAM. GE Compra : 76, Pago Programado: 29 | \$2,338.56 |
| C00128 | 223 | 30/04/2025 | Activa | PAGO DE REPARACION DE LA MOTOCICLETA HONDA CARGO 150 DEL SMAPAM. GP MIGUEL JOSE TUZ CHAN, Folio Pago: 76 | \$4,677.12 |
| P00125 | | 08/04/2025 | Activa | SOLICITUD POR LA COMPRA DE MATERIAL DE PLOMERIA Y FONTANERIA. GC Orden de Compra : 31 Proveedor : 13 DIANA ZELMIRA BAAS MENA | \$20,133.01 |
| P00126 | | 08/04/2025 | Activa | RECEPCION POR LA COMPRA DE MATERIAL DE PLOMERIA Y FONTANERIA. GD Compra : 77 Factura: C-9670, 13 DIANA ZELMIRA BAAS MENA | \$40,266.02 |
| P00127 | | 08/04/2025 | Activa | AUTORIZACION POR LA COMPRA DE MATERIAL DE PLOMERIA Y FONTANERIA. GE Compra : 77, Pago Programado: 30 | \$20,133.01 |
| C00129 | 224 | 08/04/2025 | Activa | PAGO POR LA COMPRA DE MATERIAL DE PLOMERIA Y FONTANERIA. GP DIANA ZELMIRA BAAS MENA, Folio Pago: 77 | \$40,266.02 |
| P00128 | | 01/04/2025 | Activa | Gasto Modificado Folio: 10 (Traspaso) Ejercicio : 2025 ACTA DE CABILDO | \$100,000.00 |
| P00129 | | 07/04/2025 | Activa | SOLICITUD POR EL PAGO DE RENTA DE VEHICULO PARA LOS TRABAJOS DEL SMAPAM. GC Orden de Compra : 32 Proveedor : 157 CELKO DEL SURESTE | \$41,760.00 |
| P00130 | | 07/04/2025 | Activa | RECEPCION POR EL PAGO DE RENTA DE VEHICULO PARA LOS TRABAJOS DEL SMAPAM. GD Compra : 78 Factura: A4-4255, 157 CELKO DEL SURESTE | \$83,520.00 |
| P00131 | | 07/04/2025 | Activa | AUTORIZACION POR EL PAGO DE RENTA DE VEHICULO PARA LOS TRABAJOS DEL SMAPAM. GE Compra : 78, Pago Programado: 31 | \$41,760.00 |
| C00130 | 225 | 07/04/2025 | Activa | PAGO DE RENTA DE VEHICULO PARA LOS TRABAJOS DEL SMAPAM. GP CELKO DEL SURESTE, Folio Pago: 78 | \$83,520.00 |
| C00131 | 226 | 11/04/2025 | Activa | CHEQUE CANCELADO # 226 DEL SMAPAM | \$0.00 |
| P00132 | | 07/04/2025 | Activa | SOLICITUD POR EL PAGO DE REPARACION DE LA BOMBA DE LA COMISARIA DE KAMBUL. GC Orden de Compra : 33 Proveedor : 161 GRUPO PENINSULAR OBG | \$25,566.40 |
| P00133 | | 07/04/2025 | Activa | RECEPCION POR EL PAGO DE REPARACION DE LA BOMBA DE LA COMISARIA DE KAMBUL. GD Compra : 79 Factura: A4-16486, 161 GRUPO PENINSULAR OBG | \$51,132.80 |
| P00134 | | 07/04/2025 | Activa | AUTORIZACION POR EL PAGO DE REPARACION DE LA BOMBA DE LA COMISARIA DE KAMBUL. GE Compra : 79, Pago Programado: 32 | \$25,566.40 |
| C00132 | 227 | 07/04/2025 | Activa | PAGO DE REPARACION DE LA BOMBA DE LA COMISARIA DE KAMBUL. GP GRUPO PENINSULAR OBG, Folio Pago: 79 | \$51,132.80 |
| P00135 | | 15/04/2025 | Activa | SE COMPROMETE EL PAGO DE 1ra QUINCENA DEL MES DE ABRIL DE 2025. GC Folio : 10 | \$195,683.02 |
| P00136 | | 15/04/2025 | Activa | SE DEVENGA EL PAGO DE 1ra QUINCENA DEL MES DE ABRIL DE 2025. GD Folio: 10 | \$391,366.04 |
| P00137 | | 15/04/2025 | Activa | SE EJERCE EL PAGO DE 1ra QUINCENA DEL MES DE ABRIL DE 2025. GE Folio: 10 | \$195,683.02 |



Sistema de Agua Potable y Alcantarillado del Municipio de Motul

ESTADO DE YUCATÁN

Reporte de Pólizas

Usr: supervisor
Rep: rptPolizaListado

Fecha y hora de Impresión | 15/jul./2025
01:26 p. m.

| Póliza | Cheque | Fecha | Estatus | Concepto | SumaTotal |
|----------------|----------|------------|---------|--|-----------------------|
| C00133 | 228 | 15/04/2025 | Activa | PAGO DE 1ra QUINCENA DEL MES DE ABRIL DE 2025. GP Folio: 10 | \$391,366.04 |
| C00134 | 229 | 15/04/2025 | Activa | RETIRO DEL CHEQUE # 229 PARA GASTOS POR COMPROBAR DEL MES DE ABRIL DE 2025 | \$5,000.00 |
| D00009 | | 30/04/2025 | Activa | COMPROBACION DEL GASTO DEL CHEQUE # 229 DE LA POLIZA # C00134 DEL MES DE ABRIL DE 2025 | \$30,000.00 |
| P00138 | | 30/04/2025 | Activa | SE COMPROMETE EL PAGO DE 1ra QUINCENA DEL MES DE ABRIL DE 2025. GC Folio: 11 | \$183,542.74 |
| P00139 | | 30/04/2025 | Activa | SE DEVENGA EL PAGO DE 1ra QUINCENA DEL MES DE ABRIL DE 2025. GD Folio: 11 | \$367,085.48 |
| P00140 | | 30/04/2025 | Activa | SE EJERCE EL PAGO DE 1ra QUINCENA DEL MES DE ABRIL DE 2025. GE Folio: 11 | \$183,542.74 |
| C00135 | 230 | 30/04/2025 | Activa | PAGO DE 1ra QUINCENA DEL MES DE ABRIL DE 2025. GP Folio: 11 | \$367,085.48 |
| I00029 | | 30/04/2025 | Activa | DEPOSITO POR COBRO DE CONSUMO DE AGUA, CONTRATO DE AGUA, RECONEXION, CONSTANCIAS DE NO ADEUDO Y DE SERVICIO, CAMBIO DE PROPIETARIO | \$1,459,257.61 |
| I00030 | | 02/04/2025 | Activa | DEPOSITO POR CONSUMO DE AGUA POTABLE DEL MES DE MARZO DE COPPEL | \$340.00 |
| I00031 | | 09/04/2025 | Activa | DEPOSITO POR CONSUMO DE AGUA POTABLE DE CLINICA IMSS | \$69,883.92 |
| I00032 | | 14/04/2025 | Activa | DEPOSITO POR CONSUMO DE AGUA DE JUAN CARLOS LEON CAUICH | \$2,138.84 |
| I00033 | | 14/04/2025 | Activa | DEPOSITO POR ADEUDO DE CONSUMO DE AGUA, RECONEXION Y CAMBIO DE PROPIETARIO A MARCIA L. POOL POOL | \$25,246.52 |
| I00034 | | 15/04/2025 | Activa | DEPOSITO DE SUBSIDIO AL SMAP PARA PAGO DE COMPLEMENTO DE NOMINA DE LA 1° QUINCENA DE ABRIL DE 2025 | \$381,269.44 |
| I00035 | | 24/04/2025 | Activa | DEPOSITO DE SUBSIDIO AL SMAP PARA PAGO DE ENERGIA ELECTRICA DEL MES DE MARZO | \$1,437,356.00 |
| I00036 | | 30/04/2025 | Activa | DEPOSITO DE SUBSIDIO AL SMAP PARA PAGO DE COMPLEMENTO DE NOMINA DE LA 2° QUINCENA DE ABRIL DE 2025 | \$99,703.68 |
| I00037 | | 01/04/2025 | Activa | DEPOSITO DE INTERESES GANADOS DEL SMAPAM | \$1.36 |
| C00136 | PAGO | 01/04/2025 | Activa | PAGO DE EMISION DE CHEQUES E IVA Y DIVERSOS SERVICIOS BANCARIOS. GP Directo 80 BBVA MEXICO, SA., INSTITUCION DE BANCA MULTIPLE, GRUPO FINANCIERO BBVA MEXICO, Pago: 80 | \$7,774.32 |
| I00038 | | 04/04/2025 | Activa | COBRO EN EFECTIVO POR CONSUMO DE AGUA, CONSTANCIAS DE NO ADEUDO | \$14,996.60 |
| C00137 | EFECTIVO | 30/04/2025 | Activa | PAGO DE 7 FACTURAS POR COMPRAS DIVERSAS A SUPER WILLYS. GP Directo 81 SUPER WILLYS, Pago: 81 | \$4,363.32 |
| C00138 | EFECTIVO | 30/04/2025 | Activa | PAGO DE 2 FACTURAS POR LA COMPRA DE TINTA BROTHER Y TINTA PARA FOTOCOPIADORA. GP Directo 82 SIRIA IRLANDA AYALA CAMPOS, Pago: 82 | \$4,309.08 |
| C00139 | EFECTIVO | 09/04/2025 | Activa | PAGO POR LA COMPRA DE MATERIAL DIVERSO Y MATERIAL ELECTRICO. GP Directo 83 DIANA ZELMIRA BAAS MENA, Pago: 83 | \$3,696.06 |
| C00140 | EFECTIVO | 23/04/2025 | Activa | PAGO POR LA COMPRA DE VALVULA DE ESFERA LATON 1/2 ROSC METAFLU. GP Directo 84 IMELDA BEATRIZ MERIDA Y CHAN, Pago: 84 | \$3,900.24 |
| C00141 | EFECTIVO | 17/04/2025 | Activa | PAGO POR LA COMPRA DE MATERIAL DIVERSO DE PLOMERIA. GP Directo 85 MARCELINO CANUL MAY, Pago: 85 | \$888.06 |
| C00142 | EFECTIVO | 30/04/2025 | Activa | PAGO DE 8 FACTURAS DE COMBUSTIBLE. GP Directo 86 SERVICIOS ECOLOGICOS MAYAPAN, Pago: 86 | \$23,040.78 |
| C00143 | EFECTIVO | 24/04/2025 | Activa | PAGO DE 2 FACTURAS PARA COMBUSTIBLE. GP Directo 87 AUTOSERVICIO YUCATAN, Pago: 87 | \$2,415.24 |
| C00144 | EFECTIVO | 11/04/2025 | Activa | PAGO SERVICIO DE TELEFONIA E INTERNET. GP Directo 88 TELEVISION INTERNACIONAL, Pago: 88 | \$3,234.60 |
| C00145 | EFECTIVO | 11/04/2025 | Activa | PAGO DE SERVICIO DE RENTA DE EQUIPO DE INTERNET. GP Directo 89 CM EQUIPOS Y SOPORTE, Pago: 89 | \$365.40 |
| C00146 | EFECTIVO | 26/04/2025 | Activa | PAGO DE LAVADO Y ENCERADO DE CARROCERIA. GP Directo 90 RAFAEL JOSE PINO EUAN RIVERO, Pago: 90 | \$2,040.00 |
| P00141 | | 02/04/2025 | Activa | Gasto Modificado Folio: 11 (Ampliación) Ejercicio : 2025 ACTA DE CABILDO, PAGO DE INTERES BANCARIO | \$0.34 |
| P00142 | | 02/04/2025 | Activa | Ingreso Modificado Folio: 12 (Ampliación) Ejercicio : 2025 ACTA DE CABILDO, PAGO DE INTERES BANCARIO | \$0.34 |
| Total : | | | | | \$9,123,677.01 |

m110

ESTADO DE YUCATÁN
Reporte de Pólizas

Usu: supervisor

Fecha v | 15/Jul./2025

Rep: rptPolizaListado

hora de | 01:26 p. m.

| Póliza | Cheque | Fecha | Estatus | Concepto | SumaTotal |
|--------|--------|-------|---------|----------|-----------|
|--------|--------|-------|---------|----------|-----------|

El Presidente Municipal

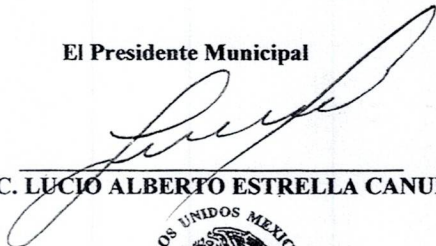

LIC. LUCIO ALBERTO ESTRELLA CANUL



H. AYUNTAMIENTO
MOTUL, YUCATÁN
PRESIDENTE MUNICIPAL
2024 - 2027

La Directora del SMAP



LIC. BEATRIZ DEL CARMEN CHI CAMPOS



H. AYUNTAMIENTO
DE MOTUL, YUCATÁN
2024 - 2027

MIH



SISTEMAL DE AGUA POTABLE Y ALCANTARILLADO DEL MUN MOTU
26A SN
MOTUL DE CARRILLO PU
MOTUL
YUC MEXICO CP 97430

| | |
|------------------|------------------------------|
| Periodo | DEL 01/04/2025 AL 30/04/2025 |
| Fecha de Corte | 30/04/2025 |
| No. de Cuenta | 0121706284 |
| No. de Cliente | D4638959 |
| R.F.C | SMA010129JR9 |
| No. Cuenta CLABE | 012910001217062840 |

SUCURSAL : 7715 GOBIERNO YUCATAN
DIRECCION: CALLE 60 346 COL. CENTRO MEX YU
PLAZA: MERIDA
TELEFONO: 9422752

MONEDA NACIONAL

Información Financiera

| | | |
|--------------------------------|----------|--------------|
| Rendimiento | | |
| Promedio | | 44,020.29 |
| Periodo | | 30 |
| Tasa Bruta Anual | % | 0.010 |
| Saldo Promedio Gravable | | 0.00 |
| Intereses a Favor (+) | | 0.37 |
| ISR Retenido (-) | | 0.00 |
| Comisiones de la cuenta | | |
| Cheques pagados | 15 | 255.00 |
| Manejo de Cuenta | | 0.00 |
| Anualidad | | 0.00 |
| Operaciones | 37 | 0.00 |
| Total Comisiones | | 1,117.00 |
| Cargos Objetados | 0 | 0.00 |
| Abonos Objetados | 0 | 0.00 |

| | | |
|--------------------------------------|----|------------|
| Comportamiento | | |
| Saldo de Liquidación Inicial | | 5,064.20 |
| Saldo de Operación Inicial | | 5,064.20 |
| Depósitos / Abonos (+) | 45 | 868,800.10 |
| Retiros / Cargos (-) | 23 | 873,864.30 |
| Saldo Final (+) | | 0.00 |
| Saldo de Operación Final | | 0.00 |
| Saldo Promedio Mínimo Mensual Hasta: | | 0 |

Otros productos incluidos en el estado de cuenta (Inversiones)

| Contrato | Producto | Tasa de Interés anual | GAT | GAT | Total de comisiones |
|----------|----------|-----------------------|--------------------|------|---------------------|
| | | | Nominal | Real | |
| | | | Antes de Impuestos | | |
| N/A | N/A | N/A | N/A | N/A | N/A |

Detalle de Movimientos Realizados

| FECHA | | COD. DESCRIPCIÓN | REFERENCIA | CARGOS | ABONOS | SALDO | |
|--------|--------|---|------------|--------|--------|-----------|-------------|
| OPER | LIQ | | | | | OPERACIÓN | LIQUIDACIÓN |
| 01/ABR | 01/ABR | CA9 CHEQUE PAGADO NO. . | | 800.40 | | | |
| | | RFC CUENTA DE DEPOSITO:IER9904191Y Ref. 203 | | | | | |
| 01/ABR | 01/ABR | C19 INTERESES GANADOS | | | 0.34 | | |

Estimado Cliente,
Su Estado de Cuenta ha sido modificado y ahora tiene más detalle de información.
También le informamos que su Contrato ha sido modificado,
el cual puede consultarlo en cualquier sucursal o www.bbva.mx
Con BBVA adelante.



| | |
|-------------|------------|
| No. Cuenta | 0121706284 |
| No. Cliente | D4638959 |

| FECHA | | COD. DESCRIPCIÓN | REFERENCIA | CARGOS | ABONOS | SALDO | |
|--------|--------|---|------------|-----------|-----------|-----------|-------------|
| OPER | LIQ | | | | | OPERACIÓN | LIQUIDACIÓN |
| 01/ABR | 01/ABR | CA7 EMISION LIBRAMIE CHQ DEL 01MAR25 AL 31MAR25 | | 136.00 | | | |
| 01/ABR | 01/ABR | CB1 IVA COM.CH PAGADO 16% | | 21.76 | | | |
| 01/ABR | 01/ABR | C02 DEPOSITO EN EFECTIVO Ref. 618 | | | 3,371.00 | 7,477.38 | 7,477.38 |
| 02/ABR | 02/ABR | W83 COM TRANSACCIONES BNTC SICOCO MAR 2025 Ref. 951102 | | 151.00 | | | |
| 02/ABR | 02/ABR | W84 IVA COM TRANSACCIONE BNTC SICOCO MAR 2025 Ref. 951102 | | 24.16 | | | |
| 02/ABR | 02/ABR | W85 COM SERV BBVA NET CAS SICOCO MAR 2025 Ref. 951102 | | 830.00 | | | |
| 02/ABR | 02/ABR | W86 IVA COM SERVICIOS BNTC SICOCO MAR 2025 Ref. 951102 | | 132.80 | | | |
| 02/ABR | 02/ABR | C02 DEPOSITO EN EFECTIVO Ref. 623MISARIAS | | | 5,899.15 | | |
| 02/ABR | 02/ABR | C02 DEPOSITO EN EFECTIVO Ref. 624 | | | 22,096.63 | | |
| 02/ABR | 02/ABR | W02 DEPOSITO DE TERCERO 1443045 BMRCASH Ref. REFBNTC00279390 | | | 85.00 | 34,420.20 | 34,420.20 |
| 03/ABR | 03/ABR | C02 DEPOSITO EN EFECTIVO Ref. 626MISARIAS | | | 330.00 | | |
| 03/ABR | 03/ABR | C02 DEPOSITO EN EFECTIVO Ref. 627 | | | 19,303.06 | | |
| 03/ABR | 03/ABR | CA9 CHEQUE PAGADO NO. . PAGO EN EFECTIVO Ref. 214 | | 5,000.00 | | | |
| 03/ABR | 03/ABR | CA9 CHEQUE PAGADO NO. . PAGO EN EFECTIVO Ref. 212 | | 6,032.00 | | 43,021.26 | 43,021.26 |
| 04/ABR | 04/ABR | C02 DEPOSITO EN EFECTIVO Ref. 630 | | | 13,693.12 | | |
| 04/ABR | 04/ABR | CA9 CHEQUE PAGADO NO. . PAGO EN EFECTIVO Ref. 207 | | 9,642.06 | | | |
| 04/ABR | 04/ABR | CA9 CHEQUE PAGADO NO. . PAGO EN EFECTIVO Ref. 208 | | 10,074.92 | | 36,997.40 | 36,997.40 |
| 07/ABR | 07/ABR | C02 DEPOSITO EN EFECTIVO Ref. 633 | | | 8,505.41 | 45,502.81 | 45,502.81 |
| 08/ABR | 08/ABR | CA9 CHEQUE PAGADO NO. . RFC CUENTA DE DEPOSITO:GPO200515SM6 Ref. 219 | | 28,315.60 | | | |
| 08/ABR | 08/ABR | CA9 CHEQUE PAGADO NO. . RFC CUENTA DE DEPOSITO:GBE190426AS5 Ref. 220 | | 7,306.26 | | | |
| 08/ABR | 08/ABR | C02 DEPOSITO EN EFECTIVO Ref. 636 | | | 13,783.27 | | |
| 08/ABR | 08/ABR | C02 DEPOSITO EN EFECTIVO Ref. 637OMISARIA | | | 4,695.60 | 28,359.82 | 28,359.82 |
| 09/ABR | 09/ABR | T20 SPEI RECIBIDOHSBC 2869247TRASPASO PAGO PROVEEDORES Ref. 0163236482 021 00021180040271501190 HSBCPGMD0904251052310000951715 | | | 17,470.98 | 45,830.80 | 45,830.80 |



| | |
|-------------|------------|
| No. Cuenta | 0121706284 |
| No. Cliente | D4638959 |

| FECHA | | COD. DESCRIPCIÓN | REFERENCIA | CARGOS | ABONOS | SALDO | |
|--------|--------|--|------------------------------------|------------|-----------|-----------|-------------|
| OPER | LIQ | | | | | OPERACIÓN | LIQUIDACIÓN |
| 10/ABR | 10/ABR | C02 DEPOSITO EN EFECTIVO Ref. 639 | INSTITUTO MEXICANO DEL SEGURO SOCI | | 13,068.00 | | |
| 10/ABR | 10/ABR | C02 DEPOSITO EN EFECTIVO Ref. 640 | OMISARIA | | 881.00 | 59,779.80 | 59,779.80 |
| 11/ABR | 11/ABR | CA9 CHEQUE PAGADO NO. . RFC CUENTA DE DEPOSITO:BAMD800708S60 Ref. 224 | | 20,133.01 | | | |
| 11/ABR | 11/ABR | C02 DEPOSITO EN EFECTIVO Ref. 642 | OMISARIA | | 1,198.00 | | |
| 11/ABR | 11/ABR | C02 DEPOSITO EN EFECTIVO Ref. 643 | | | 21,734.69 | 62,579.48 | 62,579.48 |
| 14/ABR | 14/ABR | CA9 CHEQUE PAGADO NO. . RFC CUENTA DE DEPOSITO:GPO200515SM6 Ref. 227 | | 25,566.40 | | | |
| 14/ABR | 14/ABR | CA9 CHEQUE PAGADO NO. . Ref. 216 | | 4,851.12 | | | |
| 14/ABR | 14/ABR | N06 PAGO CUENTA DE TERCERO BNET 1530805683 contrato 000068 Ref. 3622126380 | | | 534.71 | | |
| 14/ABR | 14/ABR | T20 SPEI RECIBIDO BANORTE 0250414ADEUDO LUZ Ref. 0188048252 072 00072580012670806552 38432P05202504143969373832 ABNER ROSAS POOL | | | 6,311.63 | | |
| 14/ABR | 14/ABR | C02 DEPOSITO EN EFECTIVO Ref. 648 | | | 14,301.99 | 53,310.29 | 53,310.29 |
| 15/ABR | 15/ABR | C02 DEPOSITO EN EFECTIVO Ref. 649 | | | 19,344.55 | | |
| 15/ABR | 15/ABR | C02 DEPOSITO EN EFECTIVO Ref. 650 | | | 7,910.66 | | |
| 15/ABR | 15/ABR | T20 SPEI RECIBIDO AZTECA 0000491SUBSIDIO DE NOMINA Ref. 0195039747 127 00127180001659181664 2504150108685188511 MUNICIPIO DE MOTUL | | | 95,317.36 | | |
| 15/ABR | 15/ABR | CA9 CHEQUE PAGADO NO. . PAGO EN EFECTIVO Ref. 228 | | 175,882.86 | | | |
| 16/ABR | 16/ABR | C02 DEPOSITO EN EFECTIVO Ref. 653 | | | 8,239.92 | 8,239.92 | 8,239.92 |
| 21/ABR | 21/ABR | C02 DEPOSITO EN EFECTIVO Ref. 654 | | | 10,581.04 | | |
| 21/ABR | 21/ABR | C02 DEPOSITO EN EFECTIVO Ref. 655 | | | 20,126.81 | | |
| 21/ABR | 21/ABR | C02 DEPOSITO EN EFECTIVO Ref. 656 | | | 2,995.28 | | |
| 21/ABR | 21/ABR | CA9 CHEQUE PAGADO NO. . PAGO EN EFECTIVO Ref. 229 | | 5,000.00 | | 36,943.05 | 36,943.05 |
| 22/ABR | 22/ABR | C02 DEPOSITO EN EFECTIVO Ref. 658 | | | 526.00 | | |
| 22/ABR | 22/ABR | C02 DEPOSITO EN EFECTIVO Ref. 659 | | | 20,327.89 | 57,796.94 | 57,796.94 |

0114



| | |
|-------------|------------|
| No. Cuenta | 0121706284 |
| No. Cliente | D4638959 |

| FECHA OPER | LIQ | COD. DESCRIPCIÓN | REFERENCIA | CARGOS | ABONOS | SALDO | |
|---------------|--------|--|------------|------------|------------|------------|-------------|
| | | | | | | OPERACIÓN | LIQUIDACIÓN |
| 23/ABR | 23/ABR | CA9 CHEQUE PAGADO NO. . PAGO EN EFECTIVO Ref. 223 | | 2,338.56 | | | |
| 23/ABR | 23/ABR | C02 DEPOSITO EN EFECTIVO Ref. 661 | | | 13,082.47 | | |
| 23/ABR | 23/ABR | C02 DEPOSITO EN EFECTIVO Ref. 662MISARIAS | | | 1,180.00 | 69,720.85 | 69,720.85 |
| 24/ABR | 24/ABR | CA9 CHEQUE PAGADO NO. . RFC CUENTA DE DEPOSITO:RFC NO DISP Ref. 225 | | 41,760.00 | | | |
| 24/ABR | 24/ABR | C02 DEPOSITO EN EFECTIVO Ref. 664OMISARIA | | | 3,129.07 | | |
| 24/ABR | 24/ABR | C02 DEPOSITO EN EFECTIVO Ref. 665 | | | 16,162.16 | | |
| 24/ABR | 24/ABR | T20 SPEI RECIBIDOAZTECA 0000536SUBSIDIO LUZ SMAPAM Ref. 0133858911 127 00127180001659176284 250424010998065316I MUNICIPIO DE MOTUL | | | 359,339.00 | | |
| 24/ABR | 24/ABR | P14 COMISION FEDERAL DE REF:B6470311276 CIE:1405543 Ref. GUIA:2002096 | | 359,339.00 | | 47,252.08 | 47,252.08 |
| 25/ABR | 25/ABR | C02 DEPOSITO EN EFECTIVO Ref. 668 | | | 26,553.30 | | |
| 25/ABR | 25/ABR | C02 DEPOSITO EN EFECTIVO Ref. 669MISARIAS | | | 3,614.00 | 77,419.38 | 77,419.38 |
| 28/ABR | 28/ABR | C02 DEPOSITO EN EFECTIVO Ref. 670MISARIAS | | | 2,833.58 | | |
| 28/ABR | 28/ABR | C02 DEPOSITO EN EFECTIVO Ref. 671 | | | 13,378.85 | | |
| 28/ABR | 28/ABR | C02 DEPOSITO EN EFECTIVO Ref. 672 | | | 5,919.02 | | |
| 28/ABR | 28/ABR | C02 DEPOSITO EN EFECTIVO Ref. 673OMISARIA | | | 3,274.00 | | |
| 28/ABR | 28/ABR | P14 JAPAY REF:X0013349 CIE:2215837 Ref. GUIA:3609585 | | 4,851.12 | | 97,973.71 | 97,973.71 |
| 29/ABR | 29/ABR | C02 DEPOSITO EN EFECTIVO Ref. 675 | | | 15,582.24 | | |
| 29/ABR | 29/ABR | C02 DEPOSITO EN EFECTIVO Ref. 676OMISARIA | | | 7,475.63 | 121,031.58 | 121,031.58 |
| 30/ABR | 30/ABR | C02 DEPOSITO EN EFECTIVO Ref. 677 | | | 13,226.36 | | |
| 30/ABR | 30/ABR | C02 DEPOSITO EN EFECTIVO Ref. 678 | | | 3,924.31 | | |
| 30/ABR | 30/ABR | C02 DEPOSITO EN EFECTIVO Ref. 679OMISARIA | | | 2,567.10 | | |
| 30/ABR | 30/ABR | T20 SPEI RECIBIDOAZTECA 0000569SUBSIDIO NOMINA 30 25 Ref. 0165730541 127 00127180001659181664 250430011097823230I MUNICIPIO DE MOTUL | | | 24,925.92 | | |



| | |
|-------------|------------|
| No. Cuenta | 0121706284 |
| No. Cliente | D4638959 |

| FECHA | | COD. DESCRIPCIÓN | REFERENCIA | CARGOS | ABONOS | SALDO | |
|--------|--------|--|------------|------------|--------|-----------|-------------|
| OPER | LIQ | | | | | OPERACIÓN | LIQUIDACIÓN |
| 30/ABR | 30/ABR | CA9 CHEQUE PAGADO NO. . PAGO EN EFECTIVO Ref. 230 | | 165,675.27 | | | |

Total de Movimientos

| | | | |
|----------------------|------------|--------------------------|----|
| TOTAL IMPORTE CARGOS | 873,864.30 | TOTAL MOVIMIENTOS CARGOS | 23 |
| TOTAL IMPORTE ABONOS | 868,800.10 | TOTAL MOVIMIENTOS ABONOS | 45 |

0116

| | |
|-------------|------------|
| No. Cuenta | 0121706284 |
| No. Cliente | D4638959 |

Cuadro resumen y gráfico de movimientos del período

| Concepto | Cantidad | Porcentaje | Columna |
|------------------------|-------------|------------|---------|
| Saldo Inicial | 5,064.20 | 0.57% | A |
| Depósitos / Abonos (+) | 868,800.10 | 99.42% | B |
| Comisiones (-) | -1,117.00 | -0.12% | C |
| Intereses a favor (+) | 0.37 | 0.00% | D |
| Retiros efectivo (-) | 0.00 | 0.00% | E |
| Otros cargos (-) | -873,864.30 | -100.00% | F |
| Saldo Final | 0.00 | 0.00% | G |

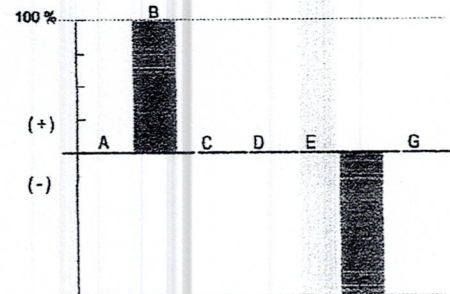

Nota: En la columna "porcentaje" se señala con el 100% a la cantidad más alta, permitiéndole relacionarse porcentualmente con las demás.

Otros cargos: Ver detalle de movimientos

"Conforme a lo publicado el 15 de noviembre de 2017 en el Diario Oficial de la Federación, le informamos que a partir del 1° de enero 2018, el Impuesto sobre la Renta (ISR) a retener será de 0.46% en lugar del 0.58% que actualmente se refiere"

Los montos mínimos requeridos para los productos de inversión a plazo fijo son: Pagaré Liquidable al vencimiento MN. \$2,000.00, Certificado de Depósitos MN: \$5,000 (sujetos a cambio dependiendo de las variaciones del mercado). Para mayor información consulta la página de internet: <https://www.bbva.mx>



| | |
|-------------|------------|
| No. Cuenta | 0121706284 |
| No. Cliente | D4638959 |

Tiene 90 días naturales contados a partir de la fecha de corte o de la realización de la operación para presentar su aclaración en la sucursal donde radica su cuenta, o bien, llamando al Centro de Atención Telefónica al teléfono 55 5226 2663.

Con gusto atenderemos sus reclamaciones que ha presentado ante nuestra institución a través de Línea BBVA al teléfono 55 5226 2663 Ciudad de México, en caso de no recibir una respuesta satisfactoria dirigirse a:



Unidad Especializada de Atención a Clientes (UNE)

BBVA recibe las consultas, reclamaciones o aclaraciones, en su Unidad Especializada de Atención a Usuarios, ubicada en Lago Alberto 320 (entrada por Mariano Escobedo 303), Col. Granada, C.P. 11320, Alcaldía Miguel Hidalgo, Ciudad de México, México y por correo electrónico une.mx@bbva.com o teléfono 55 1998 8039, así como en cualquiera de sus sucursales u oficinas. En el caso de no obtener una respuesta satisfactoria, podrá acudir a la Comisión Nacional para la Protección y Defensa de los Usuarios de Servicios Financieros www.condusef.gob.mx y 55 5340 0999.

"Si desea recibir pagos a través de transferencias electrónicas de fondos interbancarias, deberá hacer del conocimiento de la persona que le enviará el o los pagos respectivos, el número de Cuenta que a continuación se indica: 2910001217062840 Clave Bancaria Estándar (CLABE), así como el nombre de este Banco."

Todas las tasas de interés están expresadas en terminos anuales.

"Únicamente están garantizados por el Instituto de Protección al Ahorro Bancarios (IPAB), los depósitos bancarios de dinero a la vista, retirables en días preestablecidos, de ahorro, y a plazo con previo aviso, así como los préstamos y créditos que acepte la Institución, hasta por el equivalente a cuatrocientos mil UDIS por persona, cualquiera que sea el número, tipo y clase de dichas obligaciones a su favor y a cargo de la Institución de banca múltiple."

www.ipab.org.mx



| | |
|-------------|------------|
| No. Cuenta | 0121706284 |
| No. Cliente | D4638959 |

Glosario de Abreviaturas

| | | | | | |
|--------------|-------------------------|-------------|----------------------------|-------------|-------------------------------|
| ADMON | ADMINISTRACION | DEV/ DEVOL | DEVOLUCION | MOVS | MOVIMIENTOS |
| ADIC | ADICIONAL | DEVU | DEVUELTO | MOVMTOS | MOVIMIENTOS |
| ADMIN | ADMINISTRACION | DIF | DIFERENCIA | MDB | MULTIPOSITO |
| ANT | ANTERIOR | DIN | DINERO | N/A | NO APLICA |
| ANTIC | ANTICIPADA | DISP | DISPOSICION | OPER | OPERACION |
| ANUL | ANULACION | DLLS | DOLARES | OPS | OPERACIONES |
| APORT | APORTACION | DOC/DOCTO | DOCUMENTO | ORD | ORDEN |
| AUT | AUTOMATICO | EDO | ESTADO | P/ PAG | PAGO |
| BCA | BANCA | ELECT | ELECTRONICA | PAT | PATRIMONIAL |
| BCOS | BANCOS | EMI | EMISION | PENALIZ/PEN | PENALIZACION |
| BMOV | BBVA MEXICO | EMP | EMPRESARIAL | PROM | PROMEDIO |
| BON | BONIFICACION | EXTEM | EXTEMPORANEA | REDESC | REDESCUENTO |
| | BONIFICACION | EXT | EXTRANJERO | RFC | REGISTRO FEDERAL DE |
| | CODIGO DE LEYENDA | FALLEC | FALLECIMIENTO | | CONTRIBUYENTES |
| CAJ | CAJERO | FALT | FALTANTE | REF. | REFERENCIA |
| CANC | CANCELACION | GAT | GANANCIA ANUAL TOTAL | REP | REPOSICION |
| CGO | CARGO | GAR/GTIA | GARANTIA | RESP | RESPONSABILIDAD |
| CW | CASH WINDOWS | GPO | GRUPO | RET | RETIRO |
| CH/CHQ | CHEQUE | HONOR | HONORARIOS | REV | REVERSO |
| CI | COBRO INMEDIATO | IVA | IMPUESTO AL VALOR AGREGADO | ROB-EXT/ROB | ROBO O EXTRAVIO |
| COMER | COMERCIO | ISR | IMPUESTO SOBRE LA RENTA | SBC | SALVO BUEN COBRO |
| COM | COMISION | INDEMN | INDEMNIZACION | SEG | SEGURO |
| CIE | CONCENTRACION INMEDIATO | INF | INFORMACION | SERV | SERVICIO |
| | EMPRESARIAL | INSP | INSPECCION | SDO | SALDO |
| CONF | CONFIRMACION | INT | INTERESES | SOBR | SOBREGIRO |
| CONS | CONSULTA | INTS | INTERESES | SOC | SOCIEDADES |
| CONV | CONVENIO | INT/ INTNAL | INTERNACIONAL | TARJ | TARJETA |
| CORREC | CORRECCION | INV | INVERSION | TDC | TARJETA DE CREDITO |
| CRED | CREDITO | LIBRAMIE | LIBRAMIENTO | TDE | TARJETA DE DEBITO EMPRESARIAL |
| CTA | CUENTA | LIQ | LIQUIDACION | TPV | TERMINAL PUNTO DE VENTA |
| CED | CUENTA EN DOLARES | MP | MARCA PROPIA | TIB | TESORERIA INTEGRAL BANCARIA |
| DCD | DINAMICA DE CONVERSION | MDO | MERCADO | TIT | TITULAR |
| | DE DIVISAS | MIN | MINIMO | TRANS | TRANSFERENCIA |
| DEP | DEPOSITO | MN | MONEDA NACIONAL | TRASP | TRASPASO |
| DESC/ DESCTO | DESCUENTO | MOV | MOVIMIENTO | VTAS | VENTAS |



| | |
|-------------|------------|
| No. Cuenta | 0121706284 |
| No. Cliente | D4638959 |

Cuida el medio ambiente consultando tu estado de cuenta en www.bbva.mx recuerda que el medio ambiente es responsabilidad de todos



Nombre del Receptor : SISTEMA MUNICIPAL DE AGUA POTABLE Y ALCANTARILLADO DEL MUNICIPIO DE MOTUL YUCATAN
Código Postal de Domicilio Fiscal : 97430
Regimen Fiscal : 603 - Personas Morales con Fines no Lucrativos
Uso de CFDI : G03 - Gastos en general.
Exportacion : 01 - No aplica

Folio Fiscal:

Certificado

3A7AB9-BE50-4730-9ABE-0A66F402783D

00001000000509478830

Sello Digital

eqQsOSO5qyt1fB3gCIQvi229Zj7sr3welaf9lvnfjdNe9xzDFYeM3F2WJiyKi9n2Vt/Z25G7gh8cZyulK0Hpo1VgK0X4HN
M5q45LKHQmVRmcgNEGGtJMgLWCQOvSCCtqBlp/DEuuqBb3Kj0i/fkaOaFmFqTausaJXWYyJoy+t5OCaxYs0JzQv
k15aYrHuDwM+h0kbbt4WkGTMvoMqxWn7ugWLXfwtBnyF4x1EAJQEjXgeZLat0oy9i2xG9whVp8mJsDxpWjd/RLap
JK2nVnfn9INBQFmy5u/6EeFo+h8uCBW5hrAeWbnAlVbqmWYLFIPKsMp+2/UfGOBtoTPYK1Mlg==

Sello SAT

mZwfVyKEwoQqh+4ZD9vE17zRPBQfBd+TU2CRlzhKBz61fvQdxfeW8Q7qDzRvM0S5kXb/X9etzS3+RXZTAr33LA
9jilL7L2+p+bMgCxLbDE8UEs3s+q3kDeqJi4KfGzeViodvRbuXe09Zafnada5dayEKFs4c/WRR6iYOVCZtzoRjKEhj
+2qXzaWya8CCJSiUaYSR4C4brmtfpDn8LRTSM4P1AaMs5d867iArE0hSiZihQM7+Jwm91USWs6JQaXcv+woiVw
dvdu+MQKQLEy/JuCvx6pfgY3KDeQOGIIAU4fsMUT340SQ/9RZ5YmisjQC2DVmAE/LrKvdAgLDKOyQ==

No. de Serie del Certificado del SAT: 00001000000710052019

Fecha y hora de certificación: 2025-05-01T01:57:31

Cadena Original del complemento de certificación digital del SAT:

||1.1|F89A7AB9-BE50-4730-9ABE-0A66F402783D|2025-05-01T01:57:31|eqQsOSO5qyt1fB3gCIQvi229Zj7sr3welaf
9lvnfjdNe9xzDFYeM3F2WJiyKi9n2Vt/Z25G7gh8cZyulK0Hpo1VgK0X4HNm5q45LKHQmVRmcgNEGGtJMgLWCQO
vSCCtqBlp/DEuuqBb3Kj0i/fkaOaFmFqTausaJXWYyJoy+t5OCaxYs0JzQvk15aYrHuDwM+h0kbbt4WkGTMvoMqxWn
7ugWLXfwtBnyF4x1EAJQEjXgeZLat0oy9i2xG9whVp8mJsDxpWjd/RLapJK2nVnfn9INBQFmy5u/6EeFo+h8uCBW5
hrAeWbnAlVbqmWYLFIPKsMp+2/UfGOBtoTPYK1Mlg==|00001000000710052019||



Este documento es una representación impresa de un CFDI.

Emitido en
Ciudad de México, México a 01 de Mayo de 2025 a las 01:42:00

"Por Disposición Oficial si recibes o envías transferencias de fondos nacionales en moneda extranjera y transferencias de fondos internacionales, BBVA está obligado a compartir en la plataforma del Banco de México para consulta y obtención de otras Entidades Financieras la información correspondiente a esas operaciones y a tu identificación como Cliente, misma que BBVA deberá consultar durante el tiempo que mantengas una relación jurídica con esta Institución, por lo que si efectúas o recibes dichas operaciones se entenderá que otorgas tu consentimiento para ello."

Régimen Fiscal:
Régimen General de Ley Personas Morales

012C



ABRIL 2025 CTA # 0121706284



SMAPAM
 SISTEMA MUNICIPAL DE AGUA POTABLE
 Y ALCANTARILLADO DE MOTUL

| | | CHEQUES EN CIRCULACION | |
|---|---------|------------------------|---------|
| | | FECHA | CHEQUE |
| | | PROVEEDOR | IMPORTE |
| EXISTENCIA AL 30 DE ABRIL SEGÚN BANCOS | \$ 0.00 | | |
| DEPOSITO NO ABONADO | \$ 0.00 | | |
| SUB TOTAL | \$ 0.00 | | |
| CHEQUES EN CIRCULACION | \$ 0.00 | | |
| TOTAL= | \$ 0.00 | | |



H. AYUNTAMIENTO
 MOTUL, YUCATÁN
 PRESIDENTE MUNICIPAL
 2024 - 2027

LIC. LUCIO ALBERTO ESTRELLA CANUL
 PRESIDENTE MUNICIPAL

LIC. BEATRIZ DEL CARMEN CHI CAMPOS

[Signature]

LA DIRECTORA DEL SMAPAM



SMAPAM
 SISTEMA MUNICIPAL DE AGUA POTABLE
 Y ALCANTARILLADO DE MOTUL

H. AYUNTAMIENTO
 DE MOTUL, YUCATAN
 2024 - 2027

Sistema de Agua Potable y Alcantarillado del Municipio de Motul
YUCATAN
 Avances de Obra de ABRIL 2025



Fecha y hora: 01:26 p. m.



Usu: SUPERVISOR
 Rep:

| Obra Pública | Nombre | Fuente de Financiamiento | Clave Proyecto | Proyecto | Dependencia | Fecha Inicio | Fecha Fin | Status | Tipo Obra | Tipo Contrato | Modalidad | Proveedor | Monto Vigente | Monto Original | Monto Modificado | Importe Avance | % Avance |
|--------------|--------|--------------------------|----------------|----------|-------------|--------------|-----------|--------|-----------|---------------|-----------|-----------|---------------|----------------|------------------|----------------|----------|
|--------------|--------|--------------------------|----------------|----------|-------------|--------------|-----------|--------|-----------|---------------|-----------|-----------|---------------|----------------|------------------|----------------|----------|

LIC. LUCIO ALBERTO ESTRELLA CANUL

[Signature]
 PRESIDENTE MUNICIPAL



H. AYUNTAMIENTO
 MOTUL, YUCATÁN
 PRESIDENTE MUNICIPAL
 2024 - 2027

LIC. BEATRIZ DEL CARMEN CHI CAMPOS

[Signature]

LA DIRECTORA DEL SMAPAM



H. AYUNTAMIENTO
 DE MOTUL, YUCATÁN
 2024 - 2027



S M A P A M DE MOTUL, YUCATAN
2024-2027



INVENTARIO DE ACTIVOS FIJOS

**ASUNTO: Informe de Inventario
del mes ABRIL 2025.**

MOTUL, YUCATAN A _____ DE _____ del 2025.

**AUDITORIA SUPERIOR DEL ESTADO DE YUCATAN
MDF.RUBÉN DE JESÚS ARJONA ORTIZ
Auditor Superior del Estado de Yucatán.
PRESENTE**

POR MEDIO DE LA PRESENTE ME PERMITO INFORMARLE QUE EN EL MES DE ABRIL NO
SE REALIZO LA ADQUISICION DE BIENES MUEBLES E INMUEBLES.

SIN OTRO EN PARTICULAR ME DESPIDO DE USTED ENVIANDOLE UN CORDIAL SALUDO.

**ATENTAMENTE
PRESIDENTE MUNICIPAL**

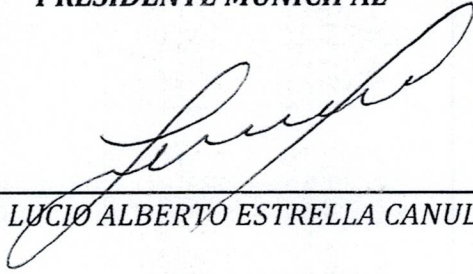

LIC. LUCIO ALBERTO ESTRELLA CANUL



**H. AYUNTAMIENTO
MOTUL, YUCATÁN
PRESIDENTE MUNICIPAL
2024 - 2027**